宮崎市 郡司分、本郷南方 希望ヶ丘 土砂災害ハザードマップ

身を守るのは？
日頃の備えと
早めの避難！

ゼンリン
673 674 675
679 680 681
686 687 688

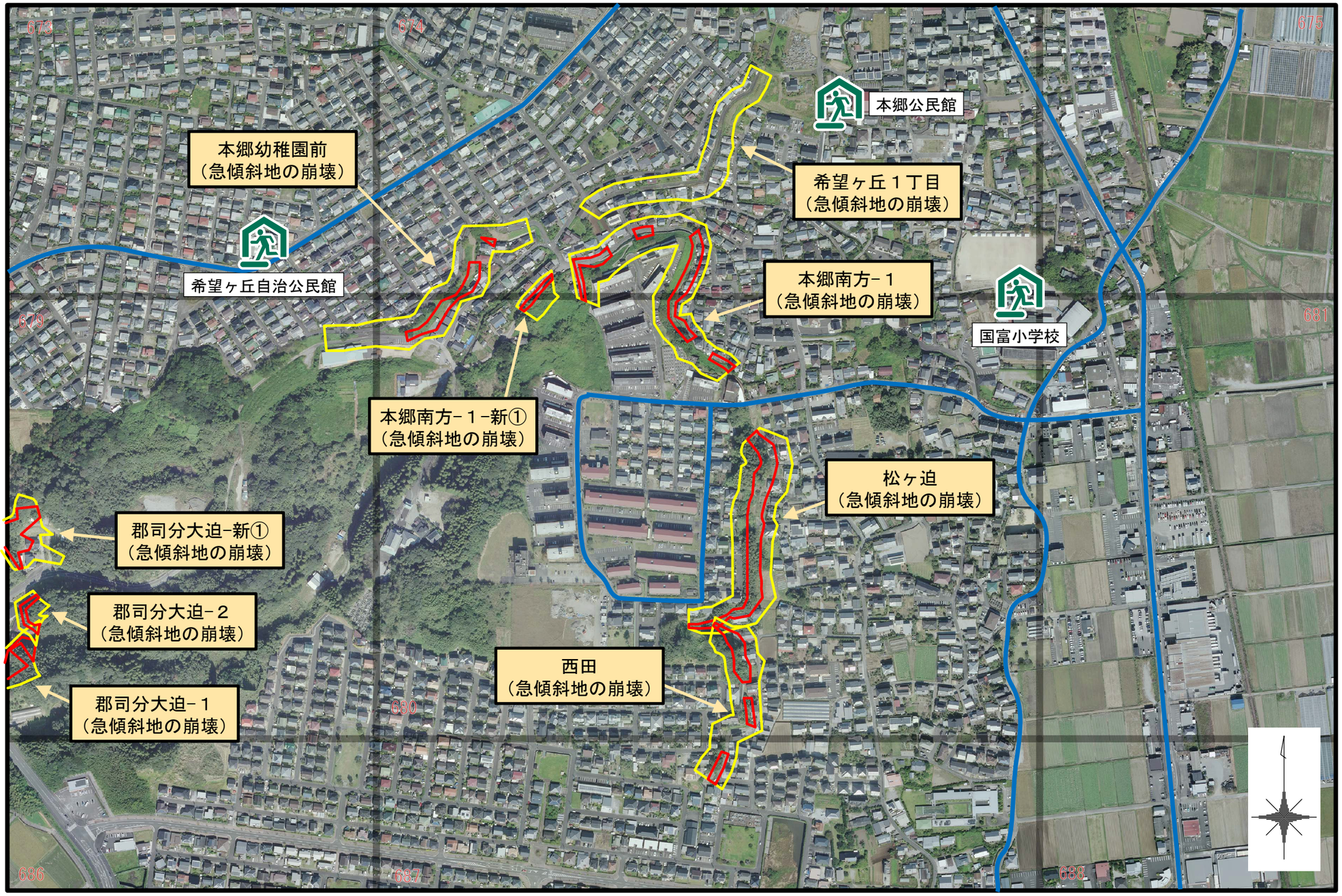

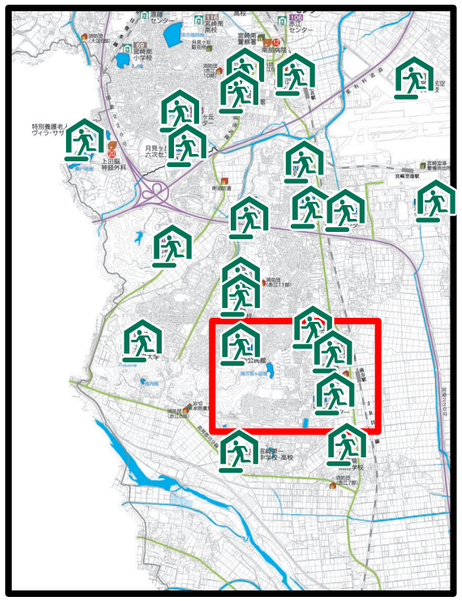

記　号	項　目
	土砂災害警戒区域
	土砂災害特別警戒区域
	箇所名（自然現象の種類）
	主な避難場所 ●希望ヶ丘自治公民館 ●本郷公民館 TEL55-2038 ●国富小学校 TEL56-9474
	主要な避難路

0　50　100　200

※ 黄色で囲まれた範囲(土砂災害警戒区域) は、「土砂災害のおそれがある区域」
赤色で囲まれた範囲(土砂災害特別警戒区域) は、「建物が破壊され、住民に大きな災害が生じるおそれがある区域」
・土砂災害警戒区域にお住まいの方は、大雨のときには警戒避難が必要となりますので、注意して下さい。
・また、土砂災害警戒区域以外の箇所でも土砂災害の発生する可能性がありますので、自分の住んでいる家の周辺の斜面や渓流、避難場所などをよく確認しましょう。

※問い合わせ先
宮崎県宮崎土木事務所河川砂防・都市公園課
砂防担当電話(0985) 26-7289（直通）
県ホームページ 「トップ」＞防災・ 安全・安心「宮崎県防災・危機管理情報」
https://www.pref.miyazaki.lg.jp/bosai/bosai_kikikanri_joho/index.html
宮崎市役所土木課河川係電話(0985) 21-1801（直通）
市ホームページ 「 トップページ」＞ いざというとき「消防・防災」
http://www.city.miyazaki.miyazaki.jp/life/fire_department/

本郷③