Miyazaki

［市広報みやざき］ 全世代をつなぐ情報紙

Miyazaki City Public Relations May 2015 No.859

2015 5

Catch your Dream！
みやざき再発見
キラリ！　宮崎人
みやざき旬食レシピ
市長コラム『ねこのひげ日記』
自治会マスターへの道

［特集2］
今さら聞けない!
お墓のアレコレ

［特集1］

青島あそぼうぜと

［市広報みやざき］ Miyazaki 5月号

平成27年 5月1日発行（毎月1回発行）
編集・発行／宮崎市秘書課広報広聴室　〒880-8505 宮崎市橘通西1丁目1番1号　TEL0985-21-1705　FAX0985-21-1909

Present

［今月の読者プレゼント］
ご協力いただいた企業の皆さま、ありがとうございました。

10名様

A　ミヤチクグループ共通 お食事券　3,000円分

「宮崎牛」の銘を与えられた屈指の素材を専門店でお楽しみください。ミヤチクグループ共通でご利用いただけるお食事券(3,000円分)を10名様にプレゼントします。

5名様

B　パインテラス お食事券 3,000円分

和･洋･中の多彩なメニューがビュッフェで楽しめる、シェラトン･グランデ･オーシャンリゾート1階「パインテラス」お食事券(3,000円分)を5名様にプレゼントします。

5名様

C　フローランテ宮崎･動物園 共通年間パスポート

「入園料無料」「フェニックス自然動物園の駐車代半額」「フラワーショップの花苗など1割引」の特典があるパスポートを5名様にプレゼントします。

みんなの知恵を振り絞ってプレゼントに応募しよう！

クロスワード

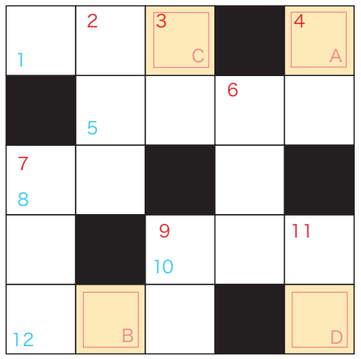

2重枠A～Dの文字を順に並べた言葉が答えです。　A　B　C　D

ヨコのカギ

1　平成26年7月号で掲載した、青島神社海を渡る祭礼での「あばれ○○○」
5　「主任児童委員は子育て世代の強い味方」。○○○○睦代さんに話を聞きました
8　市内で栽培されるパパイアの品種「サンライズ･○○」
10　ケガをしにくいバランスのよい身体づくりのために、カップインしたボールを反利き手で○○○
12　過去に起きた出来事や体験を覚えておくこと

タテのカギ

2　6月3日(水)に開催される、臨床心理士による生き方･○○○の相談
3　南部墓地公園の、地下に納骨する○○墓地。P15に写真を掲載しています
4　青島パークゴルフ場では、芝のクッションにより○○腰の負担が軽減されます
6　6月7日(日)の大淀川学習館で行われるイベントで、トンボの○○○べえを作ります
7　今月の市政CLIPのCLIP1「宮崎市の○○○が改編されました」
9　物を手前に寄せること。「網を○○」「弓を○○」「手を○○」
11　今月のCatch your dream。宮崎日大高校の磯野くんは、世話を通じて○○と心を通わせます

◎4月号の答えは「カンコウ」でした。

過去のコンテンツも全て配信中！
「市広報みやざき」特設サイト

読者の皆さんの声や、紙面で紹介した暮らしに役立つリンク先を追加しました！パソコンやスマートフォン、タブレット端末などで見ることができます。

http://www.miyazaki-ebooks.jp/?page_id=550

プレゼントの応募方法

クロスワードの答え、希望するプレゼント(A～Cのうち1つ)、住所、氏名、年齢、電話番号、ご意見・ご感想とペンネーム(掲載を希望しない人は「掲載不可」と記入)を52円の官製はがきまたは52円分の切手を貼ったはがきに書いてご応募ください。

応募先
〒880-8505
宮崎市秘書課(住所不要)

応募締切
5月31日(日･当日消印有効)

当選発表
当選者には、6月中旬ごろに連絡します。

「市広報みやざき」特設サイトからもプレゼントの応募ができます。
右のQRコードを読み込むと応募画面が表示されますので、必要事項を記入し送信ボタンをクリックしてください。(毎月お1人様一回のみ有効)

※QRコードの読み取りには、アプリ「QR・JANコード読み取りバーコードリーダー」を推奨しています。

■特設サイトの応募締切は5月20日(水)となります。
■当選されたプレゼントの転売、譲渡は固くお断りします。
■プレゼントのご応募の際にいただいた個人情報については、データ集計およびプレゼント発送のみに使用し、責任をもって管理します。ご本人の同意を得ずに第三者に開示することはありません。

市コールセンター

◎市役所のさまざまな制度や手続き、施設案内など、気軽にお問い合わせください。このほか、市政に対する要望などもお受けしています。

☎25-2111　月～金曜日(祝･休日を除く)8時～18時
FAX 38-4894 ／ Eメール:4894call@city.miyazaki.miyazaki.jp
※FAX･Eメールは、24時間受け付けています。

MIYAZAKI CITY

人口と世帯数　4月1日現在(前月比)
人口:401,135人(−1,375)／世帯数:177,051世帯(−124)
男性:187,821人(−820)／女性:213,314人(−555)