読者の声

Reader's Voice

いろいろなご意見お待ちしています！

災害時のごみの出し方は気になっていたので良かったです。いつどこで何が起こるか分からないので、備えをちゃんとしておこうと思いました。
N・Sさん（37歳）

コロナウイルスの影響で市の広報紙を改めて見る機会ができました。今後もいろいろ有益な情報提供をお願いします。
M・Sさん（63歳）

読み応えがありました。生ごみの処理器の支給があるのですね。申し込んでみようと思います。来月もぜひ読みたいです。
H・Fさん（35歳）

パートナーシップ宣誓制度について詳しく知る機会があり、とても興味深く読ませていただきました。宮崎市の受け入れ体制や周りの理解、住み良い街なんだなと感じる事ができとてもうれしく、なんだか地元を誇らしげに思えました。
M・Mさん（44歳）

クロスワードを解くために思わず最初から最後まで全部読んで、結果的にいろいろな情報を知ることができ、大変勉強になりました。
M・Kさん（21歳）

自治会宝自慢

上北方地区自治会

●主な地区：上北方地区
●加入世帯数：112世帯

守り伝えたい、磐戸神社と「なぎなた踊り」

上北方地区には、古くから伝わる民俗芸能「上北方なぎなた踊り」があります。一度は途絶えかけた地元の文化を残そうと保存会18名が指導し、今では子ども会の小学生が、毎年秋の磐戸神社例大祭で奉納しています。また昨年は宮崎北中学校１年生の有志が学校の文化祭や北地区総合文化祭で披露しました。掛け声とともに鎌となぎなたを激しく打ち合わせる勇壮な踊りと、昔からこの地区を見守ってきた磐戸神社は、上北方地区が守り続けてきた大切な宝です。

冨永会長

（問）宮崎市自治会連合会　TEL61-9065　FAX61-9066

市長のささや記

竣工式での一コマ。青空の下、笑顔も晴れやか。

市民の命を守る事業として実施しておりました「生目の杜医療防災拠点」が完成し、市郡医師会病院が8月1日にオープンしました。私にとってこの施設は、平成23年の東日本大震災発生による甚大な被害を目の当たりにし、市民の命を守ることの必要性を痛感したことをきっかけとして移転計画に取り組んできたもので、今回、運用開始を迎え、非常に感慨深いものがあります。この施設は後方支援拠点に指定されている生目の杜運動公園に隣接し、敷地内には救急医療も担う「宮崎市郡医師会病院」、県内唯一の障がい者歯科治療を担う「宮崎歯科福祉センター」、医薬品を備蓄し災害時支援も担う「いきめの杜会営薬局」、そして、宮崎市が災害時に自衛隊などの救援を受け入れる「防災緑地」が整備されました。宮崎西インターチェンジに程近い立地の利便性を生かして、これからは市民はもとより県民の命を守る重要な拠点になるものと考えております。

宮崎市長　戸敷正

広告

IT企業で働きたい方のオンライン講座がはじまります！

・ICT/Web/リモートワーク 基礎講座
・ITパスポート講座
・Webクリエイター講座
・Photoshop 講座
・Illustrator 講座
・PHPプログラミング講座
・Javaプログラミング講座　など

対象者　求職者 転職希望者　10月スタート
受講料　全部受講しても50,000円（テキスト代込）

Windows 又は Mac パソコン貸与（希望者）
録画配信なのでいつでも視聴できる
左の講座から学びたい講座を選択（全部も可）
就職支援を受けられる

詳しくはコチラ

ライブビジネススクール　info@livebusiness.jp　0985-71-6287　宮崎市江平西1-2-27

※この欄は、広告です。掲載されている広告の内容などの問い合わせは、直接広告主へお願いします。

PRESENT

今月の読者プレゼント

クロスワードを解いてプレゼントに応募しよう！
ご協力いただいた企業の皆さま、ありがとうございました。

5名様

A　ジェイエイフーズみやざき 宮崎育ちの冷凍野菜と煮物・汁物ミックス野菜セット

旬のおいしさをいつでも楽しめる冷凍野菜のセット。下処理されているので、必要な分だけすぐに使えて便利です。

5名様

B　宮崎市茶業協議会 みやざきtea 産地めぐりセット

高岡、田野、清武、生目の４地区で生産された新茶の詰合せです。産地ごとに異なる香りと味わいをお楽しみいただけます。

5名様

C　宮崎漆器工房 塗箸３膳セット

宮崎漆器は、琉球塗りの流れを汲む宮崎県指定の伝統工芸品。堆錦（ついきん）と呼ばれる色鮮やかな美しい文様が特徴です。

クロスワード

２重枠あ～えの文字を順に並べた言葉が答えです。　あ　い　う　え

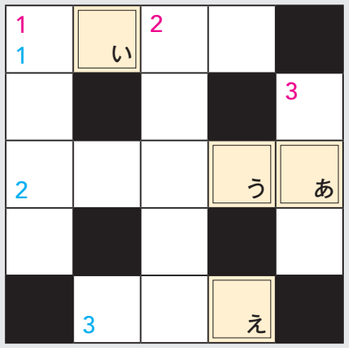

タテのカギ

1　真夏の太陽が照りつける南国・宮崎。すっかりおなじみになった〇〇〇〇ビーチパークが今年もオープンしました。

2　情報ひろばの応募は宮崎〇〇〇〇〇へ。郵送する場合は、〒880-8505、住所不要、担当課へ。

3　「要介護認定率」「介護保険料」、65歳以上の「高齢者人口」は、共にこの先も〇〇〇が予想されます。

ヨコのカギ

1　放課後子ども教室は、放課後に「安全」「〇〇〇〇」な場所を提供し、遊びや学習を通して健全育成を図ることを目的とし、平成19年にスタートしました。

2　家庭で余った食品を子ども〇〇〇〇〇などに寄付する活動「フードドライブ」。今後は市街地で開かれる「街市」でも開催予定です。

3　今月の「郷土〇〇〇理」は焼きなすをご紹介。めんつゆをかけたり鰹節をまぶすなど、調理法はさまざまです。

◎７月号の答えは「レインボウ」でした。

プレゼントの応募方法

63円の郵便はがきまたは63円分の切手を貼ったはがきにクロスワードの答え、希望するプレゼント（A～Cのうち1つ）、住所、氏名、年齢、電話番号、**ご意見・ご感想**を書いてご応募ください。頂いたご意見などの一部を22ページ「読者の声」に掲載。掲載を希望しない人は「掲載不可」と記入してください。

■ 応 募 先　〒880-8505　宮崎市秘書課（住所不要）
■ 応募締切　9月30日（水）当日消印有効
■ 当選発表　当選者には、翌月中旬ごろに連絡します。

※市ホームページの応募締切は９月25日（金）となります。 ※当選されたプレゼントの転売、譲渡は固くお断りします。 ※プレゼントのご応募の際に頂いた個人情報については、データ集計およびプレゼント発送のみに使用し、責任をもって管理します。ご本人の同意を得ずに第三者に開示することはありません。

＼市HPからも応募可能！／

上記QRコードを読み込むと応募画面が表示されます。必要事項を入力し送信してください。（毎月お１人様1回のみ有効）

愛のご寄付

社会福祉事業への寄付（敬称略）

【市社会福祉協議会】
有限会社トータルカンパニー代表取締役 佐野竜輔、加治勝美

香典返し寄付（敬称略）

【市社会福祉協議会】
伊東八重子、奥野光廣、中武幹雄、髙野まり、小谷清男、黒田千秋、髙山良一

【地区社会福祉協議会】
横山祥一、齋藤サツキ、小村昭文、中山重子、日髙孝子、中原朋美、柚木崎悟、前川美知子、吉野栄子、漆島真也、金丸万寿雄、竹下昌巳、金丸健二、野村政勝

災害に備えて今すぐ登録を！

宮崎市防災メール

登録無料のメール配信サービスで**7**つの情報を配信します。

❶ 緊急情報（避難所開設や避難勧告など）
❷ 気象情報
❸ 地震情報
❹ 津波予報
❺ 竜巻注意情報
❻ 市からのお知らせ
❼ 週間天気予報

メール配信イメージ

※QRコードを読み取るか、宛先に登録用アドレス（miyazakicity@jijo.bosai.info）を入力して、空メールを送信してください。

（問）危機管理課　TEL 21-1730　FAX 25-2145

災害時のご相談・お問い合わせ先 ▶▶ TEL 21-1889