

※掲載の情報は10月1日現在のものです。新型コロナウイルス感染症の影響によりイベント中止などの可能性があります。詳しくは主催者にお問い合わせください。

### 03 11月はSマーク普及登録促進月間

理容店・美容店・クリーニング店・飲食店が掲示している厚生労働大臣認可のSマークは、「安全」「安心」「清潔」を保証しています。万が一、事故が発生した場合は、事故賠償基準に基づいた補償が受けられます。



厚生労働大臣認可

問 県生活衛生営業指導センター TEL 25-1466 FAX 25-1610  
保健衛生課 TEL 29-5283 FAX 61-1210

## 今月の情報ひろば

Information from Miyazaki City

お知らせ 01-12 募集 13-15

※宮崎市役所へ郵送する場合は、〒880-8505、住所不要、担当課へ  
※掲載の情報は10月1日現在のものです。新型コロナウイルス感染症の影響により日程等の変更や中止の可能性あります。詳しくは主催者にお問い合わせください。

### 04 年末調整説明会中止のお知らせ

新型コロナウイルス感染症の感染拡大防止のため、令和2年分の年末調整等説明会は開催を中止することとしました。ご不便をおかけいたしますが、ご理解いただきますようお願いいたします。なお、年末調整関係用紙及び各種情報については、国税庁ホームページの年末調整特集ページをご利用ください。年末調整関係用紙も入手できます。



年末調整特集ページはこちら

問 宮崎税務署 TEL 44-0399  
市民税課 TEL 21-1748 FAX 38-9557

### 05 固定資産税・都市計画税の軽減措置について(令和3年度のみ)

新型コロナウイルス感染症の影響により事業収入が減少した中小事業者等に対して、償却資産に係る固定資産税及び事業用家屋に係る固定資産税・都市計画税の負担を軽減します。

- 軽減率：令和2年2月～10月までの任意の連続する3か月間の事業収入が前年の同期間と比べて
  - ①30%以上50%未満減少している場合：2分の1
  - ②50%以上減少している場合：全額
- 申告方法：認定経営革新等支援機関等(税理士、公認会計士等)に確認を受け、必要書類とともに、令和3年2月1日(月)までに資産税課に申告。詳細は市ホームページに掲載

問 資産税課 TEL 21-1743 FAX 21-1525

### 01 新型コロナウイルス感染症の影響による国民健康保険税の減免について

現在、「新型コロナウイルス感染症の影響による宮崎市国民健康保険税の減免申請」の受付を行っています。国保加入者で世帯主以外の方(世帯主と同世帯)が主たる生計維持者(その方の収入で生計を維持している)となる場合も申請できる場合があります。詳しくは市ホームページをご覧ください。

問 国保年金課 TEL 21-1746 FAX 20-3562

### 02 11月は河川愛護月間

一人一人が意識して取り組むことで、きれいな河川が生まれます。河川浄化にできることから取り組みましょう。

- 下水道整備区域では、下水道につながしましょう。
- 浄化槽は定期的に保守点検・清掃を行いましょ。また、年1回の法定点検を受けるようにしましょう。
- 河川にごみを捨てないようにしましょう。

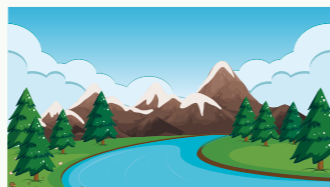

問 環境保全課 TEL 21-1761 FAX 22-0405

#### 令和3年度 認可保育施設利用申込み開始

- 対象 保護者が就労、就学、産前産後、病気などにより、保育を必要とする市内在住の乳幼児
- 利用申込書 11月下旬から保育幼稚園課と総合支所地域市民福祉課で配布
- 申込
  - 第1回 12月1日(火)～23日(水)
  - 第2回 令和3年2月1日(月)～12日(金)
  - 第3回 令和3年3月1日(月)～10日(水)
 直接、保育幼稚園課または総合支所地域市民福祉課へ  
(問)保育幼稚園課 TEL 21-1774 FAX 27-0712

#### 令和3年度 市立幼稚園入園児募集

- 募集する施設 倉岡幼稚園、清武幼稚園
- 対象 平成27年4月2日～平成30年4月1日に生まれた市内在住の幼児
- 募集人数 各20人程度
- 保育料 無料
- 入園願書 市立幼稚園または保育幼稚園課で配布
- 申込 11月2日(月)～12月18日(金)の平日、9:00～16:00に希望する市立幼稚園へ  
(問)保育幼稚園課 TEL 21-1774 FAX 27-0712

#### 令和3年度 児童クラブ入会者募集

- 対象 保護者が就労や就学、病気などのため、放課後に家庭で面倒を見ることができない小学1～6年生
- 申請書 生涯学習課、児童クラブ、本庁舎玄関、総合支所で配布。市ホームページからもダウンロードできます。11月9日(月)から配布および掲載開始予定です。
- 申込 令和3年1月5日(火)～15日(金)に直接、生涯学習課、市役所会議室棟または総合支所へ  
(問)生涯学習課 TEL 85-1834 FAX 85-0458

### 地域子育て支援センターの親子講座

●対象 未就学児と保護者

支援センター	講座	日時	申込	その他
平和ヶ丘保育園 TEL 39-7755 FAX 39-3447	親子体操教室	11/18(水) 11:00～11:40	[申込] 11/16(月) [定員] なし	[対象] あんよができるお子様
清武 TEL 84-2380 FAX 84-2380	キッズイングリッシュ	11/18(水) 10:00～11:00	[締切] 11/17(火) [定員] 15組	[対象] 1歳6ヶ月以上
跡江保育所 TEL 48-1523 FAX 48-1511	親子で守ろう! じょうぶな歯	11/20(金) 10:30～11:30	[申込] 11/19(木) [定員] 8組	[準備] 歯ブラシ
希望ヶ丘こども園 TEL 56-2881 FAX 56-2912	玩具作り(ヒモ通し)	11/24(火) 10:00～11:30	なし	
大坪保育園 TEL 51-1478 FAX 51-1486	親子ヨガ	11/26(木) 10:30～11:30	なし	[準備] 水分補給用の飲み物
加江田保育園 TEL 65-0067 FAX 65-0131	0歳からの体育教室	11/27(金) 10:30～11:30	[締切] 11/25(水) [定員] 5組	
みやざき TEL 25-2050 FAX 25-2050	子どもの心と身体の子育て相談	11/30(月) 10:00～12:00	なし	相談を希望される方は、11:30までにお越しください
ふたば認定こども園 TEL 53-3323 FAX 52-3324	親業講座	12/3(木) 10:30～11:30	[申込] 12/1(火) [定員] 5組	
あおぞら保育園 TEL 65-5800 FAX 25-6852	クリスマス飾り作り	12/9(水)、10(木) 10:00～11:00	[定員] 8～10組	
島之内保育園 TEL 39-0694 FAX 39-0735	クリスマス制作	12/9(水)、10(木) 10:00～11:00	なし	
高岡 TEL 82-5294 FAX 82-5401	歯あと! キッズ	12/11(金) 10:30～11:30	[申込] 11/26(木)～ 12/10(木) [定員] 8組	
中央 TEL 27-2401 FAX 27-2401	あかちゃんの日&ふれあいの日	12/16(水) 9:30～11:30	[申込] 11/30(月)～ 12/15(火) [定員] 10組	駐車場10台まで [対象] 1歳未満 兄弟は参加不可
和(やわらぎ)保育園 TEL 47-2200 FAX 47-2243	小さな音楽会	12/17(木) 10:30～11:30	[申込] 12/16(水) [定員] 30組	

●申込 詳しくは各支援センターへお問い合わせください。(問)子育て支援課 TEL 21-1765 FAX 27-0752

**昭和元年創業**

## 想いを込めてつくるものだから、安心と納得を

TEL 0985-75-6981

国富町宮王丸702(準工業地帯)

展示場 みたま園中央入口西側

**石にこだわります**

永年の経験から厳選された風化に強い石材を使用します。

**施工にこだわります**

永年培った技術で見えないところもしっかりと工事します。

業務内容

- ・墓石・記念碑
- ・石材彫刻(公共工事等)

# (有)大石石材店

※この欄は、広告です。掲載されている広告の内容などの問い合わせは、直接広告主へお願いします。

## シニア世代対象 介護のお仕事

# 求人情報誌のご案内

今年では就職面談会が開催できない為、求人情報誌での就業相談を行います。

55歳以上の方 介護資格なしでもOK

TEL 0985-33-9321

FAX 0985-33-9326

1 電話、FAX等にて、「求人情報誌」を取り寄せ(県央・県西・県北の3種類より選択)

2 「求人情報誌」より面接を受けたい企業があれば、連絡または申込書をFAX

3 宮崎県が運営する「みやざき高齢者人材バンク」に登録!企業と調整します

4 企業より面接希望があった方は人材バンクより連絡

お問合せ 厚生労働省委託事業:生涯現役促進地域連携事業

みやざきシニア活躍推進協議会

EMAIL info@m-senior.net  
〒880-0024 宮崎市祇園2丁目95番地  
(宮崎県シルバー人材センター連合会2階)

※この欄は、広告です。掲載されている広告の内容などの問い合わせは、直接広告主へお願いします。

19 市広報みやざき 11月号

Miyazaki City Public Relations 18