宮崎市平成２７年国勢調査結果書

その３

－職業等基本集計結果－

就業者の職業別構成及び親子の同居等の状況

－従業地・通学地集計その２－

従業地による就業者の職業別構成

－人口移動集計その２－

移動人口の職業別構成



宮崎市

ま　え　が　き

平成２７年１０月１日現在で実施された国勢調査は、大正９年以来ほぼ５年ごとに行われており、平成２７年国勢調査はその２０回目にあたります。

国勢調査は、国の最も基本的な調査で、人口・世帯数をはじめ、男女別・産業別などの人口構成や世帯の構成・居住状況を明らかにし、国や地方公共団体の行政の基礎資料を提供するものです。

ここに公表する「宮崎市平成２７年国勢調査結果書 その３」は、総務省統計局が公表した平成２７年国勢調査結果報告 職業等基本集計、従業地・通学地集計結果及び人口移動集計結果における職業別構成等から、本市において必要性の高い事項を収録したものです。

本書が各種行政施策や学術研究、また企業活動の基礎資料として各方面の方々に広くご利用いただければ幸いです。

終わりに、この調査にご協力いただきました市民の皆様、調査員並びに指導員の方々をはじめ関係各位に対し深く感謝の意を表します。

令和３年３月

宮崎市長　　戸　敷　　正

目　　次

平成 27 年国勢調査の概要…… 1

用語の解説…… 5

利用上の注意…… 15

結果の概要

職業

(1)職業(大分類)別就業者数と割合の推移…… 17
(2)職業(大分類)別就業者の男女別割合 …… 18
(3)職業(大分類)別就業者の年齢別割合…… 19
(4)従業地による常住市区町村、職業(大分類)別 15 歳以上就業者数と割合…… 21
(5)現住地による 5 年前の常住地、職業(大分類)別 15 歳以上就業者数と割合…… 22

統計表

産業・職業・従業上の地位

第 2-2 表 従業上の地位(8 区分), 職業(大分類),男女別 15 歳以上就業者数
－ 全国※, 都道府県※, 市区町村※, 平成 12 年市町村…… 25
第 3-2 表 職業(大分類), 年齢(5 歳階級), 男女別 15 歳以上就業者数及び平均年齢
(総数及び雇用者) － 全国, 都道府県, 市区町村, 平成 12 年市町村…… 29
第 4-2 表 産業(大分類), 職業(大分類), 男女別 15 歳以上就業者数(総数及び雇用
者) － 全国, 都道府県, 市区町村…… 31

居住期間

第 5 表 居住期間(6 区分), 職業(大分類), 従業上の地位(7 区分), 男女別 15 歳以上
就業者数 －全国※, 都道府県※, 市区町村※…… 33
第 6 表 世帯主の居住期間(6 区分), 住居の種類・住宅の所有の関係(7 区分)別一般
世帯数及び一般世帯人員 － 全国, 都道府県, 市区町村…… 45
第 7 表 世帯主の居住期間(6 区分), 世帯の家族類型(16 区分)別一般世帯数及び一
般世帯人員(3 世代世帯, 高齢夫婦世帯及び高齢単身世帯－特掲) － 全
国, 都道府県, 市区町村…… 47

世帯の経済構成

第 12 表 世帯の経済構成(12 区分)別一般世帯数, 一般世帯人員, 就業者数及び 1
世帯当たり人員 － 全国※, 都道府県※, 市区町村※…… 49

従業・通学時の世帯の状況

第 15 表 従業・通学時の世帯の状況(14 区分), 通勤・通学者数(5 区分), 住居の種類
(2 区分)別一般世帯数及び就業・通学(4 区分)別一般世帯人員 － 全国※,
都道府県※, 市区町村※…… 51
第 16-2 表 従業・通学時の世帯の状況(14 区分), 住居の種類・住宅の建て方(7 区分)
別一般世帯数(世帯が住んでいる階－特掲) －全国, 都道府県, 市区町村…… 53

従業地・通学地による職業

第 1 表　常住地又は従業地(9 区分)による雇用者(3 区分), 職業(大分類), 男女別 15 歳以上就業者数　－　全国, 都道府県, 市区町村…… 55
第 2 表　常住地による従業市区町村, 職業(大分類)別 15 歳以上就業者数　－　都道府県, 21 大都市, 21 大都市の区, 県庁所在市, 人口 20 万以上の市…… 57
第 3 表　従業地による常住市区町村, 職業(大分類)別 15 歳以上就業者数　－　都道府県, 21 大都市, 21 大都市の区, 県庁所在市, 人口 20 万以上の市…… 59
第 4 表　従業地による職業(大分類), 年齢(5 歳階級), 男女別 15 歳以上就業者数(総数及び雇用者)　－　全国, 都道府県, 市区町村…… 61
第 5-2 表　従業地による産業(大分類), 職業(大分類), 男女別 15 歳以上就業者数(総数及び雇用者)　－　全国, 都道府県, 市区町村…… 65

移動人口の職業等集計

第 3 表　職業(大分類)・従業上の地位(5 区分), 現住地による 5 年前の常住地, 年齢(5 歳階級), 男女別 15 歳以上就業者数(転入)(転出－特掲)　－　全国, 都道府県, 21 大都市, 21 大都市の区, 県庁所在市, 人口 20 万以上の市…… 67

小地域集計

町・丁・大字別集計　その1　(世帯の経済構成(12 区分)別一般世帯数)…… 87
町・丁・大字別集計　その2　(職業(大分類), 男女別 15 歳以上就業者数)…… 101
町・丁・大字別集計　その3　(常住地による従業地・通学地(5 区分), 男女別 15 歳以上就業者数及び 15 歳以上通学者数)…… 116

付　録

付録1　平成 27年国勢調査の集計体系及び結果の公表・提供等一覧…… 133
付録2　小地域集計一覧…… 134
付録3　平成 27年国勢調査　調査票(様式)…… 135
付録4　宮崎市地域図…… 137
付録5　人口集中地区(DIDs)境界図…… 139

平成 27 年国勢調査の概要

調査の目的

国内の人口・世帯の実態を把握し、各種行政施策その他の基礎資料を得ることを目的とする。

調査の時期

平成 27 年国勢調査は、平成 27 年 10 月 1 日午前零時現在によって行われた。

調査の根拠法令

平成 27 年国勢調査は、統計法（平成 19 年法律第 53 号）第 5 条第 2 項の規定に基づき、同法に定める「基幹統計調査」（国勢統計を作成するための調査）として実施された。

また、国勢調査の実施に関する具体的な事項は、統計法の下に定める、国勢調査令（昭和 55 年政令第 98 号）、国勢調査施行規則（昭和 55 年総理府令第 21 号）及び国勢調査の調査区の設定の基準等に関する省令（昭和 59 年総理府令第 24 号）に基づく。

調査の地域

平成 27 年国勢調査は、我が国の地域のうち、国勢調査施行規則第 1 条に規定する次の島を除く地域において行われた。

(1) 歯舞群島、色丹島、国後島及び択捉島

(2) 島根県隠岐郡隠岐の島町にある竹島

調査の対象

平成 27 年国勢調査は、調査時において、本邦内に常住している者について行われた。ここで「常住している者」とは、当該住居に 3 か月以上にわたって住んでいるか、又は住むことになっている者をいい、3 か月以上にわたって住んでいる住居又は住むことになっている住居のない者は、調査時現在居た場所に「常住している者」とみなした。

ただし、次の者については、それぞれ次に述べる場所に「常住している者」とみなしてその場所で調査した。

1. 学校教育法（昭和 22 年法律第 26 号）第 1 条に規定する学校、同法第 124 条に規定する専修学校、同法第 134 条第 1 項に規定する各種学校又は就学前の子どもに関する教育、保育等の総合的な提供の推進に関する法律（平成 18 年法律第 77 号）第 2 条第 7 項に規定する幼保連携型認定こども園に在学している者で、通学のために寄宿舎、下宿その他これらに類する宿泊施設に宿泊している者は、その宿泊している施設

2. 病院又は診療所(患者を入院させるための施設を有するものに限る。)に引き続き3か月以上入院し、又は入所している者はその入院先、それ以外の者は3か月以上入院の見込みの有無に関わらず自宅
3. 船舶(自衛隊の使用する船舶を除く。)に乗り組んでいる者で陸上に生活の本拠を有する者はその生活の本拠、陸上に生活の本拠の無い者はその船舶

なお、後者の場合は、日本の船舶のみを調査の対象とし、調査時に本邦の港に停泊している船舶のほか、調査時前に本邦の港を出港し、途中外国の港に寄港せず調査時後5日以内に本邦の港に入港した船舶について調査する。
4. 自衛隊の営舎内又は自衛隊の使用する船舶内の居住者は、その営舎又は当該船舶が籍を置く地方総監部(基地隊に配属されている船舶については、その基地隊本部)の所在する場所
5. 刑務所、少年刑務所又は拘置所に収容されている者のうち死刑の確定した者及び受刑者並びに少年院又は婦人補導院の在院者は、その刑務所、少年刑務所、拘置所、少年院又は婦人補導院

本邦内に常住している者は、外国人を含めてすべて調査の対象としたが、次の者は調査から除外した。

(1) 外国政府の外交使節団・領事機関の構成員(随員を含む。)及びその家族
(2) 外国軍隊の軍人・軍属及びその家族

調査事項

平成27年国勢調査では、次に掲げる17項目について調査した。

世帯員に関する事項

(1) 氏名
(2) 男女の別
(3) 出生の年月
(4) 世帯主との続き柄
(5) 配偶の関係
(6) 国籍
(7) 現住居での居住期間
(8) 5年前の住居の所在地
(9) 就業状態
(10) 所属の事業所の名称及び事業の種類
(11) 仕事の種類
(12) 従業上の地位
(13) 従業地又は通学地

世帯に関する事項

(1) 世帯の種類

(2) 世帯員の数

(3) 住居の種類

(4) 住宅の建て方

調査の方法

平成 27 年国勢調査は、総務省統計局 － 都道府県 － 市町村 － 国勢調査指導員 － 国勢調査員の流れにより行った。

調査は、調査員又は調査員事務を受託した事業者（以下「調査員等」という。）が、下記の方法により行った。

1. 調査員等は、担当する地域の全ての世帯にインターネット回答の利用案内を配布する。世帯は、9 月 10 日～20 日の期間にインターネット回答を行う。
2. その後、調査員等はインターネット回答のなかった世帯に調査票等を配布する。世帯は、記入した調査票をそのまま調査員等に提出するか、又は郵送により提出することにより回答を行う。

ただし、世帯員の不在等の事由により、前述の方法による調査ができなかった世帯については、調査員等が、当該世帯について「氏名」、「男女の別」及び「世帯員の数」の 3 項目に限って、その近隣の者に質問することにより調査した。

集計の方法

国に集められた調査票は、データ入力、産業分類符号などの符号付けをした後、調査票の欠測値や記入内容の矛盾などについて検査し、必要な補足訂正を行った上で結果表として集計する。

集計結果の公表

集計結果の公表については、次に示す「平成27年国勢調査の集計体系及び結果の公表・提供等一覧」のとおり。

平成27年国勢調査の集計体系及び結果の公表・提供等一覧

集計区分		集計内容	産業分類	職業分類	集計対象	表章地域	全国結果の公表予定	結果の公表及び提供の方法
速報集計	人口速報集計（要計表による人口集計）	男女別人口及び世帯数の早期提供	－	－	全数	全国，都道府県，市区町村	平成28年２月	インターネットを利用する方法等によって公表。人口は公表日に官報を公示。
	抽出速報集計	全調査事項に係る主要な結果の早期提供	小分類	小分類	約1/100	全国，都道府県，人口20万以上の市	平成28年６月	インターネットを利用する方法等によって公表。おって，報告書を刊行。
基本集計	人口等基本集計	人口，世帯，住居に関する結果及び外国人，高齢者世帯等に関する結果	－	－	全数	全国，都道府県，市区町村	平成28年10月	全都道府県一括でインターネットを利用する方法等によって公表。おって，報告書を刊行。人口等基本集計の人口及び世帯数（確定人口・世帯数）は公表後に官報に公示。
	就業状態等基本集計	人口の労働力状態，夫婦，子供のいる世帯等の産業・職業大分類別構成に関する結果	大分類	大分類			平成29年４月	集計が完了した都道府県から順次，インターネットを利用する方法等によって公表。おって，報告書を刊行。
	世帯構造等基本集計	母子・父子世帯，親子の同居等の世帯の状況に関する結果	大分類	大分類			平成29年９月	
抽出詳細集計		就業者の産業・職業小分類別構成等に関する詳細な結果	小分類	小分類	抽出	全国，都道府県，市区町村	平成29年12月	集計が完了した都道府県から順次，インターネットを利用する方法等によって公表。おって，報告書を刊行。
従業地・通学地集計	従業地・通学地による人口・就業状態等集計	従業地・通学地による人口の基本的構成及び就業者の産業・職業大分類別構成に関する結果	大分類	大分類	全数	全国，都道府県，市区町村	平成29年６月	集計が完了した後，インターネットを利用する方法等によって公表。おって，報告書を刊行。
	従業地・通学地による抽出詳細集計	従業地による就業者の産業・職業中分類別構成に関する詳細な結果	中分類	中分類	抽出	全国，都道府県，人口10万以上の市	平成29年12月	
人口移動集計	移動人口の男女・年齢等集計	人口の転出入状況に関する結果	－	－	全数	全国，都道府県，市区町村	平成29年１月	同　上
	移動人口の就業状態等集計	移動人口の労働力状態，産業・職業大分類別構成に関する結果	大分類	大分類		全国，都道府県，市区町村	平成29年７月	
小地域集計	人口等基本集計に関する集計	人口，世帯，住居に関する基本的な事項の結果	－	－	全数	町丁・字等，基本単位区，地域メッシュ	該当する基本集計等の公表後に集計し，地理データ等を活用して秘匿処理を施した上で，速やかに公表。	集計が完了した後，インターネットを利用する方法等によって公表。
	就業状態等基本集計に関する集計	人口の労働力状態及び就業者の産業・職業大分類別構成に関する基本的な事項の結果	大分類	大分類				
	世帯構造等基本集計に関する集計	世帯の状況に関する基本的な事項の結果	－	－				
	従業地・通学地による人口・就業状態等集計に関する集計	常住地による従業地・通学地に関する基本的な事項の結果	－	－				
	移動人口の男女・年齢等集計に関する集計	５年前の常住地に関する基本的な事項の結果	－	－				

1)「産業分類」及び「職業分類」欄は，該当する分類を用いた集計結果があることを示す。
2)「表章地域」欄は，該当集計区分で集計する地域を表しているが，必ずしも全ての統計表がその地域まで集計されるわけではない。

用語の解説

人口の基本属性に関する用語

人口

(1) 国勢調査で調査した人口は、調査年の 10 月1日午前零時現在(以下「調査時」という。)の人口です。(昭和 20 年の人口を掲載している場合は、同年 11 月1日午前零時現在で行われた人口調査による人口)

(2) 日本国内に常住する外国者は、基本的に調査の対象としましたが、次の者は調査の対象から除外しています。

① 外国政府の外交使節団・領事機関の構成員(随員を含む。)及びその家族

② 外国軍隊の軍人・軍属及びその家族

(3) 調査した人口は「常住人口」です。常住人口とは、調査時に常住している場所で調査する方法(常住地方式)による人口をいいます。ここで「常住している」とは、当該住居に3か月以上にわたって住んでいるか、又は住むことになっていることをいい、3か月以上にわたって住んでいる住居又は住むことになっている住居のない者は、調査時にいた場所に「常住している」とみなしています。

面積と人口密度

○ 統計表に掲載してある面積は、国土交通省国土地理院が公表した各年 10 月1日現在の「全国都道府県市区町村別面積調」によっています。

平成 22 年調査までは、国土地理院が公表した市区町村別面積のうち、境界未定のため関係市区町村の合計面積のみが表示されているものなどについて、総務省統計局において面積を推定していました。しかし、平成26年から国土地理院が境界未定地域に係る市区町村の面積を算出するようになったことを受けて、平成 27 年調査では、国土地理院の公表する面積を用いています。

なお、人口密度については、国勢調査令等によって調査の対象外であった地域(平成 27 年調査では歯舞群島、色丹島、国後島、択捉島及び竹島)の面積を除いて算出しています。

○ 平成12年市町村(合併該当市区町村における12年10月1日当時の市区町村)の面積は、12 年調査の集計で用いた面積(平成 12 年全国都道府県市区町村別面積調及び統計局で推定した境界未定地域の面積)を用いています。このため、平成 12 年市町村別の面積を合計しても、現在(合併後)の市区町村面積とは一致しないことに留意が必要です。

○ 人口集中地区の面積は、総務省統計局において測定したものです。ただし、全域が人口集中地区となる市区町村の面積は、上記の「全国都道府県市区町村別面積調」によっています。

年齢・平均年齢・年齢中位数

(1) 年齢

「年齢」は、平成 27 年9月 30 日現在の満年齢を基に集計しています。なお、平成 27 年 10 月1日午前零時に生まれた人は0歳としています。

＜過去の年齢の定義＞

昭和 35 年調査までは、調査日現在による満年齢を基に集計しています。また、昭和 15 年及び 22 年の調査では、満年齢のほかに数え年の集計も行っています。

(2) 平均年齢

「平均年齢」は、以下のとおり算出しています。

$$\text{平均年齢} = \frac{\text{年齢(各歳)} \times \text{各歳別人口}}{\text{各歳別人口の合計(年齢「不詳」を除く。)}} + 0.5$$

※ 平均年齢に 0.5 を加える理由

国勢調査では、9月 30 日現在の満年齢(誕生日を迎えるごとに1歳を加える年齢の数え方)を用いて集計しています。

つまり、9月 30 日現在でX歳と0日の人も、X歳と 364 日の人も同じX歳として集計しています。

そこで、平均年齢を算出する際、X歳と0日から 364 日までの人がいることを考慮し、平均である半年分(0.5 歳)を加えているものです。

(3) 年齢中位数

「年齢中位数」とは、人口を年齢順に並べたとき、その中央で人口を2等分する境界点にある年齢のことをいいます。

配偶関係

「配偶関係」は、届出の有無にかかわらず、実際の状態により、次のとおり区分しています。

区分	内容
未婚	まだ結婚したことのない人
有配偶	届出の有無に関係なく、妻又は夫のある人
死別	妻又は夫と死別して独身の人
離別	妻又は夫と離別して独身の人
配偶関係「不詳」	未回答などにより配偶関係が判断できない場合

国籍

国勢調査では、国籍を「日本」のほか、外国人について以下のように区分しています。

12 区分－「韓国，朝鮮」、「中国」、「フィリピン」、「タイ」、「インドネシア」、「ベトナム」、「インド」、「イギリス」、「アメリカ」、「ブラジル」、「ペルー」、「その他」

世帯・家族の属性に関する用語

世帯の種類

昭和 60 年以降の調査では、世帯を次のとおり「一般世帯」と「施設等の世帯」に区分しています。

区分		内容
一般世帯		ア 住居と生計を共にしている人の集まり又は一戸を構えて住んでいる単身者 ただし、これらの世帯と住居を共にする単身の住み込みの雇人については、人数に関係なく雇主の世帯に含めています。 イ 上記の世帯と住居を共にし、別に生計を維持している間借りの単身者又は下宿屋などに下宿している単身者 ウ 会社・団体・商店・官公庁などの寄宿舎、独身寮などに居住している単身者
施設等の世帯		
	寮・寄宿舎の学生・生徒	学校の寮・寄宿舎で起居を共にし、通学している学生・生徒の集まり（世帯の単位：棟ごと）
	病院・療養所の入院者	病院・療養所などに、すでに3か月以上入院している入院患者の集まり（世帯の単位：棟ごと）
	社会施設の入所者	老人ホーム、児童保護施設などの入所者の集まり（世帯の単位：棟ごと）
	自衛隊営舎内居住者	自衛隊の営舎内又は艦船内の居住者の集まり（世帯の単位：中隊又は艦船ごと）
	矯正施設の入所者	刑務所及び拘置所の被収容者並びに少年院及び婦人補導院の在院者の集まり（世帯の単位：建物ごと）
	その他	定まった住居を持たない単身者や陸上に生活の本拠（住所）を有しない船舶乗組員など（世帯の単位：一人一人）

世帯主・世帯人員

(1) 世帯主

国勢調査における世帯主とは、収入の多少、住民基本台帳の届出等に関係なく、各世帯の判断によっています。

(2) 世帯人員

世帯を構成する各人（世帯員）を合わせた数をいいます。

世帯の家族類型

「世帯の家族類型」は、一般世帯を、その世帯員の世帯主との続き柄により、次のとおり区分した分類をいいます。

区分	内容
A－親族のみの世帯	二人以上の世帯員から成る世帯のうち、世帯主と親族関係にある世帯員のみからなる世帯
B－非親族を含む世帯	二人以上の世帯員から成る世帯のうち、世帯主と親族関係にない人がいる世帯
C－単独世帯	世帯人員が一人の世帯
世帯の家族類型「不詳」	世帯の家族類型が判定できない世帯

また、親族のみの世帯については、その親族の中で原則として最も若い世代の夫婦とその他の親族世帯員との関係によって、次のとおり区分しています。

区分
1 核家族世帯
(1) 夫婦のみの世帯
(2) 夫婦と子供から成る世帯
(3) 男親と子供から成る世帯
(4) 女親と子供から成る世帯
2 核家族以外の世帯
(5) 夫婦と両親から成る世帯
[1] 夫婦と夫の親から成る世帯
[2] 夫婦と妻の親から成る世帯
(6) 夫婦とひとり親から成る世帯
[1] 夫婦と夫の親から成る世帯
[2] 夫婦と妻の親から成る世帯
(7) 夫婦，子供と両親から成る世帯 1)
[1] 夫婦，子供と夫の親から成る世帯
[2] 夫婦，子供と妻の親から成る世帯
(8) 夫婦，子供とひとり親から成る世帯 1)
[1] 夫婦，子供と夫の親から成る世帯
[2] 夫婦，子供と妻の親から成る世帯
(9) 夫婦と他の親族(親，子供を含まない)から成る世帯 例)世帯主夫婦と世帯主の祖母から成る世帯
(10) 夫婦，子供と他の親族(親を含まない)から成る世帯 例)世帯主夫婦と配偶者のない世帯主の子供と世帯主の祖母から成る世帯(注)
(11) 夫婦，親と他の親族(子供を含まない)から成る世帯 1)
[1] 夫婦，夫の親と他の親族から成る世帯 例)世帯主夫婦，世帯主の親と世帯主の兄弟姉妹から成る世帯
[2] 夫婦，妻の親と他の親族から成る世帯
(12) 夫婦，子供，親と他の親族から成る世帯 1)
[1] 夫婦，子供，夫の親と他の親族から成る世帯 例)世帯主夫婦と配偶者のない世帯主の子供，世帯主の親と世帯主の祖母から成る世帯(注)
[2] 夫婦，子供，妻の親と他の親族から成る世帯
(13) 兄弟姉妹のみから成る世帯　例)配偶者のない世帯主と世帯主の兄から成る世帯(注)
(14) 他に分類されない世帯　例)配偶者のない世帯主と世帯主の祖母から成る世帯(注)

1)夫の親か妻の親か特定できない場合を含みます。
(注)ここでいう「配偶者のない」とは、同じ世帯の中に配偶者となる世帯員がいない場合です。

3世代世帯

「3世代世帯」とは、世帯主との続き柄が、祖父母、世帯主の父母（又は世帯主の配偶者の父母）、世帯主（又は世帯主の配偶者）、子（又は子の配偶者）及び孫の直系世代のうち、三つ以上の世代が同居していることが判定可能な世帯をいい、それ以外の世帯員がいるか否かは問いません。

したがって、4世代以上が住んでいる場合も含みます。また、世帯主の父母、世帯主、孫のように、子（中間の世代）がいない場合も含みます。一方、叔父、世帯主、子のように、傍系となる3世代世帯は含みません。

母子世帯・父子世帯

(1) 母子世帯

未婚、死別又は離別の女親と、その未婚の 20 歳未満の子供のみから成る一般世帯をいいます。

(2) 父子世帯

未婚、死別又は離別の男親と、その未婚の 20 歳未満の子供のみから成る一般世帯をいいます。

(3) 母（父）子世帯（他の世帯員がいる世帯を含む）

「母子世帯」及び「父子世帯」に、未婚、死別又は離別の女（男）親と、その未婚の 20 歳未満の子供及び他の世帯員（20 歳以上の子供を除く。）から成る一般世帯を含めた世帯をいいます。

≪注意点≫

母子世帯・父子世帯についての統計表は、昭和 55 年調査から利用できますが、55 年及び 60 年調査での母子世帯及び父子世帯の女親又は男親には未婚を含めていません。

高齢単身世帯・高齢夫婦世帯

(1) 高齢単身世帯

65 歳以上の人一人のみの一般世帯をいいます。

(2) 高齢夫婦世帯

夫 65 歳以上、妻 60 歳以上の夫婦1組のみの一般世帯をいいます。

住宅・居住地に関する用語

住居の種類

一般世帯について、住居を次のとおり区分しています。

区分	内容
住宅	一つの世帯が独立して家庭生活を営むことができる建物（完全に区画された建物の一部を含む。） 一戸建ての住宅はもちろん、アパート、長屋などのように独立して家庭生活を営むことができるような構造になっている場合は、区画ごとに1戸の住宅となります。
住宅以外	寄宿舎・寮など生計を共にしない単身者の集まりを居住させるための建物や、病院・学校・旅館・会社・工場・事務所などの居住用でない建物 なお、仮小屋など臨時応急的に造られた住居などもこれに含まれます。
住居の種類「不詳」	未回答などにより住居の種類が判定できない場合

住宅の所有の関係

住宅に居住する一般世帯について、住宅の所有の関係を、次のとおり区分しています。

区分		内容
主世帯		「間借り」以外の次の5区分に居住する世帯
	持ち家	居住する住宅がその世帯の所有である場合 なお、所有する住宅は登記の有無を問わず、また、分割払いの分譲住宅などで支払が完了していない場合も含みます。
	公営の借家	その世帯の借りている住宅が、都道府県営又は市（区）町村営の賃貸住宅やアパートであって、かつ給与住宅でない場合
	都市再生機構・公社の借家	その世帯の借りている住宅が、都市再生機構又は都道府県・市区町村の住宅供給公社・住宅協会・開発公社などの賃貸住宅やアパートであって、かつ給与住宅でない場合 ※ 雇用・能力開発機構の雇用促進住宅（移転就職者用宿舎）も含みます。
	民営の借家	その世帯の借りている住宅が、「公営の借家」、「都市再生機構・公社の借家」及び「給与住宅」でない場合
	給与住宅	勤務先の会社・官公庁・団体などの所有又は管理する住宅に、職務の都合上又は給与の一部として居住している場合 ※ 家賃の支払の有無を問わず、また、勤務先の会社又は雇主が借りている一般の住宅に住んでいる場合も含みます。
間借り		他の世帯が住んでいる住宅（持ち家、公営の借家、都市再生機構・公社の借家、民営の借家、給与住宅）の一部を借りて住んでいる場合

持ち家率

「持ち家率」とは、住宅に住む一般世帯に占める持ち家（世帯数）の割合です。

$$\text{持ち家率}(\%) = \frac{\text{持ち家に住む一般世帯数}}{\text{住宅に住む一般世帯数}} \times 100$$

住宅の建て方

昭和 55 年調査以降、各世帯が居住する住宅の建て方を、次のとおり区分しています。

区分	内容
一戸建	1建物が1住宅であるもの なお、店舗併用住宅の場合でも、1建物が1住宅であればここに含みます。
長屋建	二つ以上の住宅を一棟に建て連ねたもので、各住宅が壁を共通にし、それぞれ別々に外部への出入口をもっているもの いわゆる「テラスハウス」も含みます。
共同住宅	棟の中に二つ以上の住宅があるもので、廊下・階段などを共用しているものや二つ以上の住宅を重ねて建てたもの ※ 1階が店舗で、2階以上が住宅になっている建物も含みます。 ※ 建物の階数及び世帯が住んでいる階により「1 ・2階建」、「3～5階建」、「6～10 階建」、「11～14 階建」、「15 階建以上」に5区分しています。
その他	上記以外で、例えば、工場や事務所などの一部に住宅がある場合

地域区分に関する用語

都道府県・市区町村

(1) 都道府県

国勢調査実施日（平成 27 年 10 月1日）現在の境界による、各都道府県の区域です。

(2) 市区町村

国勢調査実施日（平成 27 年 10 月1日）現在の境界による、各市町村、東京都特別区部の各区及び政令指定都市の各区の区域です。

(3) 平成 12 年市町村

平成の大合併前（平成 12 年 10 月1日現在）の市町村境域による集計値は、過疎対策などの法定利用が見込まれるため、一部の統計表について集計します。

(4) 境界変更等に伴う前回調査結果の取扱い

前回調査の実施日翌日（平成 22 年 10 月２日）以降5年間における市区町村の廃置分合・境界変更・名称変更については、国勢調査報告第1巻、最終報告書上巻（境界変更等があった全市区町村）及び国勢調査報告第2巻その2都道府県・市区町村編（各都道府県内で境界変更等があった市区町村分）に、その一覧表を掲載する予定です。

市区町村の境界変更等に伴って、同じ場所に住んでいても市区町村が変わることがありますので、前回の調査結果との比較においては、平成 22 年調査結果を、平成 27 年 10 月１日現在の都道府県及び市区町村の境域に合わせて組み替えた人口を掲載しています。

人口集中地区

人口集中地区の設定に当たっては、国勢調査基本単位区及び基本単位区内に複数の調査区がある場合は調査区（以下「基本単位区等」という。）を基礎単位として、①原則として人口密度が１平方キロメートル当たり4,000 人以上の基本単位区等が市区町村の境域内で互いに隣接して、②それらの隣接した地域の人口が国勢調査時に 5,000 人以上を有するこの地域を「人口集中地区」とします。

なお、人口集中地区は「都市的地域」を表す観点から、学校・研究所・神社・仏閣・運動場等の文教レクリエーション施設、工場・倉庫・事務所等の産業施設、官公庁・病院・療養所等の公共及び社会福祉施設のある基本単位区等で、それらの施設の面積を除いた残りの区域に人口が密集している基本単位区等又はそれらの施設の面積が 2 分の 1 以上占める基本単位区等が上記①の基本単位区等に隣接している場合には、上記①を構成する地域に含めます。

人口集中地区は、平成2年調査までは、国勢調査の調査員が担当する地域である調査区を基に設定してきましたが、平成7年調査からは基本単位区を基にしています。

＜人口集中地区の概念図＞

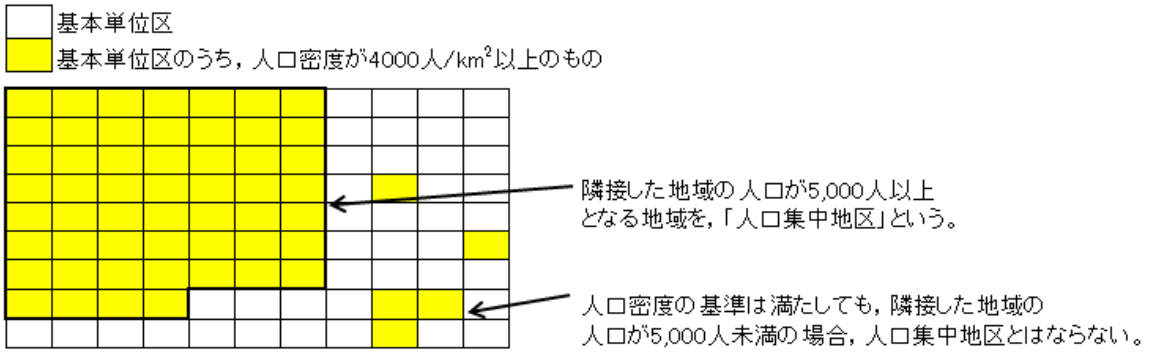

人口集中地区を設定した経緯

① 昭和28年に施行された「町村合併促進法」等に伴う「昭和の大合併」により、市部の地域内に、農漁村的性格の強い地域が広範囲に含まれるようになりました。
② 市部の地域は、従来表していた統計上の「都市的地域」としての特質を必ずしも明瞭に表さなくなり、統計の利用に不便が生じてきました。
③ 昭和35年調査の際に、この「都市的地域」の特質を明らかにする新しい統計上の地域単位として「人口集中地区」を設定し、これらについても集計することにしました。
④ 地方交付税の交付額算定基準の一つとして利用されているほか、都市計画、地域開発計画などの各種行政施策、学術研究、民間の市場調査などに広く利用されています。

基本単位区

「基本単位区」は、市区町村を細分した地域（学校区、町丁・字等など）についての結果を利用できるようにするために、平成2年調査の際に導入した地域単位です。これを表す基本単位区番号は、4桁の町字コードと5桁の基本単位区コードから構成されています。街区方式による住居表示を実施している地域では、原則として一つの街区を基本単位区の区画としています。それ以外の地域では、街区方式の場合に準じ、道路、河川、鉄道、水路など地理的に明瞭で恒久的な施設等によって区分けされた区域を基本単位区の区画としています。基本単位区の区画は、街区方式による住居表示の新たな実施などやむを得ない理由により変更する場合のほかは、固定されています。

基本単位区を用いた集計は平成2年調査から行っていますが、昭和 60 年以前の調査には調査員の担当区域である調査区別の集計を行っていました。平成2年調査以降、調査区の設定も基本単位区を基に行うようになっており、通常、一つの基本単位区か、又は二つ以上の基本単位区を組み合わせて一つの調査区を設定します。ただし、世帯数の多い基本単位区については、これを分割して調査区を設定する場合があり、この場合は、基本単位区別の集計に加えて、各調査区についての集計も行っています。

町丁・字等

「町丁・字等」は、一つの市区町村内で、9桁のコードで記される基本単位区の先頭6桁のコードが同じ基本単位区を合わせた地域をいい、平成7年調査の際に導入した地域単位です。

町丁・字等は、おおむね市区町村内の「△△町」、「○○2丁目」、「字□□」などの区域に対応しています。

なお，町丁・字別等では，結果数値が著しく小さい地域については，秘匿処理を行い，近隣の地区に合算して表章しています。

利用上の注意

1. この結果書は、総務省統計局の集計・公表に基づいて作成したものであり、数字は、すべて確定数です。

2. 統計表の表題のみかた

この結果書に掲載されている統計表は、総務省統計局ホームページに掲載されている「平成２７年国勢調査」（http://www.stat.go.jp/data/kokusei/2015/index.html）の「統計表一覧」（e-Stat）から宮崎市分のみを抜き出したもので、統計表の表題もそのまま掲載しています。

統計表の表題における「全国※」、「都道府県※」の「※」は、当該地域における人口集中地区についても表章してあることを示します。

3. 統計表中の符号は次のとおりです。

「－」…… 皆無又は該当事実の無いもの。
「0.0」…… 該当数字を四捨五入した結果、単位に満たないもの。
「x」…… 数字の発表を差し控えたもの。
「…」…… 事実不詳または資料のないもの。

4. 百分率は、四捨五入で計算してあるので、必ずしも総数とは一致しません。また、各種割合は、特に注記のない限り、分母から不詳を除いて算出しています。

5. 小地域集計

結果数値が著しく小さい地域については、秘匿処理（結果数値を「x」に置き換え）を施しています。

6.『平成 27年国勢調査 調査結果の利用案内 －ユーザーズガイド－』（インターネット版）のご案内

平成 27年国勢調査の結果の利用方法をはじめ、公表スケジュール、用語、検索機能など、国勢調査の結果を容易に、また的確に利用する上で必要な情報を解説しています。
（https://www.stat.go.jp/data/kokusei/2015/users-g.html）

7. お問い合わせ先

宮崎市 総務部 情報政策課 統計係
電話：0985-21-1713（直通）
E-mail：03toukei@city.miyazaki.miyazaki.jp

結　果　の　概　要

結果の概要

職業

(1)職業(大分類)別就業者数と割合の推移

平成27年の宮崎市における15歳以上就業者を職業大分類別にみると、事務従事者が36，663人(19．6%)で最も多く、次いで専門的・技術的職業従事者の33，577人(17．9%)、販売従事者が25，469人(13．6%)の順だった。5年前の調査と比較すると、専門的・技術的職業従事者数と事務従事者数は人数が増加しているが、販売従事者は人数が減少していた。増減率をみると、管理的職業従事者がマイナス4．91%と最も大きな減り幅であり、次いで販売従事者がマイナス4．76%、生産工程従事者がマイナス4．11%となっている。

表1-1 職業(大分類)別15歳以上就業者数(平成22年・平成27年)

注)平成22年から職業分類が改定された。

宮崎市(旧1市4町)

職業(大分類)	就業者数(人)		平成22年～27年の増減		職業別割合	
	平成22年	平成27年	増減数(人)	増減率(%)	平成22年	平成27年
総数(職業大分類)	189,573	187,229	−2,344	−1.24%	100.00%	100.00%
A 管理的職業従事者	4,419	4,202	−217	−4.91%	2.33%	2.24%
B 専門的・技術的職業従事者	30,780	33,577	2,797	9.09%	16.24%	17.93%
C 事務従事者	34,494	36,663	2,169	6.29%	18.20%	19.58%
D 販売従事者	26,741	25,469	−1,272	−4.76%	14.11%	13.60%
E サービス職業従事者	24,499	24,982	483	1.97%	12.92%	13.34%
F 保安職業従事者	3,355	3,369	14	0.42%	1.77%	1.80%
G 農林漁業従事者	9,334	9,220	−114	−1.22%	4.92%	4.92%
H 生産工程従事者	18,387	17,631	−756	−4.11%	9.70%	9.42%
I 輸送・機械運転従事者	5,412	5,371	−41	−0.76%	2.85%	2.87%
J 建設・採掘従事者	8,721	8,456	−265	−3.04%	4.60%	4.52%
K 運搬・清掃・包装等従事者	10,970	11,229	259	2.36%	5.79%	6.00%
L 分類不能の職業	12,461	7,060	−5,401	−43.34%	6.57%	3.77%

（2）職業(大分類)別就業者の男女別割合

職業(大分類)別就業者の男女別割合は総数で男性が52．6%、女性が47．4%と男性が多い。
職業別では管理的職業、保安職業、輸送・機械運転従事者、建設・採掘従事者で男性がおよそ80%以上を占めている。
一方、事務従事者、サービス職業従事者で女性が60%以上を占めている。

図 1-1 職業(大分類)別就業者の男女別割合

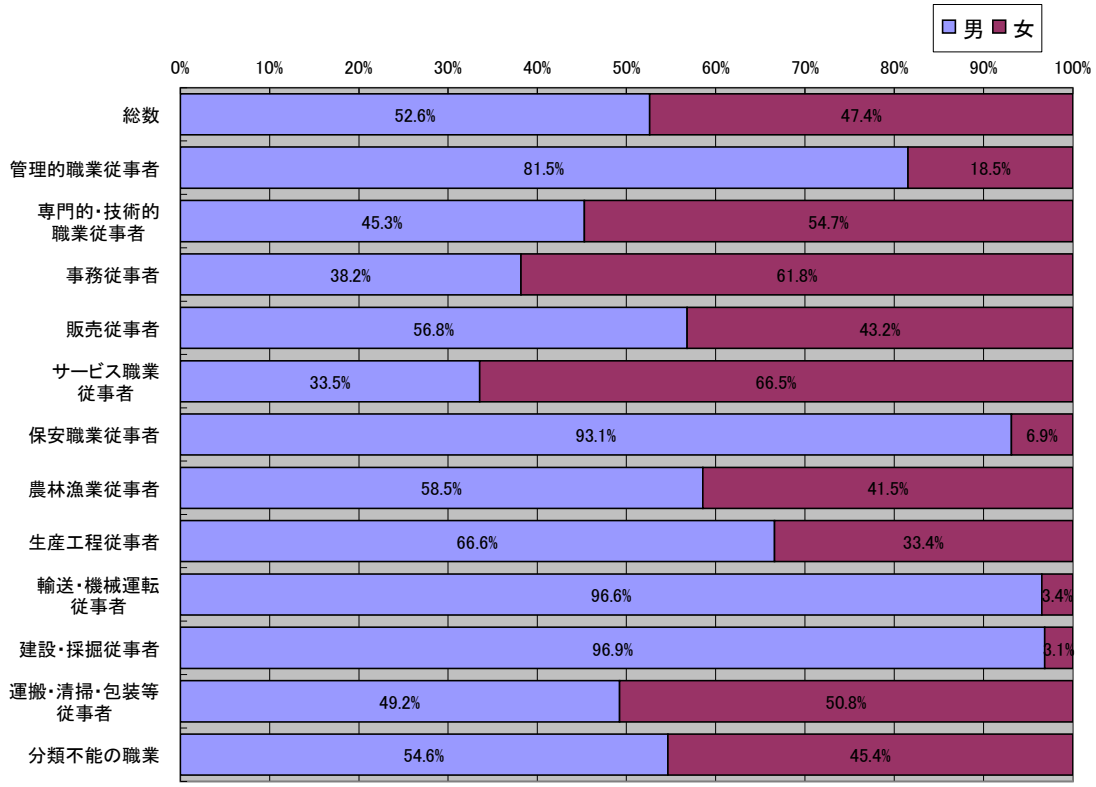

(3) 職業(大分類)別就業者の年齢別割合

就業者のうち、15歳から34歳の若年就業者の占める割合を見ると、23．3%となっている。平成22年の宮崎市は26．8%であることから、3．5ポイントの減となり、若い世代の割合が低くなってきていることがわかる。就業者総数は187，229人で、平成22年の189，573人と比べて減少している。今回の調査結果で見ると職業(大分類)別の若年就業者はサービス職業従事者30．1%、販売従事者26．2%、専門的･技術的職業従事者25．7%の順で多い。

表 1-2 職業(大分類)別就業者の年齢別割合

総数 (%)

	総数	A 管理的職業従事者	B 専門的・技術的職業従事者	C 事務従事者	D 販売従事者	E サービス職業従事者	F 保安職業従事者	G 農林漁業従事者	H 生産工程従事者	I 輸送・機械運転従事者	J 建設・採掘従事者	K 運搬・清掃・包装等従事者	L 分類不能の職業
15～19歳	1.1	0.0	0.2	0.4	1.6	3.2	1.2	0.4	1.3	0.4	1.6	1.1	1.8
20～24	5.5	0.2	5.1	4.6	6.7	9.0	4.8	1.9	5.5	1.6	4.5	3.7	9.5
25～29	7.5	0.6	9.2	7.8	8.3	8.4	8.4	3.3	7.9	3.6	5.9	5.4	9.1
30～34	9.2	1.6	11.2	9.6	9.6	9.5	9.6	4.9	9.5	5.5	8.3	7.3	10.3
35～39	11.0	4.0	13.0	12.5	10.8	10.1	10.2	6.3	11.7	8.6	12.8	9.0	9.5
40～44	12.6	9.4	13.7	14.9	13.4	10.8	11.4	6.4	13.0	12.4	12.9	10.4	10.6
45～49	10.8	9.0	12.5	13.7	11.5	8.5	8.9	6.2	10.5	10.6	8.3	9.0	8.2
50～54	10.6	10.7	12.2	12.5	10.5	8.5	11.0	8.5	10.4	11.2	8.4	10.1	7.5
55～59	10.4	15.0	10.2	10.9	9.7	9.2	11.3	10.5	10.0	12.8	11.6	12.5	6.8
60～64	9.5	18.4	6.6	7.3	8.1	10.4	11.2	12.3	9.5	16.2	13.8	15.2	7.5
65～69	6.7	15.7	3.7	3.7	5.8	7.8	9.3	13.0	6.6	12.5	8.5	10.9	7.8
70～74	2.9	7.9	1.3	1.4	2.3	3.3	2.3	10.3	2.6	3.8	2.5	3.9	5.2
75～79	1.3	3.7	0.6	0.5	1.0	1.0	0.4	8.9	1.0	0.8	0.8	1.1	3.2
80～84	0.7	2.4	0.3	0.2	0.5	0.3	0.1	5.3	0.4	0.1	0.1	0.4	2.1
85歳以上	0.3	1.2	0.1	0.1	0.3	0.1	0.0	1.8	0.1	0.0	0.0	0.1	1.0
計	100.0	100.0	100.0	100.0	100.0	100.0	100.0	100.0	100.0	100.0	100.0	100.0	100.0
(再掲)													
15～34歳	23.3	2.4	25.7	22.3	26.2	30.1	24.0	10.4	24.2	11.0	20.3	17.4	30.7

男 (%)

	総数	A 管理的職業従事者	B 専門的・技術的職業従事者	C 事務従事者	D 販売従事者	E サービス職業従事者	F 保安職業従事者	G 農林漁業従事者	H 生産工程従事者	I 輸送・機械運転従事者	J 建設・採掘従事者	K 運搬・清掃・包装等従事者	L 分類不能の職業
15～19歳	1.1	0.0	0.3	0.2	1.1	3.6	0.9	0.5	1.3	0.4	1.6	1.8	1.6
20～24	4.9	0.2	3.4	3.1	5.7	10.9	4.5	2.4	6.0	1.6	4.6	5.5	9.3
25～29	7.1	0.5	7.5	6.2	8.0	9.7	8.1	3.9	8.8	3.5	6.0	7.8	9.6
30～34	9.0	1.5	9.9	8.0	10.2	12.1	9.5	5.3	10.4	5.5	8.4	9.4	10.5
35～39	11.2	4.1	12.5	11.0	11.9	12.0	10.1	6.6	12.7	8.6	13.0	11.5	9.8
40～44	12.5	9.6	13.2	13.4	14.4	11.8	11.1	6.3	13.8	12.2	12.9	10.8	10.6
45～49	10.4	9.4	12.6	13.4	11.7	7.4	9.0	6.0	10.5	10.5	8.3	8.7	8.6
50～54	10.5	10.4	12.1	14.5	10.4	6.7	11.1	8.0	10.1	11.1	8.4	9.1	7.3
55～59	10.5	15.2	10.7	14.0	9.3	6.2	11.9	10.2	8.6	12.8	11.6	10.2	7.1
60～64	10.2	19.3	8.8	10.0	7.6	8.2	11.4	12.3	7.7	16.3	13.7	12.5	7.1
65～69	7.2	15.3	5.4	4.2	5.7	6.4	9.6	12.8	5.9	12.5	8.4	8.5	8.0
70～74	3.0	7.7	1.9	1.3	2.3	3.3	2.4	9.7	2.4	3.9	2.4	3.0	4.7
75～79	1.5	3.6	1.0	0.4	1.0	1.3	0.5	8.6	1.1	0.8	0.8	1.0	3.0
80～84	0.7	2.1	0.5	0.2	0.5	0.4	0.1	5.6	0.4	0.1	0.1	0.3	2.2
85歳以上	0.3	1.1	0.2	0.1	0.3	0.2	0.0	1.9	0.1	0.0	0.0	0.1	0.8
計	100.0	100.0	100.0	100.0	100.0	100.0	100.0	100.0	100.0	100.0	100.0	100.0	100.0
(再掲)													
15～34歳	22.0	2.2	21.1	17.5	25.0	36.2	23.0	12.0	26.5	11.0	20.5	24.5	30.9

女 (%)

	総数	A 管理的職業従事者	B 専門的・技術的職業従事者	C 事務従事者	D 販売従事者	E サービス職業従事者	F 保安職業従事者	G 農林漁業従事者	H 生産工程従事者	I 輸送・機械運転従事者	J 建設・採掘従事者	K 運搬・清掃・包装等従事者	L 分類不能の職業
15～19歳	1.2	0.0	0.2	0.5	2.2	3.0	4.7	0.2	1.2	0.5	1.1	0.5	2.1
20～24	6.1	0.3	6.4	5.5	8.1	8.0	9.5	1.2	4.5	2.2	1.1	1.9	9.8
25～29	8.0	0.8	10.7	8.7	8.6	7.7	12.9	2.4	6.2	3.8	4.6	3.0	8.5
30～34	9.3	2.1	12.3	10.5	8.9	8.2	9.9	4.3	7.8	4.3	5.3	5.2	10.1
35～39	10.8	3.6	13.4	13.4	9.4	9.2	11.6	6.0	9.6	8.1	9.1	6.5	9.1
40～44	12.6	8.5	14.1	15.9	12.2	10.3	15.9	6.4	11.4	17.3	11.4	10.0	10.6
45～49	11.2	7.5	12.5	13.9	11.2	9.0	8.2	6.5	10.6	14.1	9.5	9.3	7.7
50～54	10.8	12.0	12.4	11.3	10.6	9.3	8.6	9.3	10.9	13.0	9.1	11.0	7.7
55～59	10.3	14.4	9.8	9.0	10.2	10.8	4.3	10.9	12.6	10.3	12.5	14.8	6.6
60～64	8.7	14.7	4.8	5.7	8.7	11.5	8.2	12.3	13.0	11.9	16.7	18.0	8.0
65～69	6.1	17.5	2.2	3.4	6.0	8.6	5.2	13.4	7.9	13.0	12.2	13.2	7.5
70～74	2.7	9.1	0.7	1.5	2.2	3.3	0.9	11.1	2.8	0.5	5.7	4.9	5.8
75～79	1.2	4.0	0.3	0.5	1.0	0.8	0.0	9.4	0.9	1.1	1.1	1.2	3.5
80～84	0.5	3.7	0.1	0.2	0.4	0.2	0.0	5.0	0.5	0.0	0.4	0.4	1.9
85歳以上	0.2	1.8	0.1	0.1	0.3	0.1	0.0	1.7	0.2	0.0	0.0	0.1	1.2
計	100.0	100.0	100.0	100.0	100.0	100.0	100.0	100.0	100.0	100.0	100.0	100.0	100.0
(再掲)													
15～34歳	24.7	3.1	29.6	25.3	27.8	27.0	37.1	8.1	19.7	10.8	12.2	10.7	30.5

宮崎市の職業別・年齢別就業者数は、管理的職業従事者、保安職業従事者、輸送・機械運転従事者、建設・採掘従事者について、男性がほぼ8割以上を占め、年代による差異は比較的小さい。
就業者数の割合は、50歳代を谷としたM字カーブになっているが、年齢別人口構成が男女ともM字カーブを描いている。

図1-2 職業(大分類)別・年齢別就業者数

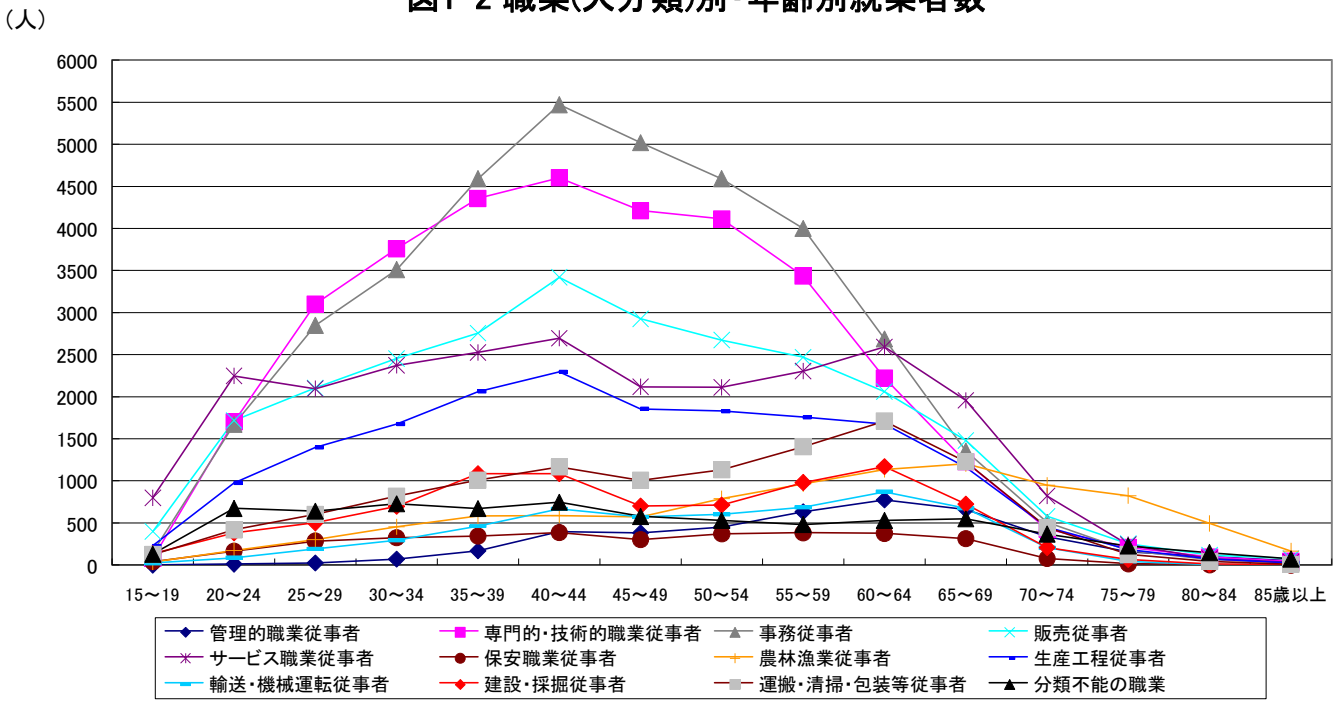

図1-3 男女別・年齢別就業者数と人口

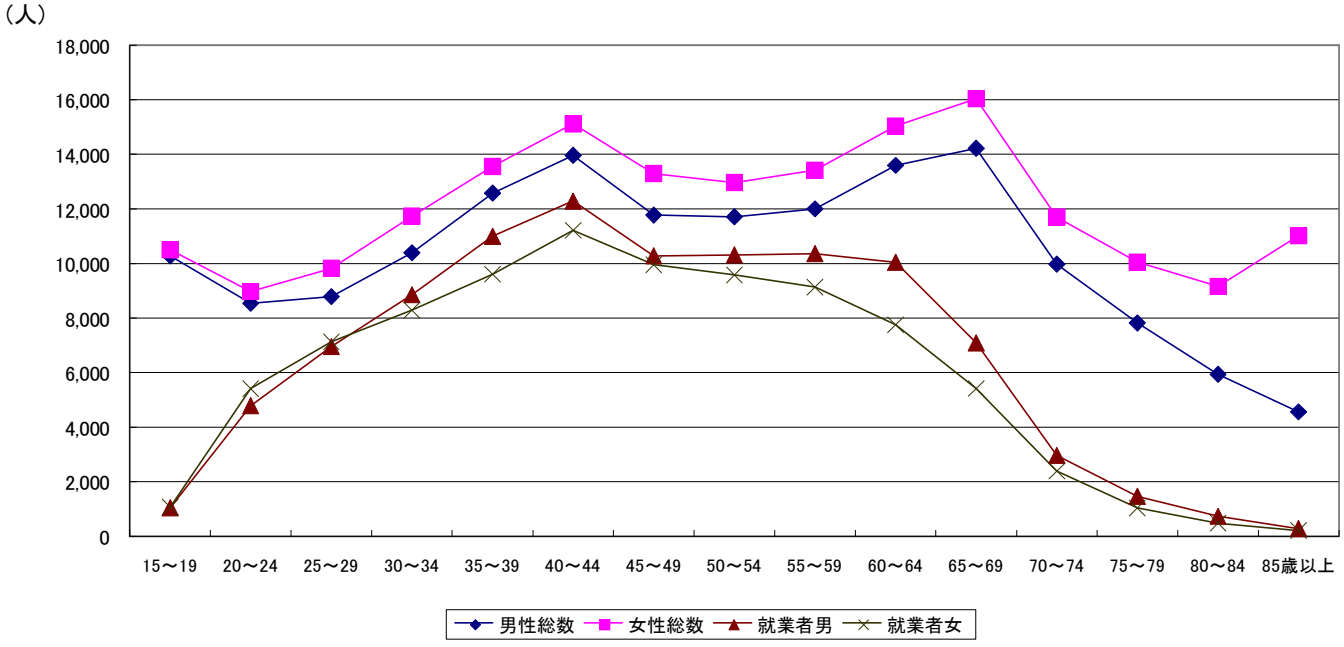

(4)従業地による常住市区町村、職業(大分類)別15歳以上就業者数と割合

宮崎市で従業する15歳以上の就業者は189，661人で、うち他市区町村に常住している就業者は15，708人(8．3%)。

宮崎市で従業する15歳以上の就業者のうち、他市区町村に常住する者は、輸送・機械運転従事者が最も割合が高く16．2%(927人)となっている。一方、最も割合が少ない職業は農林漁業従業者で3．4%(315人)であった。

表1-3　従業地による常住市区町村、職業(大分類)別15歳以上就業者数と割合

( )内は総数およびA～Jそれぞれの宮崎市で従業する就業者に占める割合　%

従業地による常住市区町村	A～L 総数	A 管理的職業従事者	B 専門的・技術的職業従事	C 事務従事者	D 販売従事者	E サービス職業従事者	F 保安職業従事者
(1)宮崎市で従業する就業者	189,661	4,170	32,570	37,324	26,295	25,798	3,111
	(100.0)	(100.0)	(100.0)	(100.0)	(100.0)	(100.0)	(100.0)
(1)のうち宮崎市に常住するもの	169,007	3,848	29,833	34,061	23,971	23,886	2,859
	(89.1)	(92.3)	(91.6)	(91.3)	(91.2)	(92.6)	(91.9)
(1)のうち他市区町村に常住するもの	15,708	301	2,636	3,159	2,184	1,748	243
	(8.3)	(7.2)	(8.1)	(8.5)	(8.3)	(6.8)	(7.8)
(1)のうち近隣2町に常住するもの	4,082	50	674	755	498	599	69
	(2.2)	(1.2)	(2.1)	(2.0)	(1.9)	(2.3)	(2.2)
(1)のうち国富町に常住するもの	3,135	42	506	584	392	465	51
	(1.7)	(1.0)	(1.6)	(1.6)	(1.5)	(1.8)	(1.6)
(1)のうち綾町に常住するもの	947	8	168	171	106	134	18
	(0.5)	(0.2)	(0.5)	(0.5)	(0.4)	(0.5)	(0.6)

従業地による常住市区町村	G 農林漁業従事者	H 生産工程従事者	I 輸送・機械運転従事者	J 建設・採掘従事者	K 運搬・清掃・包装等従事者	L 分類不能の職業
(1)宮崎市で従業する就業者	9,216	17,563	5,736	9,168	11,697	7,013
	(100.0)	(100.0)	(100.0)	(100.0)	(100.0)	(100.0)
(1)のうち宮崎市に常住するもの	8,890	15,436	4,752	7,838	10,686	2,947
	(96.5)	(87.9)	(82.8)	(85.5)	(91.4)	(42.0)
(1)のうち他市区町村に常住するもの	315	1,975	927	1,235	938	47
	(3.4)	(11.2)	(16.2)	(13.5)	(8.0)	(0.7)
(1)のうち近隣2町に常住するもの	85	493	218	307	315	19
	(0.9)	(2.8)	(3.8)	(3.3)	(2.7)	(0.3)
(1)のうち国富町に常住するもの	63	374	151	241	248	18
	(0.7)	(2.1)	(2.6)	(2.6)	(2.1)	(0.3)
(1)のうち綾町に常住するもの	22	119	67	66	67	1
	(0.2)	(0.7)	(1.2)	(0.7)	(0.6)	(0.0)

(5)現住地による5年前の常住地，職業(大分類)別15歳以上就業者数と割合

職業大分類別に5年前に「現住所」以外に住んでいた者の割合をみると、「保安職業従事者」が41．0%と最も高く、次いで「専門的・技術的職業従事者」が35．0%となっている。一方、「現住所」に住んでいた者は、「農林漁業従事者」が89．5%と最も高く、次いで「管理的職業従事者」が82．0%となっている。

男女別に見ても、「現住所」以外に住んでいた者は「保安職業従事者」(男性40．6%、女性46．5%)が多く、5年前も「現住所」に住んでいた者は「農林漁業従事者」(男性89．4%、女性89．6%)、「管理的職業従事者」(男性81．4%、女性84．7%)で多くなっており、男女を合わせた就業者総数と概ね同様の傾向がみられる。

表1-4 男女、5年前の常住地、職業(大分類)別15歳以上就業者数及び割合

職業分類ごとの5年前の常住地	実数							割合						
	総数	現住所	現住所以外					総数	現住所	現住所以外				
			自市内	市外からの転入						自市内	市外からの転入			
				総数	県内他市区町村から	他県から	国外から				総数	県内他市区町村から	他県から	国外から
総数	187,229	130,238	33,503	20,294	7,806	12,156	332	100.0	69.6	17.9	10.8	4.2	6.5	0.2
A 管理的職業従事者	4,202	3,445	481	269	65	196	8	100.0	82.0	11.4	6.4	1.5	4.7	0.2
B 専門的・技術的職業従事者	33,577	21,833	6,880	4,817	2,035	2,670	112	100.0	65.0	20.5	14.3	6.1	8.0	0.3
C 事務従事者	36,663	25,546	6,805	4,267	1,614	2,621	32	100.0	69.7	18.6	11.6	4.4	7.1	0.1
D 販売従事者	25,469	16,904	4,787	3,727	1,007	2,693	27	100.0	66.4	18.8	14.6	4.0	10.6	0.1
E サービス職業従事者	24,982	17,209	5,088	2,608	1,060	1,512	36	100.0	68.9	20.4	10.4	4.2	6.1	0.1
F 保安職業従事者	3,369	1,987	587	792	427	365	0	100.0	59.0	17.4	23.5	12.7	10.8	0.0
G 農林漁業従事者	9,220	8,250	674	287	97	150	40	100.0	89.5	7.3	3.1	1.1	1.6	0.4
H 生産工程従事者	17,631	12,939	3,233	1,421	626	750	45	100.0	73.4	18.3	8.1	3.6	4.3	0.3
I 輸送・機械運転従事者	5,371	4,078	914	365	139	225	1	100.0	75.9	17.0	6.8	2.6	4.2	0.0
J 建設・採掘従事者	8,456	6,117	1,611	700	300	387	13	100.0	72.3	19.1	8.3	3.5	4.6	0.2
K 運搬・清掃・包装等従事者	11,229	8,632	1,881	694	317	369	8	100.0	76.9	16.8	6.2	2.8	3.3	0.1
L 分類不能の職業	7,060	3,298	562	347	119	218	10	100.0	46.7	8.0	4.9	1.7	3.1	0.1
男	98,503	67,116	17,115	12,406	4,137	8,099	170	100.0	68.1	17.4	12.6	4.2	8.2	0.2
A 管理的職業従事者	3,426	2,788	384	249	55	186	8	100.0	81.4	11.2	7.3	1.6	5.4	0.2
B 専門的・技術的職業従事者	15,204	9,775	2,914	2,497	887	1,551	59	100.0	64.3	19.2	16.4	5.8	10.2	0.4
C 事務従事者	13,998	9,326	2,324	2,334	713	1,606	15	100.0	66.6	16.6	16.7	5.1	11.5	0.1
D 販売従事者	14,461	9,095	2,722	2,614	560	2,038	16	100.0	62.9	18.8	18.1	3.9	14.1	0.1
E サービス職業従事者	8,381	5,400	1,853	1,098	374	703	21	100.0	64.4	22.1	13.1	4.5	8.4	0.3
F 保安職業従事者	3,137	1,863	535	736	394	342	0	100.0	59.4	17.1	23.5	12.6	10.9	0.0
G 農林漁業従事者	5,398	4,824	388	179	65	108	6	100.0	89.4	7.2	3.3	1.2	2.0	0.1
H 生産工程従事者	11,737	8,425	2,231	1,060	434	603	23	100.0	71.8	19.0	9.0	3.7	5.1	0.2
I 輸送・機械運転従事者	5,186	3,941	879	352	133	218	1	100.0	76.0	16.9	6.8	2.6	4.2	0.0
J 建設・採掘従事者	8,193	5,900	1,575	691	294	384	13	100.0	72.0	19.2	8.4	3.6	4.7	0.2
K 運搬・清掃・包装等従事者	5,525	4,063	1,036	413	176	235	2	100.0	73.5	18.8	7.5	3.2	4.3	0.0
L 分類不能の職業	3,857	1,716	274	183	52	125	6	100.0	44.5	7.1	4.7	1.3	3.2	0.2
女	88,726	63,122	16,388	7,888	3,669	4,057	162	100.0	71.1	18.5	8.9	4.1	4.6	0.2
A 管理的職業従事者	776	657	97	20	10	10	0	100.0	84.7	12.5	2.6	1.3	1.3	0.0
B 専門的・技術的職業従事者	18,373	12,058	3,966	2,320	1,148	1,119	53	100.0	65.6	21.6	12.6	6.2	6.1	0.3
C 事務従事者	22,665	16,220	4,481	1,933	901	1,015	17	100.0	71.6	19.8	8.5	4.0	4.5	0.1
D 販売従事者	11,008	7,809	2,065	1,113	447	655	11	100.0	70.9	18.8	10.1	4.1	6.0	0.1
E サービス職業従事者	16,601	11,809	3,235	1,510	686	809	15	100.0	71.1	19.5	9.1	4.1	4.9	0.1
F 保安職業従事者	232	124	52	56	33	23	0	100.0	53.4	22.4	24.1	14.2	9.9	0.0
G 農林漁業従事者	3,822	3,426	286	108	32	42	34	100.0	89.6	7.5	2.8	0.8	1.1	0.9
H 生産工程従事者	5,894	4,514	1,002	361	192	147	22	100.0	76.6	17.0	6.1	3.3	2.5	0.4
I 輸送・機械運転従事者	185	137	35	13	6	7	0	100.0	74.1	18.9	7.0	3.2	3.8	0.0
J 建設・採掘従事者	263	217	36	9	6	3	0	100.0	82.5	13.7	3.4	2.3	1.1	0.0
K 運搬・清掃・包装等従事者	5,704	4,569	845	281	141	134	6	100.0	80.1	14.8	4.9	2.5	2.3	0.1
L 分類不能の職業	3,203	1,582	288	164	67	93	4	100.0	49.4	9.0	5.1	2.1	2.9	0.1

※実数の総数には、移動状況「不詳」を含む。

図1-4　男女、職業（大分類）別5年前の常住地が「現住所」と「現住所」以外の15歳以上就業者の割合

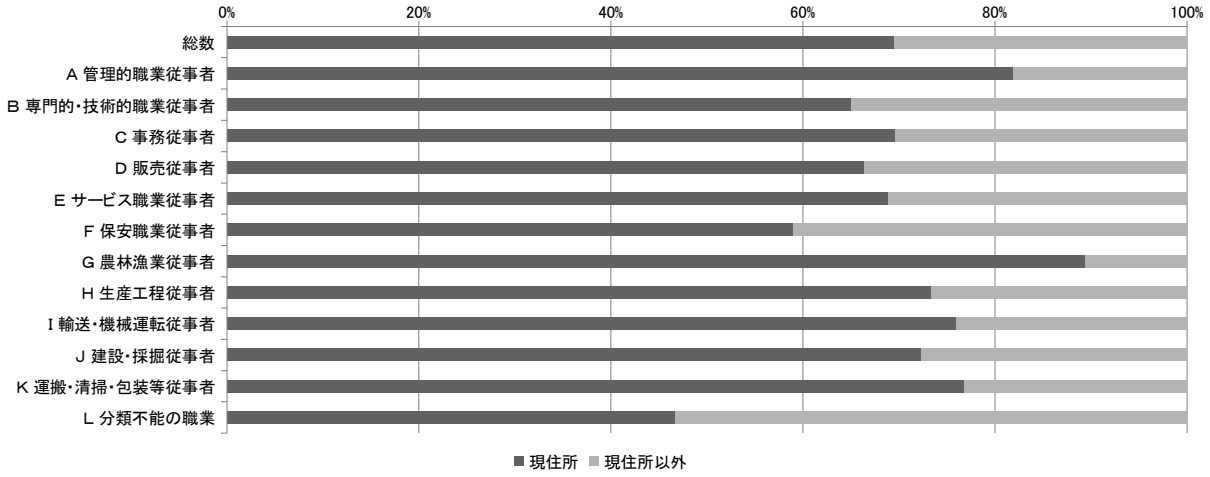

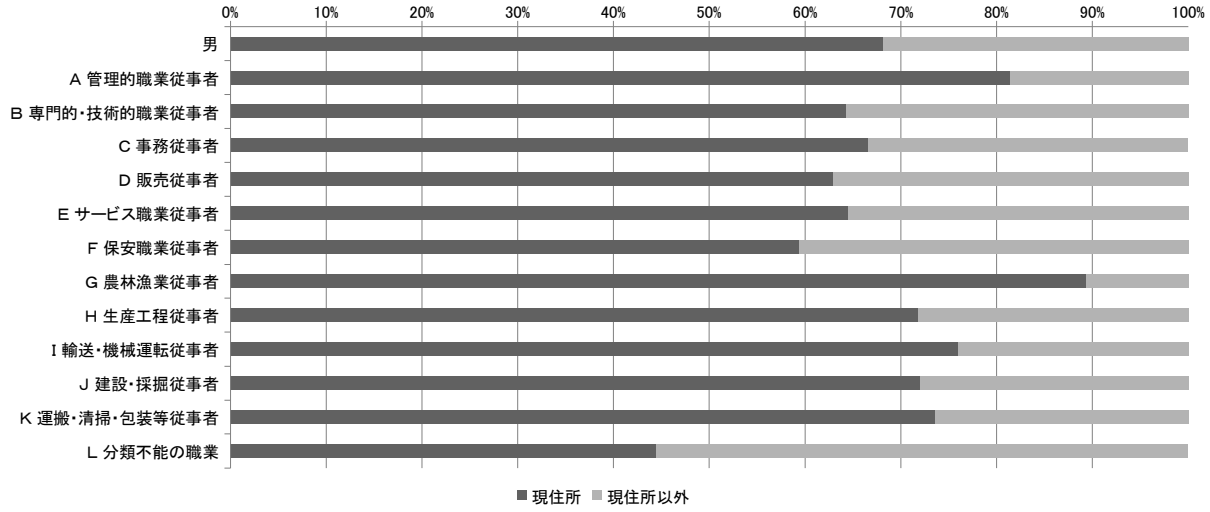

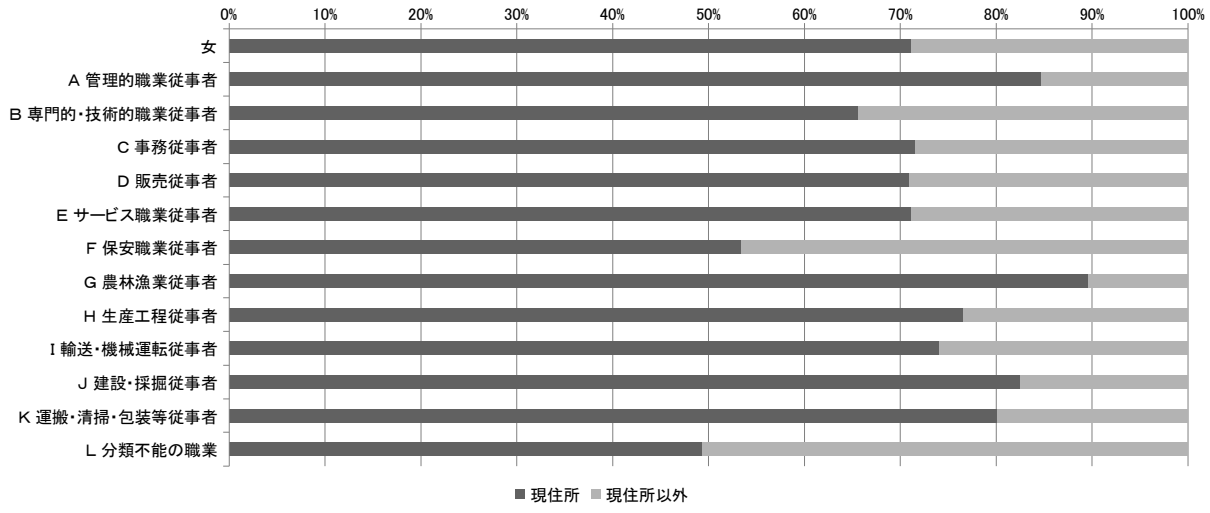

統　　計　　表

第2-2表 従業上の地位(8区分), 職業(大分類), 男女別

Table 2-2. Employed Persons 15 Years of Age and Over, by Employment Status (8 Groups), Occupation (Major Groups)

職業（大分類） Occupation (Major Groups)	総数 Both sexes										男			
	総数 1) Total 1)	雇用者 Employees				役員 Board member of company, etc	雇人のある業主 Self-employed, employing others	雇人のない業主 Self-employed, not employing others	家族従業者 Family employees	家庭内職者 Piece rate work	総数 1) Total 1)	雇用者		
		総数 Total	正規の職員・従業員 Regular employees	労働者派遣事業所の派遣社員 Temporary employees	パート・アルバイト・その他 Part-time employees and others							総数 Total	正規の職員・従業員 Regular employees	労働者派遣事業所の派遣社員 Temporary employees
201 宮崎市 Miyazaki-shi														
総数（職業大分類）(a)	187,229	148,104	96,087	4,104	47,913	8,649	4,727	12,980	7,638	213	98,503	73,957	60,946	1,610
A 管理的職業従事者 (b)	4,202	811	774	－	37	3,136	243	－	8	－	3,426	740	709	－
B 専門的・技術的職業従事者 (c)	33,577	29,306	23,594	220	5,492	952	968	2,053	218	－	15,204	12,246	11,217	69
C 事務従事者 (d)	36,663	33,888	23,353	1,236	9,299	1,348	47	131	1,186	1	13,998	13,446	12,084	192
D 販売従事者 (e)	25,469	21,446	13,519	311	7,616	1,376	463	1,595	520	－	14,461	11,773	10,085	101
E サービス職業従事者 (f)	24,982	20,427	9,305	552	10,570	439	1,073	1,806	1,129	－	8,381	6,197	4,156	122
F 保安職業従事者 (g)	3,369	3,349	2,768	－	581	7	－	5	－	－	3,137	3,119	2,604	－
G 農林漁業従事者 (h)	9,220	2,094	954	77	1,063	131	790	2,781	3,406	－	5,398	1,215	814	34
H 生産工程従事者 (i)	17,631	14,436	9,105	1,017	4,314	528	454	1,450	469	202	11,737	9,321	7,523	706
I 輸送・機械運転従事者 (j)	5,371	4,975	3,958	110	907	57	62	217	35	－	5,186	4,827	3,884	99
J 建設・採掘従事者 (k)	8,456	5,372	4,667	4	701	504	470	1,795	257	－	8,193	5,262	4,608	4
K 運搬・清掃・包装等従事者 (l)	11,229	10,120	3,357	444	6,319	133	79	635	209	10	5,525	4,907	2,795	218
L 分類不能の職業 (m)	7,060	1,880	733	133	1,014	38	78	512	201	－	3,857	904	467	65
（旧 201 宮崎市） Miyazaki-shi														
総数（職業大分類）(a)	146,395	117,370	76,731	3,141	37,498	7,238	3,598	9,376	4,786	130	76,973	58,599	48,542	1,168
A 管理的職業従事者 (b)	3,566	693	667	－	26	2,667	197	－	7	－	2,907	627	606	－
B 専門的・技術的職業従事者 (c)	27,319	23,657	19,107	169	4,381	816	864	1,733	189	－	12,554	10,017	9,186	58
C 事務従事者 (d)	30,403	28,137	19,522	1,025	7,590	1,115	38	105	961	－	11,736	11,284	10,187	152
D 販売従事者 (e)	21,226	17,912	11,498	268	6,146	1,170	371	1,321	399	－	12,200	9,958	8,600	87
E サービス職業従事者 (f)	20,153	16,361	7,395	447	8,519	389	923	1,487	911	－	6,892	5,064	3,369	104
F 保安職業従事者 (g)	2,548	2,535	2,081	－	454	5	－	4	－	－	2,370	2,358	1,958	－
G 農林漁業従事者 (h)	4,623	1,244	573	40	631	89	381	1,379	1,522	－	2,816	744	505	15
H 生産工程従事者 (i)	12,157	9,787	6,212	668	2,907	423	351	1,072	336	124	8,248	6,444	5,206	456
I 輸送・機械運転従事者 (j)	4,096	3,814	3,028	80	706	41	38	167	21	－	3,954	3,696	2,966	72
J 建設・採掘従事者 (k)	6,282	4,055	3,543	3	509	386	330	1,299	177	－	6,098	3,976	3,501	3
K 運搬・清掃・包装等従事者 (l)	8,614	7,752	2,559	332	4,861	109	63	487	167	6	4,259	3,768	2,116	171
L 分類不能の職業 (m)	5,408	1,423	546	109	768	28	42	322	96	－	2,939	663	342	50
（旧 301 清武町） Kiyotake-cho														
総数（職業大分類）(a)	14,289	11,258	7,265	414	3,579	511	291	1,016	738	22	7,569	5,712	4,665	183
A 管理的職業従事者 (b)	223	44	42	－	2	168	10	－	－	－	185	41	40	－
B 専門的・技術的職業従事者 (c)	2,812	2,583	2,097	20	466	55	37	118	10	－	1,252	1,102	1,008	4
C 事務従事者 (d)	2,445	2,288	1,509	100	679	82	1	9	61	－	915	878	784	15
D 販売従事者 (e)	1,592	1,356	764	19	573	81	30	83	35	－	851	702	570	9
E サービス職業従事者 (f)	1,706	1,474	674	52	748	16	52	97	60	－	597	484	322	11
F 保安職業従事者 (g)	215	211	166	－	45	1	－	1	－	－	202	198	157	－
G 農林漁業従事者 (h)	1,160	157	63	7	87	3	78	371	551	－	628	109	74	7
H 生産工程従事者 (i)	1,125	179	83	13	83	9	90	357	486	－	1,120	967	766	111
I 輸送・機械運転従事者 (j)	1,612	1,410	906	150	354	38	18	88	27	20	405	379	316	7
J 建設・採掘従事者 (k)	421	392	322	7	63	3	6	12	4	－	653	408	361	－
K 運搬・清掃・包装等従事者 (l)	678	418	367	－	51	48	37	145	21	－	405	363	219	14
L 分類不能の職業 (m)	828	752	259	46	447	9	4	49	6	2	356	81	48	5
	632	151	76	7	68	1	6	57	28	－				
（旧 302 田野町） Tano-cho														
総数（職業大分類）(a)	5,378	3,575	2,179	120	1,276	188	241	588	642	12	2,812	1,744	1,377	59
A 管理的職業従事者 (b)	75	10	8	－	2	56	8	－	1	－	58	10	8	－
B 専門的・技術的職業従事者 (c)	514	456	354	3	99	13	10	30	2	－	197	158	149	1
C 事務従事者 (d)	658	591	394	16	181	29	－	－	36	1	214	206	181	3
D 販売従事者 (e)	436	366	201	6	159	18	8	28	14	－	220	181	146	2
E サービス職業従事者 (f)	626	503	251	13	239	7	21	53	39	－	159	107	72	－
F 保安職業従事者 (g)	60	59	44	－	15	－	－	－	－	－	58	57	44	－
G 農林漁業従事者 (h)	1,027	150	65	6	79	11	136	250	480	－	574	89	51	3
H 生産工程従事者 (i)	851	716	440	45	231	17	17	65	19	11	501	396	324	30
I 輸送・機械運転従事者 (j)	177	163	133	4	26	5	5	4	－	－	174	160	132	3
J 建設・採掘従事者 (k)	367	211	171	－	40	28	24	90	9	－	352	203	168	－
K 運搬・清掃・包装等従事者 (l)	329	289	100	20	169	3	3	23	10	－	167	144	89	13
L 分類不能の職業 (m)	258	61	18	7	36	1	9	45	32	－	138	33	13	4
（旧 303 佐土原町） Sadowara-cho														
総数（職業大分類）(a)	15,806	12,219	7,654	313	4,252	487	431	1,311	992	44	8,308	6,101	4,959	135
A 管理的職業従事者 (b)	239	47	40	－	7	170	22	－	－	－	196	45	38	－
B 専門的・技術的職業従事者 (c)	2,324	2,074	1,629	24	421	50	47	132	15	－	976	795	715	6
C 事務従事者 (d)	2,430	2,221	1,476	73	672	81	5	13	104	－	895	853	732	18
D 販売従事者 (e)	1,735	1,426	829	14	583	75	38	131	60	－	939	743	611	3
E サービス職業従事者 (f)	1,897	1,580	738	29	813	20	68	120	98	－	567	414	302	4
F 保安職業従事者 (g)	466	465	408	－	57	－	－	－	－	－	432	431	380	－
G 農林漁業従事者 (h)	1,543	380	179	14	187	17	121	445	577	－	880	202	147	6
H 生産工程従事者 (i)	2,288	1,948	1,206	104	638	31	49	156	54	42	1,394	1,158	961	66
I 輸送・機械運転従事者 (j)	494	436	340	12	84	5	11	27	10	－	476	428	338	11
J 建設・採掘従事者 (k)	748	470	410	－	60	22	52	168	30	－	723	460	404	－
K 運搬・清掃・包装等従事者 (l)	1,099	996	328	35	633	10	6	64	16	2	530	481	282	17
L 分類不能の職業 (m)	543	176	71	8	97	6	12	55	28	－	300	91	49	4
（旧 381 高岡町） Takaoka-cho														
総数（職業大分類）(a)	5,361	3,682	2,258	116	1,308	225	166	689	480	5	2,841	1,801	1,403	65
A 管理的職業従事者 (b)	99	17	17	－	－	75	6	－	－	－	80	17	17	－
B 専門的・技術的職業従事者 (c)	608	536	407	4	125	18	10	40	2	－	225	174	159	－
C 事務従事者 (d)	727	651	452	22	177	41	3	4	24	－	238	225	200	4
D 販売従事者 (e)	480	386	227	4	155	32	16	32	12	－	251	189	158	－
E サービス職業従事者 (f)	600	509	247	11	251	7	9	49	21	－	166	128	91	3
F 保安職業従事者 (g)	80	79	69	－	10	1	－	－	－	－	75	75	65	－
G 農林漁業従事者 (h)	902	141	54	4	83	5	62	350	341	－	500	71	37	3
H 生産工程従事者 (i)	723	575	341	50	184	19	19	69	33	5	474	356	266	43
I 輸送・機械運転従事者 (j)	183	170	135	7	28	3	2	7	－	－	177	164	132	6
J 建設・採掘従事者 (k)	381	218	176	1	41	20	27	93	20	－	367	215	174	1
K 運搬・清掃・包装等従事者 (l)	359	331	111	11	209	2	3	12	10	－	164	151	89	3
L 分類不能の職業 (m)	219	69	22	2	45	2	9	33	17	－	124	36	15	2

1) 従業上の地位「不詳」を含む。
(a)Total(Occupation (Major Groups))
(b)ADMINISTRATIVE AND MANAGERIAL WORKERS
(c)PROFESSIONAL AND ENGINEERING WORKERS
(d)CLERICAL WORKERS
(e)SALES WORKERS
(f)SERVICE WORKERS
(g)SECURITY WORKERS

1)Including "Employment status not reported".
(h)AGRICULTURE, FORESTRY AND FISHERY WORKERS
(i)MANUFACTURING PROCESS WORKERS
(j)TRANSPORT AND MACHINE OPERATION WORKERS
(k)CONSTRUCTION AND MINING WORKERS
(l)CARRYING, CLEANING, PACKAGING, AND RELATED WORKERS
(m)WORKERS NOT CLASSIFIABLE BY OCCUPATION

15歳以上就業者数 － 全国※，都道府県※，市区町村※，平成12年市町村

and Sex - Japan*, Prefectures*, Shi*, Ku*, Machi*, Mura* and Municipalities in 2000

Male						女 Female									
Employees	役員	雇人のある業主	雇人のない業主	家族従業者	家庭内職者	総数	雇用者 Employees				役員	雇人のある業主	雇人のない業主	家族従業者	家庭内職者
パート・アルバイト・その他 Part-time employees and others	Board member of company, etc	Self-employed, employing others	Self-employed, not employing others	Family employees	Piece rate work	1) Total 1)	総数 Total	正規の職員・従業員 Regular employees	労働者派遣事業所の派遣社員 Temporary employees	パート・アルバイト・その他 Part-time employees and others	Board member of company, etc	Self-employed, employing others	Self-employed, not employing others	Family employees	Piece rate work
11,401	6,262	3,962	9,960	1,541	30	88,726	74,147	35,141	2,494	36,512	2,387	765	3,020	6,097	183
31	2,488	194	－	－	－	776	71	65	－	6	648	49	－	8	－
960	741	833	1,311	36	－	18,373	17,060	12,377	151	4,532	211	135	742	182	－
1,170	373	32	85	39	1	22,665	20,442	11,269	1,044	8,129	975	15	46	1,147	－
1,587	1,140	343	1,079	93	－	11,008	9,673	3,434	210	6,029	236	120	516	427	－
1,919	272	729	965	175	－	16,601	14,230	5,149	430	8,651	167	344	841	954	－
515	5	－	5	－	－	232	230	164	－	66	2	－	－	－	－
367	105	759	2,512	795	－	3,822	879	140	43	696	26	31	269	2,611	－
1,092	472	411	1,271	175	29	5,894	5,115	1,582	311	3,222	56	43	179	294	173
844	54	59	209	13	－	185	148	74	11	63	3	3	8	22	－
650	493	468	1,789	126	－	263	110	59	－	51	11	2	6	131	－
1,894	93	68	390	40	－	5,704	5,213	562	226	4,425	40	11	245	169	10
372	26	66	344	49	－	3,203	976	266	68	642	12	12	168	152	－
8,889	5,249	2,966	7,018	906	12	69,422	58,771	28,189	1,973	28,609	1,989	632	2,358	3,880	118
21	2,121	157	－	－	－	659	66	61	－	5	546	40	－	7	－
773	634	747	1,101	25	－	14,765	13,640	9,921	111	3,608	182	117	632	164	－
945	312	26	65	33	－	18,667	16,853	9,335	873	6,645	803	12	40	928	－
1,271	971	280	892	72	－	9,026	7,954	2,898	181	4,875	199	91	429	327	－
1,591	242	618	793	140	－	13,261	11,297	4,026	343	6,928	147	305	694	771	－
400	4	－	4	－	－	178	177	123	－	54	1	－	－	－	－
224	75	365	1,268	359	－	1,807	500	68	25	407	14	16	111	1,163	－
782	377	317	933	125	12	3,909	3,343	1,006	212	2,125	46	34	139	211	112
658	39	36	160	8	－	142	118	62	8	48	2	2	7	13	－
472	376	329	1,295	89	－	184	79	42	－	37	10	1	4	88	－
1,481	77	56	309	31	－	4,355	3,984	443	161	3,380	32	7	178	136	6
271	21	35	198	24	－	2,469	760	204	59	497	7	7	124	72	－
864	377	253	809	160	4	6,720	5,546	2,600	231	2,715	134	38	207	578	18
1	135	8	－	－	－	38	3	2	－	1	33	2	－	－	－
90	46	28	70	3	－	1,560	1,481	1,089	16	376	9	9	48	7	－
79	23	1	9	2	－	1,530	1,410	725	85	600	59	－	－	59	－
123	66	20	52	8	－	741	654	194	10	450	15	10	31	27	－
151	11	40	54	7	－	1,109	990	352	41	597	5	12	43	53	－
41	1	－	1	－	－	13	13	9	－	4	－	－	－	－	－
28	6	88	317	106	－	497	70	9	6	55	3	2	40	380	－
90	33	18	78	13	4	492	443	140	39	264	5	－	10	14	16
56	2	5	12	4	－	16	13	6	－	7	1	1	－	－	－
47	48	36	144	8	－	25	10	6	－	4	－	1	1	13	－
130	6	3	28	1	－	423	389	40	32	317	3	1	21	5	2
28	－	6	44	8	－	276	70	28	2	40	1	－	13	20	－
308	129	226	495	147	4	2,566	1,831	802	61	968	59	15	93	495	8
2	41	7	－	－	－	17	－	－	－	－	15	1	－	1	－
8	11	8	19	1	－	317	298	205	2	91	2	2	11	1	－
22	5	－	－	1	1	444	385	213	13	159	24	－	－	35	－
33	13	7	19	－	－	216	185	55	4	126	5	1	9	14	－
35	1	14	29	6	－	467	396	179	13	204	6	7	24	33	－
13	－	－	－	－	－	2	2	－	－	2	－	－	－	－	－
35	8	134	223	120	－	453	61	14	3	44	3	2	27	360	－
42	14	16	62	5	3	350	320	116	15	189	3	1	3	14	8
25	5	5	4	－	－	3	3	1	1	1	－	－	－	－	－
35	28	24	90	3	－	15	8	3	－	5	－	－	－	6	－
42	3	3	14	3	－	162	145	11	7	127	－	－	9	7	－
16	－	8	35	8	－	120	28	5	3	20	1	1	10	24	－
1,007	350	375	1,059	232	8	7,498	6,118	2,695	178	3,245	137	56	252	760	36
7	134	17	－	－	－	43	2	2	－	－	36	5	－	－	－
74	37	41	93	7	－	1,348	1,279	914	18	347	13	6	39	8	－
103	24	4	8	3	－	1,535	1,368	744	55	569	57	1	5	101	－
129	63	25	94	12	－	796	683	218	11	454	12	13	37	48	－
108	14	52	64	19	－	1,330	1,166	436	25	705	6	16	56	79	－
51	－	－	－	－	－	34	34	28	－	6	－	－	－	－	－
49	12	117	400	147	－	663	178	32	8	138	5	4	45	430	－
131	30	41	135	18	8	894	790	245	38	507	1	8	21	36	34
79	5	11	26	1	－	18	8	2	1	5	－	－	1	9	－
56	22	52	167	16	－	25	10	6	－	4	－	－	1	14	－
182	6	4	32	3	－	569	515	46	18	451	4	2	32	13	2
38	3	11	40	6	－	243	85	22	4	59	3	1	15	22	－
333	157	142	579	96	2	2,520	1,881	855	51	975	68	24	110	384	3
－	57	5	－	－	－	19	－	－	－	－	18	1	－	－	－
15	13	9	28	－	－	383	362	248	4	110	5	1	12	2	－
21	9	1	3	－	－	489	426	252	18	156	32	2	1	24	－
31	27	11	22	1	－	229	197	69	4	124	5	5	10	11	－
34	4	5	25	3	－	434	381	156	8	217	3	4	24	18	－
10	－	－	－	－	－	5	4	4	－	－	1	－	－	－	－
31	4	55	304	63	－	402	70	17	1	52	1	7	46	278	－
47	18	19	63	14	2	249	219	75	7	137	1	－	6	19	3
26	3	2	7	－	－	6	6	3	1	2	－	－	－	－	－
40	19	27	93	10	－	14	3	2	－	1	1	－	－	10	－
59	1	2	7	2	－	195	180	22	8	150	1	1	5	8	－
19	2	6	27	3	－	95	33	7	－	26	－	3	6	14	－

第2-2表　従業上の地位(8区分), 職業(大分類), 男女別

Table 2-2. Employed Persons 15 Years of Age and Over, by Employment Status (8 Groups), Occupation (Major Groups)

職業（大分類） Occupation (Major Groups)	総数 Both sexes										男			
	総数 1) Total 1)	雇用者 Employees				役員 Board member of company, etc	雇人のある業主 Self-employed, employing others	雇人のない業主 Self-employed, not employing others	家族従業者 Family employees	家庭内職者 Piece rate work	総数 1) Total 1)	雇用者		
		総数 Total	正規の職員・従業員 Regular employees	労働者派遣事業所の派遣社員 Temporary employees	パート・アルバイト・その他 Part-time employees and others							総数 Total	正規の職員・従業員 Regular employees	労働者派遣事業所の派遣社員 Temporary employees
201 宮崎市人口集中地区 DIDs														
総数（職業大分類）(a)	128,931	105,806	69,452	2,880	33,474	6,084	2,850	7,304	3,122	121	67,667	53,022	44,120	1,084
A 管理的職業従事者 (b)	3,172	655	628	－	27	2,345	163	－	6	－	2,594	593	572	－
B 専門的・技術的職業従事者 (c)	25,127	21,864	17,705	169	3,990	698	784	1,558	165	－	11,634	9,362	8,595	55
C 事務従事者 (d)	27,264	25,363	17,673	930	6,760	915	30	99	813	－	10,748	10,351	9,360	148
D 販売従事者 (e)	19,109	16,212	10,401	236	5,575	1,001	320	1,169	357	－	10,952	9,004	7,790	79
E サービス職業従事者 (f)	17,897	14,510	6,585	390	7,535	333	821	1,339	816	－	6,175	4,558	3,081	88
F 保安職業従事者 (g)	2,380	2,369	1,946	－	423	3	－	4	－	－	2,211	2,201	1,824	－
G 農林漁業従事者 (h)	2,012	1,007	469	35	503	35	117	463	383	－	1,282	612	425	11
H 生産工程従事者 (i)	10,881	8,996	5,686	634	2,676	331	261	860	259	119	7,287	5,874	4,762	434
I 輸送・機械運転従事者 (j)	3,578	3,331	2,640	75	616	34	33	147	18	－	3,449	3,222	2,584	66
J 建設・採掘従事者 (k)	5,218	3,499	3,072	2	425	281	246	1,029	130	－	5,082	3,434	3,035	2
K 運搬・清掃・包装等従事者 (l)	7,436	6,734	2,167	314	4,253	81	49	425	119	2	3,621	3,223	1,787	157
L 分類不能の職業 (m)	4,857	1,266	480	95	691	27	26	211	56	－	2,632	588	305	44

1) 従業上の地位「不詳」を含む。
(a)Total(Occupation (Major Groups))
(b)ADMINISTRATIVE AND MANAGERIAL WORKERS
(c)PROFESSIONAL AND ENGINEERING WORKERS
(d)CLERICAL WORKERS
(e)SALES WORKERS
(f)SERVICE WORKERS
(g)SECURITY WORKERS

1)Including "Employment status not reported".
(h)AGRICULTURE, FORESTRY AND FISHERY WORKERS
(i)MANUFACTURING PROCESS WORKERS
(j)TRANSPORT AND MACHINE OPERATION WORKERS
(k)CONSTRUCTION AND MINING WORKERS
(l)CARRYING, CLEANING, PACKAGING, AND RELATED WORKERS
(m)WORKERS NOT CLASSIFIABLE BY OCCUPATION

15歳以上就業者数 － 全国※，都道府県※，市区町村※，平成12年市町村（続き）

and Sex - Japan*, Prefectures*, Shi*, Ku*, Machi*, Mura* and Municipalities in 2000

Male						女	Female									
Employees	役員	雇人のある業主	雇人のない業主	家族従業者	家庭内職者	総数 1)	雇用者 Employees				役員	雇人のある業主	雇人のない業主	家族従業者	家庭内職者
パート・アルバイト・その他 Part-time employees and others	Board member of company, etc	Self-employed, employing others	Self-employed, not employing others	Family employees	Piece rate work	Total 1)	総数 Total	正規の職員・従業員 Regular employees	労働者派遣事業所の派遣社員 Temporary employees	パート・アルバイト・その他 Part-time employees and others	Board member of company, etc	Self-employed, employing others	Self-employed, not employing others	Family employees	Piece rate work
7,818	4,439	2,301	5,267	543	12	61,264	52,784	25,332	1,796	25,656	1,645	549	2,037	2,579	109
21	1,872	126	－	－	－	578	62	56	－	6	473	37	－	6	－
712	544	680	998	20	－	13,493	12,502	9,110	114	3,278	154	104	560	145	－
843	271	22	62	25	－	16,516	15,012	8,313	782	5,917	644	8	37	788	－
1,135	832	234	794	63	－	8,157	7,208	2,611	157	4,440	169	86	375	294	－
1,389	208	552	701	123	－	11,722	9,952	3,504	302	6,146	125	269	638	693	－
377	2	－	4	－	－	169	168	122	－	46	1	－	－	－	－
176	30	110	424	101	－	730	395	44	24	327	5	7	39	282	－
678	296	238	737	96	12	3,594	3,122	924	200	1,998	35	23	123	163	107
572	32	31	140	9	－	129	109	56	9	44	2	2	7	9	－
397	276	246	1,026	68	－	136	65	37	－	28	5	－	3	62	－
1,279	58	42	261	23	－	3,815	3,511	380	157	2,974	23	7	164	96	2
239	18	20	120	15	－	2,225	678	175	51	452	9	6	91	41	－

第3-2表　職業(大分類)，年齢(5歳階級)，男女別15歳

Table 3-2. Employed Persons 15 Years of Age and Over (Total and Employees), by Occupation (Major Groups),

配偶関係（3区分） 男　女 15歳以上年齢（5歳階級） Marital status (3 Groups) Both sexes 15 years of age and over (Five-year groups)	総数 Total	A 管理的職業従事者 (a)	B 専門的・技術的職業従事者 (b)	C 事務従事者 CLERICAL WORKERS	D 販売従事者 SALES WORKERS	E サービス職業従事者 SERVICE WORKERS	F 保安職業従事者 SECURITY WORKERS	G 農林漁業従事者 (c)	H 生産工程従事者 (d)	I 輸送・機械運転従事者 (e)	J 建設・採掘従事者 (f)	K 運搬・清掃・包装等従事者 (g)	L 分類不能の職業 (h)
	総数 Total												
201 宮崎市 Miyazaki-shi													
総数 Total	187,229	4,202	33,577	36,663	25,469	24,982	3,369	9,220	17,631	5,371	8,456	11,229	7,060
15 ～ 19 歳 years old	2,129	－	78	148	398	799	39	34	226	22	133	124	128
20 ～ 24	10,207	9	1,701	1,670	1,717	2,247	163	171	976	85	380	417	671
25 ～ 29	14,088	24	3,102	2,848	2,103	2,094	283	302	1,397	191	501	602	641
30 ～ 34	17,149	68	3,760	3,511	2,453	2,371	322	453	1,675	294	699	816	727
35 ～ 39	20,611	169	4,356	4,591	2,755	2,525	343	584	2,062	462	1,086	1,008	670
40 ～ 44	23,508	395	4,602	5,473	3,418	2,694	384	586	2,294	666	1,087	1,164	745
45 ～ 49	20,240	380	4,212	5,020	2,925	2,117	300	572	1,856	572	701	1,006	579
50 ～ 54	19,901	450	4,113	4,591	2,672	2,112	369	788	1,828	602	713	1,133	530
55 ～ 59	19,495	632	3,434	4,001	2,468	2,305	382	965	1,756	685	980	1,405	482
60 ～ 64	17,798	774	2,222	2,687	2,061	2,591	376	1,136	1,673	869	1,169	1,712	528
65 ～ 69	12,517	659	1,226	1,355	1,478	1,957	313	1,202	1,160	673	721	1,225	548
70 ～ 74	5,362	334	426	508	578	821	77	946	450	204	208	443	367
75 ～ 79	2,511	156	209	173	251	242	15	824	183	42	66	125	225
80 ～ 84	1,221	101	93	64	116	76	3	493	73	4	9	42	147
85歳以上 and over	492	51	43	23	76	31	－	164	22	－	3	7	72
平均年齢 Average age	46.971	58.580	44.662	45.372	45.509	45.358	47.172	58.339	46.298	51.952	47.815	50.365	46.857
（再掲） (Recount)													
65歳以上 and over	22,103	1,301	1,997	2,123	2,499	3,127	408	3,629	1,888	923	1,007	1,842	1,359
65～74歳	17,879	993	1,652	1,863	2,056	2,778	390	2,148	1,610	877	929	1,668	915
75歳以上 and over	4,224	308	345	260	443	349	18	1,481	278	46	78	174	444
男 Male	98,503	3,426	15,204	13,998	14,461	8,381	3,137	5,398	11,737	5,186	8,193	5,525	3,857
15 ～ 19 歳 years old	1,052	－	42	32	161	299	28	25	157	21	130	97	60
20 ～ 24	4,795	7	519	428	828	914	141	127	709	81	377	306	358
25 ～ 29	6,958	18	1,138	869	1,154	811	253	211	1,031	184	489	431	369
30 ～ 34	8,857	52	1,505	1,122	1,469	1,013	299	287	1,218	286	685	517	404
35 ～ 39	11,005	141	1,903	1,546	1,717	1,006	316	356	1,496	447	1,062	636	379
40 ～ 44	12,288	329	2,007	1,879	2,080	986	347	341	1,625	634	1,057	596	407
45 ～ 49	10,279	322	1,911	1,871	1,691	618	281	323	1,230	546	676	478	332
50 ～ 54	10,314	357	1,838	2,028	1,509	560	349	433	1,186	578	689	504	283
55 ～ 59	10,358	520	1,634	1,957	1,348	517	372	550	1,013	666	947	562	272
60 ～ 64	10,047	660	1,333	1,404	1,103	686	357	665	906	847	1,125	688	273
65 ～ 69	7,095	523	825	589	819	535	301	689	697	649	689	470	309
70 ～ 74	2,969	263	295	176	331	279	75	523	286	203	193	165	180
75 ～ 79	1,469	125	153	61	141	108	15	466	128	40	63	55	114
80 ～ 84	735	72	71	25	69	36	3	302	43	4	8	17	85
85歳以上 and over	282	37	30	11	41	13	－	100	12	－	3	3	32
平均年齢 Average age	47.577	58.373	46.777	47.456	45.576	43.033	47.639	57.730	45.116	52.024	47.674	47.158	46.601
（再掲） (Recount)													
65歳以上 and over	12,550	1,020	1,374	862	1,401	971	394	2,080	1,166	896	956	710	720
65～74歳	10,064	786	1,120	765	1,150	814	376	1,212	983	852	882	635	489
75歳以上 and over	2,486	234	254	97	251	157	18	868	183	44	74	75	231
女 Female	88,726	776	18,373	22,665	11,008	16,601	232	3,822	5,894	185	263	5,704	3,203
15 ～ 19 歳 years old	1,077	－	36	116	237	500	11	9	69	1	3	27	68
20 ～ 24	5,412	2	1,182	1,242	889	1,333	22	44	267	4	3	111	313
25 ～ 29	7,130	6	1,964	1,979	949	1,283	30	91	366	7	12	171	272
30 ～ 34	8,292	16	2,255	2,389	984	1,358	23	166	457	8	14	299	323
35 ～ 39	9,606	28	2,453	3,045	1,038	1,519	27	228	566	15	24	372	291
40 ～ 44	11,220	66	2,595	3,594	1,338	1,708	37	245	669	32	30	568	338
45 ～ 49	9,961	58	2,301	3,149	1,234	1,499	19	249	626	26	25	528	247
50 ～ 54	9,587	93	2,275	2,563	1,163	1,552	20	355	642	24	24	629	247
55 ～ 59	9,137	112	1,800	2,044	1,120	1,788	10	415	743	19	33	843	210
60 ～ 64	7,751	114	889	1,283	958	1,905	19	471	767	22	44	1,024	255
65 ～ 69	5,422	136	401	766	659	1,422	12	513	463	24	32	755	239
70 ～ 74	2,393	71	131	332	247	542	2	423	164	1	15	278	187
75 ～ 79	1,042	31	56	112	110	134	－	358	55	2	3	70	111
80 ～ 84	486	29	22	39	47	40	－	191	30	－	1	25	62
85歳以上 and over	210	14	13	12	35	18	－	64	10	－	－	4	40
平均年齢 Average age	46.298	59.495	42.912	44.085	45.421	46.532	40.866	59.200	48.652	49.922	52.196	53.471	47.164
（再掲） (Recount)													
65歳以上 and over	9,553	281	623	1,261	1,098	2,156	14	1,549	722	27	51	1,132	639
65～74歳	7,815	207	532	1,098	906	1,964	14	936	627	25	47	1,033	426
75歳以上 and over	1,738	74	91	163	192	192	－	613	95	2	4	99	213

(a) ADMINISTRATIVE AND MANAGERIAL WORKERS
(b) PROFESSIONAL AND ENGINEERING WORKERS
(c) AGRICULTURE, FORESTRY AND FISHERY WORKERS
(d) MANUFACTURING PROCESS WORKERS
(e) TRANSPORT AND MACHINE OPERATION WORKERS
(f) CONSTRUCTION AND MINING WORKERS
(g) CARRYING, CLEANING, PACKAGING, AND RELATED WORKERS
(h) WORKERS NOT CLASSIFIABLE BY OCCUPATION

以上就業者数及び平均年齢(総数及び雇用者) － 全国，都道府県，市区町村，平成12年市町村

Age (Five-Year Groups) and Sex and Average Age - Japan, Prefectures, Shi, Ku, Machi, Mura and Municipalities in 2000

								(再掲)雇用者(役員を含む)			(Recount)Employees(including "Board member of company, etc")	
総数 Total	A 管理的職業従事者 (a)	B 専門的・技術的職業従事者 (b)	C 事務従事者 CLERICAL WORKERS	D 販売従事者 SALES WORKERS	E サービス職業従事者 SERVICE WORKERS	F 保安職業従事者 SECURITY WORKERS	G 農林漁業従事者 (c)	H 生産工程従事者 (d)	I 輸送・機械運転従事者 (e)	J 建設・採掘従事者 (f)	K 運搬・清掃・包装等従事者 (g)	L 分類不能の職業 (h)
156,753	3,947	30,258	35,236	22,822	20,866	3,356	2,225	14,964	5,032	5,876	10,253	1,918
2,067	－	77	144	396	791	39	27	217	22	126	117	111
9,540	8	1,673	1,662	1,701	2,218	163	105	941	84	357	389	239
13,087	21	3,025	2,817	2,068	2,013	281	138	1,349	191	449	562	173
15,423	61	3,598	3,431	2,371	2,125	322	200	1,552	282	530	764	187
18,325	152	4,068	4,466	2,625	2,178	343	240	1,863	439	830	926	195
20,858	367	4,260	5,349	3,229	2,244	383	242	2,034	642	827	1,075	206
17,791	360	3,841	4,891	2,704	1,741	299	183	1,648	537	496	920	171
17,214	425	3,697	4,425	2,447	1,783	369	219	1,618	569	471	1,051	140
16,231	597	2,980	3,806	2,174	1,920	381	241	1,454	642	584	1,318	134
13,786	737	1,773	2,469	1,681	1,976	374	268	1,270	814	701	1,587	136
8,329	622	822	1,157	987	1,338	309	202	713	601	364	1,090	124
2,815	306	254	427	320	419	76	100	218	175	111	344	65
833	144	124	131	78	84	14	36	59	31	26	82	24
329	96	46	45	31	27	3	17	23	3	3	26	9
125	51	20	16	10	9	－	7	5	－	1	2	4
45.276	58.661	43.638	44.995	43.866	43.383	47.133	48.930	44.496	51.575	45.386	49.989	42.662
12,431	1,219	1,266	1,776	1,426	1,877	402	362	1,018	810	505	1,544	226
11,144	928	1,076	1,584	1,307	1,757	385	302	931	776	475	1,434	189
1,287	291	190	192	119	120	17	60	87	34	30	110	37
80,219	3,228	12,987	13,819	12,913	6,469	3,124	1,320	9,793	4,881	5,755	5,000	930
1,014	－	42	31	161	295	28	19	150	21	124	94	49
4,405	6	505	426	822	901	141	77	686	80	354	285	122
6,354	17	1,100	863	1,133	781	251	88	1,001	184	438	408	90
7,790	46	1,413	1,110	1,423	877	299	116	1,122	276	521	496	91
9,591	125	1,743	1,519	1,640	821	316	136	1,347	427	816	600	101
10,633	304	1,798	1,862	1,969	734	346	126	1,420	613	811	551	99
8,821	309	1,696	1,855	1,557	441	280	107	1,070	515	482	426	83
8,725	338	1,559	2,010	1,378	412	349	117	1,033	547	457	455	70
8,364	494	1,331	1,936	1,164	360	371	135	793	626	571	516	67
7,621	631	993	1,380	877	414	355	173	618	800	690	621	69
4,596	496	504	570	531	292	297	131	381	585	356	399	54
1,536	243	169	169	184	98	74	64	125	174	106	107	23
492	114	85	56	48	28	14	17	33	30	26	32	9
199	68	36	22	20	12	3	11	11	3	2	9	2
78	37	13	10	6	3	－	3	3	－	1	1	1
45.787	58.461	45.274	47.396	43.899	39.675	47.598	48.782	42.950	51.663	45.350	46.390	41.925
6,901	958	807	827	789	433	388	226	553	792	491	548	89
6,132	739	673	739	715	390	371	195	506	759	462	506	77
769	219	134	88	74	43	17	31	47	33	29	42	12
76,534	719	17,271	21,417	9,909	14,397	232	905	5,171	151	121	5,253	988
1,053	－	35	113	235	496	11	8	67	1	2	23	62
5,135	2	1,168	1,236	879	1,317	22	28	255	4	3	104	117
6,733	4	1,925	1,954	935	1,232	30	50	348	7	11	154	83
7,633	15	2,185	2,321	948	1,248	23	84	430	6	9	268	96
8,734	27	2,325	2,947	985	1,357	27	104	516	12	14	326	94
10,225	63	2,462	3,487	1,260	1,510	37	116	614	29	16	524	107
8,970	51	2,145	3,036	1,147	1,300	19	76	578	22	14	494	88
8,489	87	2,138	2,415	1,069	1,371	20	102	585	22	14	596	70
7,867	103	1,649	1,870	1,010	1,560	10	106	661	16	13	802	67
6,165	106	780	1,089	804	1,562	19	95	652	14	11	966	67
3,733	126	318	587	456	1,046	12	71	332	16	8	691	70
1,279	63	85	258	136	321	2	36	93	1	5	237	42
341	30	39	75	30	56	－	19	26	1	－	50	15
130	28	10	23	11	15	－	6	12	－	1	17	7
47	14	7	6	4	6	－	4	2	－	－	1	3
44.741	59.560	42.408	43.446	43.822	45.049	40.866	49.146	47.423	48.745	47.103	53.415	43.356
5,530	261	459	949	637	1,444	14	136	465	18	14	996	137
5,012	189	403	845	592	1,367	14	107	425	17	13	928	112
518	72	56	104	45	77	－	29	40	1	1	68	25

Table 4-2. Employed Persons 15 Years of Age and Over (Total and Employees), by Industry (Maj

産業（大分類） Industry (Major Groups)	総数 Total	A 管理的職業従事者 (a)	B 専門的・技術的職業従事者 (b)	C 事務従事者 CLERICAL WORKERS	D 販売従事者 SALES WORKERS	E サービス職業従事者 SERVICE WORKERS	F 保安職業従事者 SECURITY WORKERS	G 農林漁業従事者 (c)	H 生産工程従事者 (d)	I 輸送・機械運転従事者 (e)	J 建設・採掘従事者 (f)
				総数 Total							
201 宮崎市 Miyazaki-shi											
総数（産業大分類） Total	187,229	4,202	33,577	36,663	25,469	24,982	3,369	9,220	17,631	5,371	8,456
A 農業，林業 (i)	9,276	64	29	269	81	10	4	8,483	71	21	10
うち農業 AGRICULTURE	8,938	53	24	165	68	10	1	8,302	68	11	6
B 漁業 FISHERIES	385	15	－	26	6	2	1	301	19	1	－
C 鉱業，採石業，砂利採取業 (j)	26	2	－	5	1	－	－	－	2	11	4
D 建設業 (k)	13,661	715	745	2,106	871	20	5	60	1,273	354	7,362
E 製造業 (l)	15,184	409	834	1,966	1,195	21	8	2	9,886	129	74
F 電気・ガス・熱供給・水道業 (m)	1,126	25	154	471	76	2	2	－	81	164	136
G 情報通信業 (n)	4,081	109	1,906	1,315	491	5	1	1	139	7	85
H 運輸業，郵便業 (o)	7,403	142	26	1,490	219	57	43	2	126	3,600	65
I 卸売業，小売業 (p)	31,391	890	856	5,012	17,181	241	13	14	3,570	129	189
J 金融業，保険業 (q)	5,566	196	147	3,163	2,020	8	5	1	2	11	－
K 不動産業，物品賃貸業 (r)	3,498	257	29	805	1,250	764	12	3	98	58	41
L 学術研究，専門・技術サービス業 (s)	5,984	171	2,454	2,053	330	90	8	91	360	32	310
M 宿泊業，飲食サービス業 (t)	12,226	183	112	453	434	10,151	11	15	179	33	14
N 生活関連サービス業，娯楽業 (u)	7,260	125	299	653	553	4,614	27	132	144	182	7
O 教育，学習支援業 (v)	11,395	95	8,490	1,950	51	436	18	54	21	135	5
P 医療，福祉 (w)	29,706	301	16,066	4,100	62	8,269	38	12	194	219	13
Q 複合サービス事業 (x)	1,417	34	96	899	195	4	－	10	36	2	2
R サービス業(他に分類されないもの) (y)	11,593	346	569	4,051	420	274	1,149	26	1,378	253	101
S 公務(他に分類されるものを除く) (z)	8,730	116	755	5,651	－	10	2,023	11	42	24	38
T 分類不能の産業 (aa)	7,321	7	10	225	33	4	1	2	10	6	－
201 宮崎市 Miyazaki-shi											
男 Male	98,503	3,426	15,204	13,998	14,461	8,381	3,137	5,398	11,737	5,186	8,193
A 農業，林業 (i)	5,165	55	22	106	51	1	4	4,815	24	21	9
うち農業 AGRICULTURE	4,895	46	19	47	39	1	1	4,650	23	11	5
B 漁業 FISHERIES	314	12	－	7	6	1	1	262	16	1	－
C 鉱業，採石業，砂利採取業 (j)	24	1	－	4	1	－	－	－	2	11	4
D 建設業 (k)	11,399	621	705	430	819	10	3	54	1,160	350	7,152
E 製造業 (l)	9,702	340	723	905	1,044	7	6	2	6,173	123	67
F 電気・ガス・熱供給・水道業 (m)	981	23	148	351	62	1	2	－	80	163	136
G 情報通信業 (n)	2,753	100	1,496	539	406	2	1	－	104	7	82
H 運輸業，郵便業 (o)	6,220	122	24	796	180	24	42	1	120	3,506	65
I 卸売業，小売業 (p)	15,038	729	396	1,218	8,660	74	11	6	2,129	123	179
J 金融業，保険業 (q)	2,780	180	131	1,392	1,050	3	5	1	1	11	－
K 不動産業，物品賃貸業 (r)	2,052	193	23	179	965	429	11	2	86	58	39
L 学術研究，専門・技術サービス業 (s)	3,909	147	2,019	779	287	4	8	41	258	32	288
M 宿泊業，飲食サービス業 (t)	4,844	131	26	133	154	4,100	9	11	88	32	12
N 生活関連サービス業，娯楽業 (u)	2,918	93	138	201	196	1,739	23	120	60	146	7
O 教育，学習支援業 (v)	5,104	75	4,001	659	23	66	12	33	6	125	4
P 医療，福祉 (w)	7,655	171	4,301	879	43	1,812	34	9	94	201	13
Q 複合サービス事業 (x)	873	34	85	445	159	2	－	7	20	2	1
R サービス業(他に分類されないもの) (y)	6,591	291	422	1,380	329	102	1,070	22	1,268	246	97
S 公務(他に分類されるものを除く) (z)	6,249	103	538	3,552	－	4	1,894	11	41	23	38
T 分類不能の産業 (aa)	3,932	5	6	43	26	－	1	1	7	5	－
201 宮崎市 Miyazaki-shi											
女 Female	88,726	776	18,373	22,665	11,008	16,601	232	3,822	5,894	185	263
A 農業，林業 (i)	4,111	9	7	163	30	9	－	3,668	47	－	1
うち農業 AGRICULTURE	4,043	7	5	118	29	9	－	3,652	45	－	1
B 漁業 FISHERIES	71	3	－	19	－	1	－	39	3	－	－
C 鉱業，採石業，砂利採取業 (j)	2	1	－	1	－	－	－	－	－	－	－
D 建設業 (k)	2,262	94	40	1,676	52	10	2	6	113	4	210
E 製造業 (l)	5,482	69	111	1,061	151	14	2	－	3,713	6	7
F 電気・ガス・熱供給・水道業 (m)	145	2	6	120	14	1	－	－	1	1	－
G 情報通信業 (n)	1,328	9	410	776	85	3	－	1	35	－	3
H 運輸業，郵便業 (o)	1,183	20	2	694	39	33	1	1	6	94	－
I 卸売業，小売業 (p)	16,353	161	460	3,794	8,521	167	2	8	1,441	6	10
J 金融業，保険業 (q)	2,786	16	16	1,771	970	5	－	－	1	－	－
K 不動産業，物品賃貸業 (r)	1,446	64	6	626	285	335	1	1	12	－	2
L 学術研究，専門・技術サービス業 (s)	2,075	24	435	1,274	43	86	－	50	102	－	22
M 宿泊業，飲食サービス業 (t)	7,382	52	86	320	280	6,051	2	4	91	1	2
N 生活関連サービス業，娯楽業 (u)	4,342	32	161	452	357	2,875	4	12	84	36	－
O 教育，学習支援業 (v)	6,291	20	4,489	1,291	28	370	6	21	15	10	1
P 医療，福祉 (w)	22,051	130	11,765	3,221	19	6,457	4	3	100	18	－
Q 複合サービス事業 (x)	544	－	11	454	36	2	－	3	16	－	1
R サービス業(他に分類されないもの) (y)	5,002	55	147	2,671	91	172	79	4	110	7	4
S 公務(他に分類されるものを除く) (z)	2,481	13	217	2,099	－	6	129	－	1	1	－
T 分類不能の産業 (aa)	3,389	2	4	182	7	4	－	1	3	1	－

(a)ADMINISTRATIVE AND MANAGERIAL WORKERS
(b)PROFESSIONAL AND ENGINEERING WORKERS
(c)AGRICULTURE, FORESTRY AND FISHERY WORKERS
(d)MANUFACTURING PROCESS WORKERS
(e)TRANSPORT AND MACHINE OPERATION WORKERS
(f)CONSTRUCTION AND MINING WORKERS
(g)CARRYING, CLEANING, PACKAGING, AND RELATED WORKERS
(h)WORKERS NOT CLASSIFIABLE BY OCCUPATION
(i)AGRICULTURE AND FORESTRY
(j)MINING AND QUARRYING OF STONE AND GRAVEL
(k)CONSTRUCTION
(l)MANUFACTURING
(m)ELECTRICITY, GAS, HEAT SUPPLY AND WATER
(n)INFORMATION AND COMMUNICATIONS
(o)TRANSPORT AND POSTAL ACTIVITIES
(p)WHOLESALE AND RETAIL TRADE
(q)FINANCE AND INSURANCE
(r)REAL ESTATE AND GOODS RENTAL AND LEASING
(s)SCIENTIFIC RESEARCH, PROFESSIONAL AND TECHNICAL SERVICES
(t)ACCOMMODATIONS, EATING AND DRINKING SERVICES
(u)LIVING-RELATED AND PERSONAL SERVICES AND AMUSEMENT SERVICES
(v)EDUCATION, LEARNING SUPPORT
(w)MEDICAL, HEALTH CARE AND WELFARE
(x)COMPOUND SERVICES
(y)SERVICES, N.E.C.
(z)GOVERNMENT, EXCEPT ELSEWHERE CLASSIFIED
(aa)INDUSTRIES UNABLE TO CLASSIFY

l5歳以上 就業者数(総数及び雇用者) ― 全国，都道府県，市区町村

or Groups), Occupation (Major Groups) and Sex - Japan, Prefectures, Shi, Ku, Machi and Mura

		（再掲）雇用者（役員を含む） (Recount)Employees(including "Board member of company, etc")												
K 運搬・清掃・包装等従事者 (g)	L 分類不能の職業 (h)	総数 Total	A 管理的職業従事者 (a)	B 専門的・技術的職業 (b)	C 事務従事者 CLERICAL WORKERS	D 販売従事者 SALES WORKERS	E サービス職業従事者 SERVICE WORKERS	F 保安職業従事者 SECURITY WORKERS	G 農林漁業従事者 (c)	H 生産工程従事者 (d)	I 輸送・機械運転従事者 (e)	J 建設・採掘従事者 (f)	K 運搬・清掃・包装等従事者 (g)	L 分類不能の職業 (h)
11,229	7,060	156,753	3,947	30,258	35,236	22,822	20,866	3,356	2,225	14,964	5,032	5,876	10,253	1,918
234	－	2,381	57	27	250	68	9	4	1,657	59	18	10	222	－
230	－	2,108	46	22	152	56	9	1	1,531	57	10	6	218	－
14	－	242	14	－	25	6	2	1	161	18	1	－	14	－
1	－	26	2	－	5	1	－	－	－	2	11	4	1	－
150	－	10,243	684	678	1,851	826	20	5	46	776	312	4,917	128	－
660	－	14,165	404	826	1,929	1,174	17	8	2	8,980	129	53	643	－
13	2	1,124	25	153	470	76	2	2	－	81	164	136	13	2
16	6	3,871	109	1,752	1,286	481	5	1	－	128	7	83	13	6
1,631	2	7,031	139	26	1,472	218	54	43	2	126	3,401	62	1,486	2
3,296	－	28,292	805	813	4,804	15,360	213	13	12	2,914	125	140	3,093	－
13	－	5,354	192	140	3,145	1,837	8	5	1	2	11	－	13	－
181	－	2,896	250	27	758	823	676	12	3	94	51	38	164	－
83	2	4,608	168	1,374	1,859	325	80	8	91	326	26	271	78	2
641	－	9,778	130	109	410	418	7,876	11	15	161	33	14	601	－
524	－	5,318	104	213	610	485	3,050	27	132	85	129	7	476	－
140	－	10,564	88	7,704	1,920	50	434	18	52	19	134	5	140	－
428	4	28,331	286	15,075	3,859	60	8,168	38	11	191	214	13	412	4
137	2	1,393	34	96	878	195	4	－	10	36	2	2	134	2
2,969	57	10,228	333	481	3,835	389	234	1,136	17	916	234	83	2,525	45
60	－	8,730	116	755	5,651	－	10	2,023	11	42	24	38	60	－
38	6,985	2,178	7	9	219	30	4	1	2	8	6	－	37	1,855
5,525	3,857	80,219	3,228	12,987	13,819	12,913	6,469	3,124	1,320	9,793	4,881	5,755	5,000	930
57	－	1,197	48	20	103	43	1	4	877	20	18	9	54	－
53	－	974	39	17	45	32	1	1	755	19	10	5	50	－
8	－	196	11	－	7	6	1	1	145	16	1	－	8	－
1	－	24	1	－	4	1	－	－	－	2	11	4	1	－
95	－	8,410	590	638	425	778	10	3	41	701	309	4,823	92	－
312	－	9,135	335	717	900	1,027	6	6	2	5,663	123	49	307	－
13	2	980	23	147	351	62	1	2	－	80	163	136	13	2
14	2	2,601	100	1,379	527	396	2	1	－	96	7	80	11	2
1,340	－	5,897	119	24	795	179	22	42	1	120	3,315	62	1,218	－
1,513	－	13,343	657	377	1,203	7,691	61	11	4	1,639	120	138	1,442	－
6	－	2,630	176	127	1,388	912	3	5	1	1	11	－	6	－
67	－	1,666	187	21	176	653	386	11	2	82	51	36	61	－
45	1	2,930	144	1,125	759	284	4	8	41	231	26	264	43	1
148	－	3,609	98	26	128	147	2,931	9	11	77	32	12	138	－
195	－	2,121	79	99	196	181	1,098	23	120	40	109	7	169	－
100	－	4,831	72	3,738	654	22	65	12	33	6	125	4	100	－
97	1	6,885	166	3,571	874	41	1,789	34	8	93	200	13	95	1
117	1	861	34	85	436	159	2	－	7	20	2	1	114	1
1,335	29	5,651	280	349	1,302	308	83	1,057	15	860	230	79	1,066	22
45	－	6,249	103	538	3,552	－	4	1,894	11	41	23	38	45	－
17	3,821	1,003	5	6	39	23	－	1	1	5	5	－	17	901
5,704	3,203	76,534	719	17,271	21,417	9,909	14,397	232	905	5,171	151	121	5,253	988
177	－	1,184	9	7	147	25	8	－	780	39	－	1	168	－
177	－	1,134	7	5	107	24	8	－	776	38	－	1	168	－
6	－	46	3	－	18	－	1	－	16	2	－	－	6	－
－	－	2	1	－	1	－	－	－	－	－	－	－	－	－
55	－	1,833	94	40	1,426	48	10	2	5	75	3	94	36	－
348	－	5,030	69	109	1,029	147	11	2	－	3,317	6	4	336	－
－	－	144	2	6	119	14	1	－	－	1	1	－	－	－
2	4	1,270	9	373	759	85	3	－	－	32	－	3	2	4
291	2	1,134	20	2	677	39	32	1	1	6	86	－	268	2
1,783	－	14,949	148	436	3,601	7,669	152	2	8	1,275	5	2	1,651	－
7	－	2,724	16	13	1,757	925	5	－	－	1	－	－	7	－
114	－	1,230	63	6	582	170	290	1	1	12	－	2	103	－
38	1	1,678	24	249	1,100	41	76	－	50	95	－	7	35	1
493	－	6,169	32	83	282	271	4,945	2	4	84	1	2	463	－
329	－	3,197	25	114	414	304	1,952	4	12	45	20	－	307	－
40	－	5,733	16	3,966	1,266	28	369	6	19	13	9	1	40	－
331	3	21,446	120	11,504	2,985	19	6,379	4	3	98	14	－	317	3
20	1	532	－	11	442	36	2	－	3	16	－	1	20	1
1,634	28	4,577	53	132	2,533	81	151	79	2	56	4	4	1,459	23
15	－	2,481	13	217	2,099	－	6	129	－	1	1	－	15	－
21	3,164	1,175	2	3	180	7	4	－	1	3	1	－	20	954

第5表　居住期間(6区分)，職業(大分類)，従業上の地位(7区分)，男女別15歳以上就業者数 － 全国※，都道府県※，市区町村※

Table 5. Employed Persons 15 Years of Age and Over, by Duration of Residency at the Current Domicile (6 Groups), Occupation (Major Groups), Employment Status (7 Groups) and Sex - Japan*, Prefectures*, Shi*, Ku*, Machi* and Mura*

総数　Both sexes

男 職業（大分類） 従業上の地位（7区分） Both sexes Occupation (Major Groups) Employment status (7 Groups)	女	総数 （居住期間） (a)	出生時から Since birth	1年未満 Under 1 year	1年以上 5年未満 1 to under 5 years	5年以上 10年未満 5 to under 10 years	10年以上 20年未満 10 to under 20 years	20年以上 20 years and over	不詳 Not reported
201	宮崎市 Miyazaki-shi								
総数 1)	Total	187,229	10,127	14,827	40,693	29,717	39,365	49,466	3,034
雇用者	Employees	148,104	6,394	13,397	36,406	25,374	32,898	33,412	223
正規の職員・従業員	Regular employees	96,087	4,258	9,846	25,605	16,831	20,607	18,823	117
労働者派遣事業所の派遣社員	Temporary employees	4,104	283	370	913	661	906	956	15
パート・アルバイト・その他	Part-time employees and others	47,913	1,853	3,181	9,888	7,882	11,385	13,633	91
役員	Board member of company, etc	8,649	386	410	1,105	1,195	1,863	3,663	27
雇人のある業主	Self-employed, employing others	4,727	567	204	618	629	885	1,817	7
雇人のない業主(家庭内職者を含む)	(b)	13,193	1,786	494	1,613	1,536	2,232	5,502	30
家族従業者	Family employees	7,638	798	181	603	700	1,122	4,217	17
A管理的職業従事者 1)	(c)	4,202	160	223	545	544	908	1,814	8
雇用者	Employees	811	30	60	137	92	196	295	1
正規の職員・従業員	Regular employees	774	24	59	133	91	190	276	1
労働者派遣事業所の派遣社員	Temporary employees	－	－	－	－	－	－	－	－
パート・アルバイト・その他	Part-time employees and others	37	6	1	4	1	6	19	－
役員	Board member of company, etc	3,136	117	153	375	407	656	1,421	7
雇人のある業主	Self-employed, employing others	243	13	10	33	44	50	93	－
雇人のない業主(家庭内職者を含む)	(b)	－	－	－	－	－	－	－	－
家族従業者	Family employees	8	－	－	－	1	5	2	－
B専門的・技術的職業従事者 1)	(d)	33,577	930	3,150	8,844	6,280	7,487	6,858	28
雇用者	Employees	29,306	776	2,932	8,139	5,612	6,485	5,340	22
正規の職員・従業員	Regular employees	23,594	627	2,480	6,751	4,522	5,198	3,998	18
労働者派遣事業所の派遣社員	Temporary employees	220	10	24	64	38	39	45	－
パート・アルバイト・その他	Part-time employees and others	5,492	139	428	1,324	1,052	1,248	1,297	4
役員	Board member of company, etc	952	38	52	146	145	241	328	2
雇人のある業主	Self-employed, employing others	968	29	45	135	137	238	383	1
雇人のない業主(家庭内職者を含む)	(b)	2,053	79	102	377	331	458	704	2
家族従業者	Family employees	218	4	12	29	42	46	85	－
C事務従事者 1)	(e)	36,663	1,418	3,050	8,340	6,255	8,876	8,701	23
雇用者	Employees	33,888	1,363	2,939	8,027	5,861	8,292	7,390	16
正規の職員・従業員	Regular employees	23,353	1,013	2,233	5,808	3,902	5,561	4,826	10
労働者派遣事業所の派遣社員	Temporary employees	1,236	77	129	293	227	276	234	－
パート・アルバイト・その他	Part-time employees and others	9,299	273	577	1,926	1,732	2,455	2,330	6
役員	Board member of company, etc	1,348	25	52	148	174	286	657	6
雇人のある業主	Self-employed, employing others	47	3	1	3	12	6	22	－
雇人のない業主(家庭内職者を含む)	(b)	132	1	11	20	25	31	44	－
家族従業者	Family employees	1,186	21	39	129	175	247	574	1
D販売従事者 1)	(f)	25,469	1,112	2,383	6,374	4,296	5,225	6,049	30
雇用者	Employees	21,446	884	2,221	5,893	3,764	4,418	4,239	27
正規の職員・従業員	Regular employees	13,519	555	1,647	4,114	2,481	2,438	2,264	20
労働者派遣事業所の派遣社員	Temporary employees	311	17	19	76	50	79	69	1
パート・アルバイト・その他	Part-time employees and others	7,616	312	555	1,703	1,233	1,901	1,906	6
役員	Board member of company, etc	1,376	69	72	183	207	316	527	2
雇人のある業主	Self-employed, employing others	463	23	22	51	58	88	221	－
雇人のない業主(家庭内職者を含む)	(b)	1,595	103	52	184	196	299	761	－
家族従業者	Family employees	520	28	11	46	63	94	277	1
Eサービス職業従事者 1)	(g)	24,982	1,085	2,148	5,779	3,978	5,328	6,601	63
雇用者	Employees	20,427	887	1,938	5,105	3,339	4,417	4,689	52
正規の職員・従業員	Regular employees	9,305	478	1,035	2,496	1,548	1,874	1,850	24
労働者派遣事業所の派遣社員	Temporary employees	552	31	47	95	86	132	156	5
パート・アルバイト・その他	Part-time employees and others	10,570	378	856	2,514	1,705	2,411	2,683	23
役員	Board member of company, etc	439	16	23	78	69	101	150	2
雇人のある業主	Self-employed, employing others	1,073	43	70	201	180	208	370	1
雇人のない業主(家庭内職者を含む)	(b)	1,806	80	74	254	238	336	817	7
家族従業者	Family employees	1,129	51	38	126	130	245	539	－

1) 従業上の地位「不詳」を含む。
(a)Total(Duration of residency at the current domicile)
(b)Self-employed, not employing others(including "Piece rate work")
(c)ADMINISTRATIVE AND MANAGERIAL WORKERS

1) Including "Employment status not reported".
(d)PROFESSIONAL AND ENGINEERING WORKERS
(e)CLERICAL WORKERS
(f)SALES WORKERS
(g)SERVICE WORKERS

第5表　居住期間(6区分)，職業(大分類)，従業上の地位(7区分)，男女別15歳以上就業者数 ― 全国※，都道府県※，市区町村※（続き）

Table 5. Employed Persons 15 Years of Age and Over, by Duration of Residency at the Current Domicile (6 Groups), Occupation (Major Groups), Employment Status (7 Groups) and Sex - Japan*, Prefectures*, Shi*, Ku*, Machi* and Mura*

総 数　Both sexes

男 職業（大分類） 従業上の地位（7区分） Both sexes Occupation (Major Groups) Employment status (7 Groups) 女		総数 （居住期間） (a)	出生時から Since birth	1年未満 Under 1 year	1年以上 5年未満 1 to under 5 years	5年以上 10年未満 5 to under 10 years	10年以上 20年未満 10 to under 20 years	20年以上 20 years and over	不詳 Not reported
201 宮崎市 Miyazaki-shi									
F 保安職業従事者 1)	(h)	3,369	119	438	1,000	532	608	670	2
雇用者	Employees	3,349	117	437	997	529	604	663	2
正規の職員・従業員	Regular employees	2,768	86	415	923	436	474	432	2
労働者派遣事業所の派遣社員	Temporary employees	－	－	－	－	－	－	－	－
パート・アルバイト・その他	Part-time employees and others	581	31	22	74	93	130	231	－
役員	Board member of company, etc	7	－	1	2	1	3	－	－
雇人のある業主	Self-employed, employing others	－	－	－	－	－	－	－	－
雇人のない業主(家庭内職者を含む)	(b)	5	1	－	－	1	－	3	－
家族従業者	Family employees	－	－	－	－	－	－	－	－
G 農林漁業従事者 1)	(i)	9,220	2,282	253	743	706	967	4,251	18
雇用者	Employees	2,094	177	142	423	351	374	622	5
正規の職員・従業員	Regular employees	954	114	75	203	148	186	227	1
労働者派遣事業所の派遣社員	Temporary employees	77	6	5	13	15	15	23	－
パート・アルバイト・その他	Part-time employees and others	1,063	57	62	207	188	173	372	4
役員	Board member of company, etc	131	33	3	13	10	13	59	－
雇人のある業主	Self-employed, employing others	790	353	19	48	50	75	245	－
雇人のない業主(家庭内職者を含む)	(b)	2,781	1,121	36	114	120	193	1,191	6
家族従業者	Family employees	3,406	591	51	145	174	312	2,126	7
H 生産工程従事者 1)	(j)	17,631	1,090	1,178	3,624	2,720	3,847	5,132	40
雇用者	Employees	14,436	863	1,085	3,235	2,336	3,254	3,639	24
正規の職員・従業員	Regular employees	9,105	584	756	2,289	1,584	1,951	1,926	15
労働者派遣事業所の派遣社員	Temporary employees	1,017	100	92	235	142	212	231	5
パート・アルバイト・その他	Part-time employees and others	4,314	179	237	711	610	1,091	1,482	4
役員	Board member of company, etc	528	33	17	61	77	103	234	3
雇人のある業主	Self-employed, employing others	454	31	10	52	58	92	209	2
雇人のない業主(家庭内職者を含む)	(b)	1,652	120	54	212	185	313	764	4
家族従業者	Family employees	469	37	11	48	46	66	258	3
I 輸送・機械運転従事者 1)	(k)	5,371	316	336	996	856	1,235	1,619	13
雇用者	Employees	4,975	287	323	934	798	1,156	1,465	12
正規の職員・従業員	Regular employees	3,958	223	289	819	665	931	1,025	6
労働者派遣事業所の派遣社員	Temporary employees	110	9	3	15	16	30	36	1
パート・アルバイト・その他	Part-time employees and others	907	55	31	100	117	195	404	5
役員	Board member of company, etc	57	6	2	12	6	12	19	－
雇人のある業主	Self-employed, employing others	62	4	2	10	9	14	23	－
雇人のない業主(家庭内職者を含む)	(b)	217	14	7	31	33	38	94	－
家族従業者	Family employees	35	2	1	5	5	10	12	－
J 建設・採掘従事者 1)	(l)	8,456	593	707	1,688	1,296	1,670	2,483	19
雇用者	Employees	5,372	368	544	1,245	858	1,082	1,266	9
正規の職員・従業員	Regular employees	4,667	295	506	1,156	763	946	996	5
労働者派遣事業所の派遣社員	Temporary employees	4	－	－	2	－	－	2	－
パート・アルバイト・その他	Part-time employees and others	701	73	38	87	95	136	268	4
役員	Board member of company, etc	504	40	29	75	72	91	193	4
雇人のある業主	Self-employed, employing others	470	37	18	62	59	93	200	1
雇人のない業主(家庭内職者を含む)	(b)	1,795	122	103	258	274	357	679	2
家族従業者	Family employees	257	21	10	34	28	40	123	1
K 運搬・清掃・包装等従事者 1)	(m)	11,229	581	655	1,996	1,707	2,489	3,777	24
雇用者	Employees	10,120	517	602	1,821	1,553	2,267	3,338	22
正規の職員・従業員	Regular employees	3,357	214	281	738	558	725	836	5
労働者派遣事業所の派遣社員	Temporary employees	444	22	34	87	70	95	135	1
パート・アルバイト・その他	Part-time employees and others	6,319	281	287	996	925	1,447	2,367	16
役員	Board member of company, etc	133	7	4	8	21	29	63	1
雇人のある業主	Self-employed, employing others	79	4	4	14	16	15	26	－
雇人のない業主(家庭内職者を含む)	(b)	645	38	37	117	91	134	227	1
家族従業者	Family employees	209	11	5	30	23	36	104	－
L 分類不能の職業 1)	(n)	7,060	441	306	764	547	725	1,511	2,766
雇用者	Employees	1,880	125	174	450	281	353	466	31
正規の職員・従業員	Regular employees	733	45	70	175	133	133	167	10
労働者派遣事業所の派遣社員	Temporary employees	133	11	17	33	17	28	25	2
パート・アルバイト・その他	Part-time employees and others	1,014	69	87	242	131	192	274	19
役員	Board member of company, etc	38	2	2	4	6	12	12	－
雇人のある業主	Self-employed, employing others	78	27	3	9	6	6	25	2
雇人のない業主(家庭内職者を含む)	(b)	512	107	18	46	42	73	218	8
家族従業者	Family employees	201	32	3	11	13	21	117	4

1) 従業上の地位「不詳」を含む。
(a)Total(Duration of residency at the current domicile)
(b)Self-employed, not employing others(including "Piece rate work")
(h)SECURITY WORKERS
(i)AGRICULTURE, FORESTRY AND FISHERY WORKERS

1) Including "Employment status not reported".
(j)MANUFACTURING PROCESS WORKERS
(k)TRANSPORT AND MACHINE OPERATION WORKERS
(l)CONSTRUCTION AND MINING WORKERS
(m)CARRYING, CLEANING, PACKAGING, AND RELATED WORKERS
(n)WORKERS NOT CLASSIFIABLE BY OCCUPATION

第5表　居住期間(6区分)，職業(大分類)，従業上の地位(7区分)，男女別15歳以上就業者数 ― 全国※，都道府県※，市区町村※（続き）

Table 5. Employed Persons 15 Years of Age and Over, by Duration of Residency at the Current Domicile (6 Groups), Occupation (Major Groups), Employment Status (7 Groups) and Sex - Japan*, Prefectures*, Shi*, Ku*, Machi* and Mura*

総数　Both sexes

男女 職業（大分類） 従業上の地位（7区分） Both sexes Occupation (Major Groups) Employment status (7 Groups)		総数 （居住期間） (a)	出生時から Since birth	1年未満 Under 1 year	1年以上 5年未満 1 to under 5 years	5年以上 10年未満 5 to under 10 years	10年以上 20年未満 10 to under 20 years	20年以上 20 years and over	不詳 Not reported
201 宮崎市人口集中地区 DID s									
総数 1)	Total	128,931	3,736	11,855	31,086	22,378	27,106	30,256	2,514
雇用者	Employees	105,806	2,919	10,778	27,995	19,307	23,009	21,632	166
正規の職員・従業員	Regular employees	69,452	1,902	7,975	19,880	12,844	14,440	12,321	90
労働者派遣事業所の派遣社員	Temporary employees	2,880	130	299	676	505	655	605	10
パート・アルバイト・その他	Part-time employees and others	33,474	887	2,504	7,439	5,958	7,914	8,706	66
役員	Board member of company, etc	6,084	169	334	847	907	1,240	2,568	19
雇人のある業主	Self-employed, employing others	2,850	114	160	459	435	582	1,095	5
雇人のない業主(家庭内職者を含む)	(b)	7,425	359	356	1,145	1,097	1,458	2,992	18
家族従業者	Family employees	3,122	127	115	362	410	567	1,533	8
A管理的職業従事者 1)	(c)	3,172	82	189	453	436	654	1,353	5
雇用者	Employees	655	14	54	121	80	151	234	1
正規の職員・従業員	Regular employees	628	12	53	118	79	145	220	1
労働者派遣事業所の派遣社員	Temporary employees	－	－	－	－	－	－	－	－
パート・アルバイト・その他	Part-time employees and others	27	2	1	3	1	6	14	－
役員	Board member of company, etc	2,345	59	127	307	325	461	1,062	4
雇人のある業主	Self-employed, employing others	163	9	8	25	31	36	54	－
雇人のない業主(家庭内職者を含む)	(b)	－	－	－	－	－	－	－	－
家族従業者	Family employees	6	－	－	－	－	5	1	－
B専門的・技術的職業従事者 1)	(d)	25,127	506	2,555	6,832	4,864	5,504	4,846	20
雇用者	Employees	21,864	422	2,376	6,276	4,317	4,763	3,696	14
正規の職員・従業員	Regular employees	17,705	336	2,027	5,247	3,503	3,822	2,760	10
労働者派遣事業所の派遣社員	Temporary employees	169	4	20	49	31	34	31	－
パート・アルバイト・その他	Part-time employees and others	3,990	82	329	980	783	907	905	4
役員	Board member of company, etc	698	16	42	118	114	162	244	2
雇人のある業主	Self-employed, employing others	784	17	39	115	114	188	310	1
雇人のない業主(家庭内職者を含む)	(b)	1,558	46	81	290	274	342	523	2
家族従業者	Family employees	165	3	11	19	35	34	63	－
C事務従事者 1)	(e)	27,264	707	2,546	6,663	4,901	6,408	6,021	18
雇用者	Employees	25,363	677	2,455	6,434	4,615	6,039	5,131	12
正規の職員・従業員	Regular employees	17,673	498	1,895	4,750	3,094	4,058	3,372	6
労働者派遣事業所の派遣社員	Temporary employees	930	45	111	237	173	205	159	－
パート・アルバイト・その他	Part-time employees and others	6,760	134	449	1,447	1,348	1,776	1,600	6
役員	Board member of company, etc	915	11	44	102	129	180	444	5
雇人のある業主	Self-employed, employing others	30	3	1	2	7	4	13	－
雇人のない業主(家庭内職者を含む)	(b)	99	－	10	17	18	18	36	－
家族従業者	Family employees	813	14	32	97	125	153	391	1
D販売従事者 1)	(f)	19,109	608	2,000	5,144	3,355	3,727	4,252	23
雇用者	Employees	16,212	480	1,869	4,765	2,965	3,162	2,950	21
正規の職員・従業員	Regular employees	10,401	304	1,413	3,372	1,952	1,754	1,591	15
労働者派遣事業所の派遣社員	Temporary employees	236	7	18	59	41	60	50	1
パート・アルバイト・その他	Part-time employees and others	5,575	169	438	1,334	972	1,348	1,309	5
役員	Board member of company, etc	1,001	39	60	144	149	218	390	1
雇人のある業主	Self-employed, employing others	320	12	16	39	42	56	155	－
雇人のない業主(家庭内職者を含む)	(b)	1,169	62	42	143	153	219	550	－
家族従業者	Family employees	357	14	8	38	41	63	192	1
Eサービス職業従事者 1)	(g)	17,897	563	1,713	4,423	3,021	3,716	4,411	50
雇用者	Employees	14,510	455	1,547	3,903	2,523	3,048	2,993	41
正規の職員・従業員	Regular employees	6,585	218	816	1,909	1,163	1,295	1,163	21
労働者派遣事業所の派遣社員	Temporary employees	390	19	39	64	62	99	104	3
パート・アルバイト・その他	Part-time employees and others	7,535	218	692	1,930	1,298	1,654	1,726	17
役員	Board member of company, etc	333	11	20	62	56	70	113	1
雇人のある業主	Self-employed, employing others	821	23	58	158	140	155	286	1
雇人のない業主(家庭内職者を含む)	(b)	1,339	43	58	199	186	254	593	6
家族従業者	Family employees	816	27	27	90	98	176	398	－

1) 従業上の地位「不詳」を含む。

(a)Total(Duration of residency at the current domicile)
(b)Self-employed, not employing others(including "Piece rate work")
(c)ADMINISTRATIVE AND MANAGERIAL WORKERS

1) Including "Employment status not reported".

(d)PROFESSIONAL AND ENGINEERING WORKERS
(e)CLERICAL WORKERS
(f)SALES WORKERS
(g)SERVICE WORKERS

第5表　居住期間(6区分)，職業(大分類)，従業上の地位(7区分)，男女別15歳以上就業者数 ― 全国※，都道府県※，市区町村※（続き）

Table 5. Employed Persons 15 Years of Age and Over, by Duration of Residency at the Current Domicile (6 Groups), Occupation (Major Groups), Employment Status (7 Groups) and Sex - Japan*, Prefectures*, Shi*, Ku*, Machi* and Mura*

総数　Both sexes

男 職業（大分類） 従業上の地位（7区分） Both sexes Occupation (Major Groups) Employment status (7 Groups) 女	総数 （居住期間） (a)	出生時から Since birth	1年未満 Under 1 year	1年以上 5年未満 1 to under 5 years	5年以上 10年未満 5 to under 10 years	10年以上 20年未満 10 to under 20 years	20年以上 20 years and over	不詳 Not reported
201　宮崎市人口集中地区 DID s								
F保安職業従事者 1) (h)	2,380	47	314	741	384	421	471	2
雇用者 Employees	2,369	47	314	739	381	420	466	2
正規の職員・従業員 Regular employees	1,946	32	295	681	312	331	293	2
労働者派遣事業所の派遣社員 Temporary employees	－	－	－	－	－	－	－	－
パート・アルバイト・その他 Part-time employees and others	423	15	19	58	69	89	173	－
役員 Board member of company, etc	3	－	－	1	1	1	－	－
雇人のある業主 Self-employed, employing others	－	－	－	－	－	－	－	－
雇人のない業主(家庭内職者を含む) (b)	4	－	－	－	1	－	3	－
家族従業者 Family employees	－	－	－	－	－	－	－	－
G農林漁業従事者 1) (i)	2,012	178	126	360	316	322	706	4
雇用者 Employees	1,007	26	83	240	209	207	239	3
正規の職員・従業員 Regular employees	469	17	41	120	84	101	105	1
労働者派遣事業所の派遣社員 Temporary employees	35	－	5	7	8	11	4	－
パート・アルバイト・その他 Part-time employees and others	503	9	37	113	117	95	130	2
役員 Board member of company, etc	35	3	2	5	5	2	18	－
雇人のある業主 Self-employed, employing others	117	22	9	24	14	17	31	－
雇人のない業主(家庭内職者を含む) (b)	463	93	16	49	42	54	208	1
家族従業者 Family employees	383	34	15	42	45	42	205	－
H生産工程従事者 1) (j)	10,881	408	863	2,489	1,894	2,349	2,847	31
雇用者 Employees	8,996	314	799	2,226	1,651	1,992	1,996	18
正規の職員・従業員 Regular employees	5,686	211	553	1,577	1,103	1,193	1,036	13
労働者派遣事業所の派遣社員 Temporary employees	634	38	63	152	108	133	138	2
パート・アルバイト・その他 Part-time employees and others	2,676	65	183	497	440	666	822	3
役員 Board member of company, etc	331	15	11	41	56	63	142	3
雇人のある業主 Self-employed, employing others	261	12	8	33	31	53	122	2
雇人のない業主(家庭内職者を含む) (b)	979	50	38	149	118	185	435	4
家族従業者 Family employees	259	17	6	31	25	41	136	3
I輸送・機械運転従事者 1) (k)	3,578	114	268	721	641	823	1,002	9
雇用者 Employees	3,331	106	257	680	605	770	904	9
正規の職員・従業員 Regular employees	2,640	82	224	585	504	607	633	5
労働者派遣事業所の派遣社員 Temporary employees	75	4	3	12	11	23	21	1
パート・アルバイト・その他 Part-time employees and others	616	20	30	83	90	140	250	3
役員 Board member of company, etc	34	2	1	7	2	9	13	－
雇人のある業主 Self-employed, employing others	33	1	2	6	6	8	10	－
雇人のない業主(家庭内職者を含む) (b)	147	4	6	20	23	27	67	－
家族従業者 Family employees	18	1	1	4	2	4	6	－
J建設・採掘従事者 1) (l)	5,218	177	539	1,200	912	1,047	1,332	11
雇用者 Employees	3,499	121	428	906	621	688	728	7
正規の職員・従業員 Regular employees	3,072	98	393	843	557	599	579	3
労働者派遣事業所の派遣社員 Temporary employees	2	－	－	2	－	－	－	－
パート・アルバイト・その他 Part-time employees and others	425	23	35	61	64	89	149	4
役員 Board member of company, etc	281	8	21	51	47	52	100	2
雇人のある業主 Self-employed, employing others	246	12	13	41	38	53	89	－
雇人のない業主(家庭内職者を含む) (b)	1,029	26	66	169	185	229	353	1
家族従業者 Family employees	130	8	9	21	19	20	53	－
K運搬・清掃・包装等従事者 1) (m)	7,436	239	493	1,465	1,248	1,664	2,310	17
雇用者 Employees	6,734	209	455	1,349	1,136	1,521	2,049	15
正規の職員・従業員 Regular employees	2,167	78	211	542	398	449	485	4
労働者派遣事業所の派遣社員 Temporary employees	314	7	25	70	58	70	83	1
パート・アルバイト・その他 Part-time employees and others	4,253	124	219	737	680	1,002	1,481	10
役員 Board member of company, etc	81	3	4	6	17	16	34	1
雇人のある業主 Self-employed, employing others	49	1	3	9	10	10	16	－
雇人のない業主(家庭内職者を含む) (b)	427	20	26	82	69	86	143	1
家族従業者 Family employees	119	6	3	14	14	23	59	－
L分類不能の職業 1) (n)	4,857	107	249	595	406	471	705	2,324
雇用者 Employees	1,266	48	141	356	204	248	246	23
正規の職員・従業員 Regular employees	480	16	54	136	95	86	84	9
労働者派遣事業所の派遣社員 Temporary employees	95	6	15	24	13	20	15	2
パート・アルバイト・その他 Part-time employees and others	691	26	72	196	96	142	147	12
役員 Board member of company, etc	27	2	2	3	6	6	8	－
雇人のある業主 Self-employed, employing others	26	2	3	7	2	2	9	1
雇人のない業主(家庭内職者を含む) (b)	211	15	13	27	28	44	81	3
家族従業者 Family employees	56	3	3	6	6	6	29	3

1) 従業上の地位「不詳」を含む。
(a)Total(Duration of residency at the current domicile)
(b)Self-employed, not employing others(including "Piece rate work")
(h)SECURITY WORKERS
(i)AGRICULTURE, FORESTRY AND FISHERY WORKERS

1) Including "Employment status not reported".
(j)MANUFACTURING PROCESS WORKERS
(k)TRANSPORT AND MACHINE OPERATION WORKERS
(l)CONSTRUCTION AND MINING WORKERS
(m)CARRYING, CLEANING, PACKAGING, AND RELATED WORKERS
(n)WORKERS NOT CLASSIFIABLE BY OCCUPATION

第5表　居住期間(6区分)，職業(大分類)，従業上の地位(7区分)，男女別15歳以上就業者数 ― 全国※，都道府県※，市区町村※（続き）

Table 5. Employed Persons 15 Years of Age and Over, by Duration of Residency at the Current Domicile (6 Groups), Occupation (Major Groups), Employment Status (7 Groups) and Sex - Japan*, Prefectures*, Shi*, Ku*, Machi* and Mura*

男　Male

男 職業（大分類） 従業上の地位（7区分） Both sexes Occupation (Major Groups) Employment status (7 Groups) 女	総数 （居住期間） (a)	出生時から Since birth	1年未満 Under 1 year	1年以上 5年未満 1 to under 5 years	5年以上 10年未満 5 to under 10 years	10年以上 20年未満 10 to under 20 years	20年以上 20 years and over	不詳 Not reported
201 宮崎市 Miyazaki-shi								
総数 1) Total	98,503	6,820	8,303	22,144	15,220	19,557	24,683	1,776
雇用者 Employees	73,957	3,598	7,365	19,325	12,447	15,490	15,625	107
正規の職員・従業員 Regular employees	60,946	2,613	6,471	16,681	10,817	12,903	11,389	72
労働者派遣事業所の派遣社員 Temporary employees	1,610	139	122	336	229	355	422	7
パート・アルバイト・その他 Part-time employees and others	11,401	846	772	2,308	1,401	2,232	3,814	28
役員 Board member of company, etc	6,262	355	304	828	873	1,349	2,535	18
雇人のある業主 Self-employed, employing others	3,962	549	163	506	497	739	1,502	6
雇人のない業主(家庭内職者を含む) (b)	9,990	1,645	349	1,147	1,106	1,635	4,086	22
家族従業者 Family employees	1,541	531	52	138	134	160	521	5
A管理的職業従事者 1) (c)	3,426	151	178	471	430	739	1,451	6
雇用者 Employees	740	27	56	130	80	179	267	1
正規の職員・従業員 Regular employees	709	22	55	127	80	174	250	1
労働者派遣事業所の派遣社員 Temporary employees	－	－	－	－	－	－	－	－
パート・アルバイト・その他 Part-time employees and others	31	5	1	3	－	5	17	－
役員 Board member of company, etc	2,488	111	114	310	316	521	1,111	5
雇人のある業主 Self-employed, employing others	194	13	8	31	34	38	70	－
雇人のない業主(家庭内職者を含む) (b)	－	－	－	－	－	－	－	－
家族従業者 Family employees	－	－	－	－	－	－	－	－
B専門的・技術的職業従事者 1) (d)	15,204	424	1,498	4,039	2,732	3,289	3,207	15
雇用者 Employees	12,246	303	1,349	3,571	2,294	2,588	2,132	9
正規の職員・従業員 Regular employees	11,217	258	1,259	3,305	2,178	2,407	1,802	8
労働者派遣事業所の派遣社員 Temporary employees	69	3	6	24	8	9	19	－
パート・アルバイト・その他 Part-time employees and others	960	42	84	242	108	172	311	1
役員 Board member of company, etc	741	35	41	110	108	186	259	2
雇人のある業主 Self-employed, employing others	833	27	40	110	114	207	334	1
雇人のない業主(家庭内職者を含む) (b)	1,311	55	61	236	206	294	457	2
家族従業者 Family employees	36	1	3	5	4	6	17	－
C事務従事者 1) (e)	13,998	442	1,347	3,442	2,330	3,400	3,033	4
雇用者 Employees	13,446	419	1,323	3,370	2,249	3,282	2,800	3
正規の職員・従業員 Regular employees	12,084	346	1,247	3,142	2,087	2,998	2,261	3
労働者派遣事業所の派遣社員 Temporary employees	192	13	20	39	28	47	45	－
パート・アルバイト・その他 Part-time employees and others	1,170	60	56	189	134	237	494	－
役員 Board member of company, etc	373	13	15	45	50	77	172	1
雇人のある業主 Self-employed, employing others	32	3	－	3	7	6	13	－
雇人のない業主(家庭内職者を含む) (b)	86	1	7	13	13	22	30	－
家族従業者 Family employees	39	4	1	5	8	9	12	－
D販売従事者 1) (f)	14,461	673	1,497	3,970	2,481	2,710	3,113	17
雇用者 Employees	11,773	488	1,377	3,646	2,108	2,146	1,993	15
正規の職員・従業員 Regular employees	10,085	372	1,240	3,220	1,901	1,797	1,540	15
労働者派遣事業所の派遣社員 Temporary employees	101	5	3	21	14	30	28	－
パート・アルバイト・その他 Part-time employees and others	1,587	111	134	405	193	319	425	－
役員 Board member of company, etc	1,140	65	62	152	185	263	411	2
雇人のある業主 Self-employed, employing others	343	23	15	38	38	69	160	－
雇人のない業主(家庭内職者を含む) (b)	1,079	81	37	117	136	211	497	－
家族従業者 Family employees	93	13	2	7	12	18	41	－
Eサービス職業従事者 1) (g)	8,381	488	841	2,196	1,309	1,568	1,959	20
雇用者 Employees	6,197	362	731	1,832	998	1,154	1,103	17
正規の職員・従業員 Regular employees	4,156	208	515	1,250	736	742	695	10
労働者派遣事業所の派遣社員 Temporary employees	122	9	9	29	23	22	30	－
パート・アルバイト・その他 Part-time employees and others	1,919	145	207	553	239	390	378	7
役員 Board member of company, etc	272	14	17	52	40	61	87	1
雇人のある業主 Self-employed, employing others	729	34	48	144	118	140	245	－
雇人のない業主(家庭内職者を含む) (b)	965	52	35	134	120	178	444	2
家族従業者 Family employees	175	21	8	27	23	29	67	－

1) 従業上の地位「不詳」を含む。
(a)Total(Duration of residency at the current domicile)
(b)Self-employed, not employing others(including "Piece rate work")
(c)ADMINISTRATIVE AND MANAGERIAL WORKERS

1) Including "Employment status not reported".
(d)PROFESSIONAL AND ENGINEERING WORKERS
(e)CLERICAL WORKERS
(f)SALES WORKERS
(g)SERVICE WORKERS

第5表　居住期間(6区分)，職業(大分類)，従業上の地位(7区分)，男女別15歳以上就業者数 － 全国※，都道府県※，市区町村※（続き）

Table 5. Employed Persons 15 Years of Age and Over, by Duration of Residency at the Current Domicile (6 Groups), Occupation (Major Groups), Employment Status (7 Groups) and Sex - Japan*, Prefectures*, Shi*, Ku*, Machi* and Mura*

男　Male

男 職業（大分類） 従業上の地位（7区分） Both sexes Occupation (Major Groups) Employment status (7 Groups) 女	総数 （居住期間） (a)	出生時から Since birth	1年未満 Under 1 year	1年以上 5年未満 1 to under 5 years	5年以上 10年未満 5 to under 10 years	10年以上 20年未満 10 to under 20 years	20年以上 20 years and over	不詳 Not reported
201 宮崎市 Miyazaki-shi								
F 保安職業従事者 1) (h)	3,137	110	399	927	499	562	638	2
雇用者 Employees	3,119	108	399	924	497	558	631	2
正規の職員・従業員 Regular employees	2,604	78	385	856	417	449	417	2
労働者派遣事業所の派遣社員 Temporary employees	－	－	－	－	－	－	－	－
パート・アルバイト・その他 Part-time employees and others	515	30	14	68	80	109	214	－
役員 Board member of company, etc	5	－	－	2	－	3	－	－
雇人のある業主 Self-employed, employing others	－	－	－	－	－	－	－	－
雇人のない業主(家庭内職者を含む) (b)	5	1	－	－	1	－	3	－
家族従業者 Family employees	－	－	－	－	－	－	－	－
G 農林漁業従事者 1) (i)	5,398	2,049	158	429	388	519	1,844	11
雇用者 Employees	1,215	147	83	228	183	214	357	3
正規の職員・従業員 Regular employees	814	100	61	172	128	160	192	1
労働者派遣事業所の派遣社員 Temporary employees	34	6	2	1	4	9	12	－
パート・アルバイト・その他 Part-time employees and others	367	41	20	55	51	45	153	2
役員 Board member of company, etc	105	30	3	12	7	12	41	－
雇人のある業主 Self-employed, employing others	759	351	18	46	46	69	229	－
雇人のない業主(家庭内職者を含む) (b)	2,512	1,103	33	101	108	172	989	6
家族従業者 Family employees	795	411	20	42	43	52	225	2
H 生産工程従事者 1) (j)	11,737	840	826	2,561	1,856	2,484	3,145	25
雇用者 Employees	9,321	646	754	2,264	1,556	2,027	2,059	15
正規の職員・従業員 Regular employees	7,523	488	634	1,927	1,332	1,640	1,492	10
労働者派遣事業所の派遣社員 Temporary employees	706	72	57	152	91	156	173	5
パート・アルバイト・その他 Part-time employees and others	1,092	86	63	185	133	231	394	－
役員 Board member of company, etc	472	33	16	53	69	95	204	2
雇人のある業主 Self-employed, employing others	411	29	9	44	54	85	188	2
雇人のない業主(家庭内職者を含む) (b)	1,300	97	37	168	144	242	609	3
家族従業者 Family employees	175	30	9	23	20	23	69	1
I 輸送・機械運転従事者 1) (k)	5,186	312	322	960	832	1,179	1,569	12
雇用者 Employees	4,827	284	312	906	777	1,107	1,430	11
正規の職員・従業員 Regular employees	3,884	221	281	800	653	909	1,014	6
労働者派遣事業所の派遣社員 Temporary employees	99	8	3	12	16	24	35	1
パート・アルバイト・その他 Part-time employees and others	844	55	28	94	108	174	381	4
役員 Board member of company, etc	54	6	2	10	6	12	18	－
雇人のある業主 Self-employed, employing others	59	4	1	10	9	14	21	－
雇人のない業主(家庭内職者を含む) (b)	209	13	6	29	32	37	92	－
家族従業者 Family employees	13	2	－	1	3	4	3	－
J 建設・採掘従事者 1) (l)	8,193	587	700	1,647	1,263	1,617	2,361	18
雇用者 Employees	5,262	365	538	1,219	841	1,062	1,229	8
正規の職員・従業員 Regular employees	4,608	293	501	1,136	754	939	980	5
労働者派遣事業所の派遣社員 Temporary employees	4	－	－	2	－	－	2	－
パート・アルバイト・その他 Part-time employees and others	650	72	37	81	87	123	247	3
役員 Board member of company, etc	493	40	29	73	71	90	186	4
雇人のある業主 Self-employed, employing others	468	37	18	62	59	92	199	1
雇人のない業主(家庭内職者を含む) (b)	1,789	122	103	257	273	354	678	2
家族従業者 Family employees	126	19	9	22	14	12	49	1
K 運搬・清掃・包装等従事者 1) (m)	5,525	418	392	1,108	816	1,143	1,640	8
雇用者 Employees	4,907	370	363	1,014	734	1,017	1,402	7
正規の職員・従業員 Regular employees	2,795	193	251	635	472	605	636	3
労働者派遣事業所の派遣社員 Temporary employees	218	16	16	43	35	47	61	－
パート・アルバイト・その他 Part-time employees and others	1,894	161	96	336	227	365	705	4
役員 Board member of company, etc	93	7	3	7	16	20	39	1
雇人のある業主 Self-employed, employing others	68	4	4	12	13	13	22	－
雇人のない業主(家庭内職者を含む) (b)	390	26	20	66	45	86	147	－
家族従業者 Family employees	40	7	－	4	5	5	19	－
L 分類不能の職業 1) (n)	3,857	326	145	394	284	347	723	1,638
雇用者 Employees	904	79	80	221	130	156	222	16
正規の職員・従業員 Regular employees	467	34	42	111	79	83	110	8
労働者派遣事業所の派遣社員 Temporary employees	65	7	6	13	10	11	17	1
パート・アルバイト・その他 Part-time employees and others	372	38	32	97	41	62	95	7
役員 Board member of company, etc	26	1	2	2	5	9	7	－
雇人のある業主 Self-employed, employing others	66	24	2	6	5	6	21	2
雇人のない業主(家庭内職者を含む) (b)	344	94	10	26	28	39	140	7
家族従業者 Family employees	49	23	－	2	2	2	19	1

1) 従業上の地位「不詳」を含む。
(a)Total(Duration of residency at the current domicile)
(b)Self-employed, not employing others(including "Piece rate work")
(h)SECURITY WORKERS
(i)AGRICULTURE, FORESTRY AND FISHERY WORKERS

1) Including "Employment status not reported".
(j)MANUFACTURING PROCESS WORKERS
(k)TRANSPORT AND MACHINE OPERATION WORKERS
(l)CONSTRUCTION AND MINING WORKERS
(m)CARRYING, CLEANING, PACKAGING, AND RELATED WORKERS
(n)WORKERS NOT CLASSIFIABLE BY OCCUPATION

第5表　居住期間(6区分)，職業(大分類)，従業上の地位(7区分)，男女別15歳以上就業者数 － 全国※，都道府県※，市区町村※（続き）

Table 5. Employed Persons 15 Years of Age and Over, by Duration of Residency at the Current Domicile (6 Groups), Occupation (Major Groups), Employment Status (7 Groups) and Sex - Japan*, Prefectures*, Shi*, Ku*, Machi* and Mura*

男　Male

男女 職業（大分類） 従業上の地位（7区分） Both sexes Occupation (Major Groups) Employment status (7 Groups)		総数 （居住期間） (a)	出生時から Since birth	1年未満 Under 1 year	1年以上 5年未満 1 to under 5 years	5年以上 10年未満 5 to under 10 years	10年以上 20年未満 10 to under 20 years	20年以上 20 years and over	不詳 Not reported
201　宮崎市人口集中地区 DIDs									
総数 1)	Total	67,667	2,163	6,650	16,937	11,439	13,484	15,526	1,468
雇用者	Employees	53,022	1,500	5,945	14,890	9,484	10,857	10,269	77
正規の職員・従業員	Regular employees	44,120	1,080	5,245	12,937	8,242	9,056	7,506	54
労働者派遣事業所の派遣社員	Temporary employees	1,084	54	96	237	177	248	268	4
パート・アルバイト・その他	Part-time employees and others	7,818	366	604	1,716	1,065	1,553	2,495	19
役員	Board member of company, etc	4,439	153	243	641	668	909	1,811	14
雇人のある業主	Self-employed, employing others	2,301	109	125	369	336	477	881	4
雇人のない業主(家庭内職者を含む)	(b)	5,279	296	247	801	754	1,032	2,137	12
家族従業者	Family employees	543	73	36	74	70	81	207	2
A管理的職業従事者 1)	(c)	2,594	74	150	390	346	538	1,091	5
雇用者	Employees	593	11	50	114	70	138	209	1
正規の職員・従業員	Regular employees	572	10	49	112	70	133	197	1
労働者派遣事業所の派遣社員	Temporary employees	－	－	－	－	－	－	－	－
パート・アルバイト・その他	Part-time employees and others	21	1	1	2	－	5	12	－
役員	Board member of company, etc	1,872	54	93	253	254	371	843	4
雇人のある業主	Self-employed, employing others	126	9	7	23	22	28	37	－
雇人のない業主(家庭内職者を含む)	(b)	－	－	－	－	－	－	－	－
家族従業者	Family employees	－	－	－	－	－	－	－	－
B専門的・技術的職業従事者 1)	(d)	11,634	234	1,227	3,163	2,160	2,466	2,371	13
雇用者	Employees	9,362	166	1,104	2,789	1,795	1,951	1,550	7
正規の職員・従業員	Regular employees	8,595	136	1,036	2,602	1,704	1,810	1,301	6
労働者派遣事業所の派遣社員	Temporary employees	55	1	5	20	7	8	14	－
パート・アルバイト・その他	Part-time employees and others	712	29	63	167	84	133	235	1
役員	Board member of company, etc	544	15	32	87	86	126	196	2
雇人のある業主	Self-employed, employing others	680	17	36	92	99	164	271	1
雇人のない業主(家庭内職者を含む)	(b)	998	33	49	186	174	215	339	2
家族従業者	Family employees	20	1	3	3	－	3	10	－
C事務従事者 1)	(e)	10,748	197	1,160	2,828	1,853	2,530	2,178	2
雇用者	Employees	10,351	187	1,138	2,774	1,790	2,452	2,009	1
正規の職員・従業員	Regular employees	9,360	151	1,076	2,603	1,664	2,245	1,620	1
労働者派遣事業所の派遣社員	Temporary employees	148	9	17	31	20	36	35	－
パート・アルバイト・その他	Part-time employees and others	843	27	45	140	106	171	354	－
役員	Board member of company, etc	271	5	14	31	40	52	128	1
雇人のある業主	Self-employed, employing others	22	3	－	2	5	4	8	－
雇人のない業主(家庭内職者を含む)	(b)	62	－	6	11	10	11	24	－
家族従業者	Family employees	25	1	1	5	5	7	6	－
D販売従事者 1)	(f)	10,952	364	1,267	3,227	1,927	1,951	2,205	11
雇用者	Employees	9,004	260	1,168	2,964	1,660	1,555	1,387	10
正規の職員・従業員	Regular employees	7,790	204	1,067	2,639	1,501	1,301	1,068	10
労働者派遣事業所の派遣社員	Temporary employees	79	3	3	16	12	24	21	－
パート・アルバイト・その他	Part-time employees and others	1,135	53	98	309	147	230	298	－
役員	Board member of company, etc	832	37	51	122	136	181	304	1
雇人のある業主	Self-employed, employing others	234	12	11	30	26	42	113	－
雇人のない業主(家庭内職者を含む)	(b)	794	48	31	96	97	158	364	－
家族従業者	Family employees	63	6	2	6	7	12	30	－
Eサービス職業従事者 1)	(g)	6,175	263	677	1,684	1,002	1,124	1,408	17
雇用者	Employees	4,558	193	590	1,407	770	818	766	14
正規の職員・従業員	Regular employees	3,081	103	419	972	558	538	483	8
労働者派遣事業所の派遣社員	Temporary employees	88	7	7	20	20	15	19	－
パート・アルバイト・その他	Part-time employees and others	1,389	83	164	415	192	265	264	6
役員	Board member of company, etc	208	10	14	43	32	43	65	1
雇人のある業主	Self-employed, employing others	552	18	37	109	90	103	195	－
雇人のない業主(家庭内職者を含む)	(b)	701	28	28	102	87	135	319	2
家族従業者	Family employees	123	11	7	18	15	20	52	－

1) 従業上の地位「不詳」を含む。
(a)Total(Duration of residency at the current domicile)
(b)Self-employed, not employing others(including "Piece rate work")
(c)ADMINISTRATIVE AND MANAGERIAL WORKERS
1) Including "Employment status not reported".
(d)PROFESSIONAL AND ENGINEERING WORKERS
(e)CLERICAL WORKERS
(f)SALES WORKERS
(g)SERVICE WORKERS

第5表　居住期間(6区分)，職業(大分類)，従業上の地位(7区分)，男女別15歳以上就業者数 － 全国※，都道府県※，市区町村※（続き）

Table 5. Employed Persons 15 Years of Age and Over, by Duration of Residency at the Current Domicile (6 Groups), Occupation (Major Groups), Employment Status (7 Groups) and Sex - Japan*, Prefectures*, Shi*, Ku*, Machi* and Mura*

男　Male

男 職業（大分類） 従業上の地位（7区分） Both sexes Occupation (Major Groups) Employment status (7 Groups) 女	総数 （居住期間） (a)	出生時から Since birth	1年未満 Under 1 year	1年以上 5年未満 1 to under 5 years	5年以上 10年未満 5 to under 10 years	10年以上 20年未満 10 to under 20 years	20年以上 20 years and over	不詳 Not reported
201　宮崎市人口集中地区 DID s								
F 保安職業従事者 1) (h)	2,211	44	286	680	356	388	455	2
雇用者 Employees	2,201	44	286	678	354	387	450	2
正規の職員・従業員 Regular employees	1,824	29	274	626	296	312	285	2
労働者派遣事業所の派遣社員 Temporary employees	－	－	－	－	－	－	－	－
パート・アルバイト・その他 Part-time employees and others	377	15	12	52	58	75	165	－
役員 Board member of company, etc	2	－	－	1	－	1	－	－
雇人のある業主 Self-employed, employing others	－	－	－	－	－	－	－	－
雇人のない業主(家庭内職者を含む) (b)	4	－	－	－	1	－	3	－
家族従業者 Family employees	－	－	－	－	－	－	－	－
G 農林漁業従事者 1) (i)	1,282	164	89	226	175	201	424	3
雇用者 Employees	612	21	55	142	106	123	163	2
正規の職員・従業員 Regular employees	425	15	38	108	73	93	97	1
労働者派遣事業所の派遣社員 Temporary employees	11	－	2	1	1	6	1	－
パート・アルバイト・その他 Part-time employees and others	176	6	15	33	32	24	65	1
役員 Board member of company, etc	30	3	2	5	3	2	15	－
雇人のある業主 Self-employed, employing others	110	22	8	23	12	15	30	－
雇人のない業主(家庭内職者を含む) (b)	424	92	14	46	36	49	186	1
家族従業者 Family employees	101	26	9	10	17	12	27	－
H 生産工程従事者 1) (j)	7,287	308	602	1,754	1,290	1,512	1,803	18
雇用者 Employees	5,874	226	551	1,558	1,104	1,244	1,181	10
正規の職員・従業員 Regular employees	4,762	172	463	1,332	938	1,010	839	8
労働者派遣事業所の派遣社員 Temporary employees	434	24	40	93	69	100	106	2
パート・アルバイト・その他 Part-time employees and others	678	30	48	133	97	134	236	－
役員 Board member of company, etc	296	15	10	35	50	58	126	2
雇人のある業主 Self-employed, employing others	238	12	7	29	29	49	110	2
雇人のない業主(家庭内職者を含む) (b)	749	42	27	114	88	135	340	3
家族従業者 Family employees	96	13	6	13	10	17	36	1
I 輸送・機械運転従事者 1) (k)	3,449	111	256	692	625	785	972	8
雇用者 Employees	3,222	103	248	657	590	735	881	8
正規の職員・従業員 Regular employees	2,584	80	217	570	495	591	626	5
労働者派遣事業所の派遣社員 Temporary employees	66	3	3	10	11	18	20	1
パート・アルバイト・その他 Part-time employees and others	572	20	28	77	84	126	235	2
役員 Board member of company, etc	32	2	1	6	2	9	12	－
雇人のある業主 Self-employed, employing others	31	1	1	6	6	8	9	－
雇人のない業主(家庭内職者を含む) (b)	140	4	5	18	22	26	65	－
家族従業者 Family employees	9	1	－	1	2	2	3	－
J 建設・採掘従事者 1) (l)	5,082	173	534	1,176	892	1,019	1,278	10
雇用者 Employees	3,434	119	424	889	610	678	708	6
正規の職員・従業員 Regular employees	3,035	97	389	830	551	595	570	3
労働者派遣事業所の派遣社員 Temporary employees	2	－	－	2	－	－	－	－
パート・アルバイト・その他 Part-time employees and others	397	22	35	57	59	83	138	3
役員 Board member of company, etc	276	8	21	50	47	51	97	2
雇人のある業主 Self-employed, employing others	246	12	13	41	38	53	89	－
雇人のない業主(家庭内職者を含む) (b)	1,026	26	66	169	185	226	353	1
家族従業者 Family employees	68	7	8	15	10	6	22	－
K 運搬・清掃・包装等従事者 1) (m)	3,621	160	289	811	602	752	1,003	4
雇用者 Employees	3,223	141	267	746	541	672	853	3
正規の職員・従業員 Regular employees	1,787	70	183	458	337	371	366	2
労働者派遣事業所の派遣社員 Temporary employees	157	4	14	34	29	35	41	－
パート・アルバイト・その他 Part-time employees and others	1,279	67	70	254	175	266	446	1
役員 Board member of company, etc	58	3	3	6	13	10	22	1
雇人のある業主 Self-employed, employing others	42	1	3	9	7	9	13	－
雇人のない業主(家庭内職者を含む) (b)	261	11	15	45	36	57	97	－
家族従業者 Family employees	23	4	－	1	3	2	13	－
L 分類不能の職業 1) (n)	2,632	71	113	306	211	218	338	1,375
雇用者 Employees	588	29	64	172	94	104	112	13
正規の職員・従業員 Regular employees	305	13	34	85	55	57	54	7
労働者派遣事業所の派遣社員 Temporary employees	44	3	5	10	8	6	11	1
パート・アルバイト・その他 Part-time employees and others	239	13	25	77	31	41	47	5
役員 Board member of company, etc	18	1	2	2	5	5	3	－
雇人のある業主 Self-employed, employing others	20	2	2	5	2	2	6	1
雇人のない業主(家庭内職者を含む) (b)	120	12	6	14	18	20	47	3
家族従業者 Family employees	15	3	－	2	1	－	8	1

1) 従業上の地位「不詳」を含む。
(a)Total(Duration of residency at the current domicile)
(b)Self-employed, not employing others(including "Piece rate work")
(h)SECURITY WORKERS
(i)AGRICULTURE, FORESTRY AND FISHERY WORKERS

1) Including "Employment status not reported".
(j)MANUFACTURING PROCESS WORKERS
(k)TRANSPORT AND MACHINE OPERATION WORKERS
(l)CONSTRUCTION AND MINING WORKERS
(m)CARRYING, CLEANING, PACKAGING, AND RELATED WORKERS
(n)WORKERS NOT CLASSIFIABLE BY OCCUPATION

第5表　居住期間(6区分)，職業(大分類)，従業上の地位(7区分)，男女別15歳以上就業者数 － 全国※，都道府県※，市区町村※（続き）

Table 5. Employed Persons 15 Years of Age and Over, by Duration of Residency at the Current Domicile (6 Groups), Occupation (Major Groups), Employment Status (7 Groups) and Sex - Shi, Machi and Mura

女　Female

男 職業（大分類） 従業上の地位（7区分） Both sexes Occupation (Major Groups) Employment status (7 Groups) 女		総数 （居住期間） (a)	出生時から Since birth	1年未満 Under 1 year	1年以上 5年未満 1 to under 5 years	5年以上 10年未満 5 to under 10 years	10年以上 20年未満 10 to under 20 years	20年以上 20 years and over	不詳 Not reported
201 宮崎市	Miyazaki-shi								
総数	1) Total	88,726	3,307	6,524	18,549	14,497	19,808	24,783	1,258
雇用者	Employees	74,147	2,796	6,032	17,081	12,927	17,408	17,787	116
正規の職員・従業員	Regular employees	35,141	1,645	3,375	8,924	6,014	7,704	7,434	45
労働者派遣事業所の派遣社員	Temporary employees	2,494	144	248	577	432	551	534	8
パート・アルバイト・その他	Part-time employees and others	36,512	1,007	2,409	7,580	6,481	9,153	9,819	63
役員	Board member of company, etc	2,387	31	106	277	322	514	1,128	9
雇人のある業主	Self-employed, employing others	765	18	41	112	132	146	315	1
雇人のない業主(家庭内職者を含む)	(b)	3,203	141	145	466	430	597	1,416	8
家族従業者	Family employees	6,097	267	129	465	566	962	3,696	12
A管理的職業従事者	1) (c)	776	9	45	74	114	169	363	2
雇用者	Employees	71	3	4	7	12	17	28	－
正規の職員・従業員	Regular employees	65	2	4	6	11	16	26	－
労働者派遣事業所の派遣社員	Temporary employees	－	－	－	－	－	－	－	－
パート・アルバイト・その他	Part-time employees and others	6	1	－	1	1	1	2	－
役員	Board member of company, etc	648	6	39	65	91	135	310	2
雇人のある業主	Self-employed, employing others	49	－	2	2	10	12	23	－
雇人のない業主(家庭内職者を含む)	(b)	－	－	－	－	－	－	－	－
家族従業者	Family employees	8	－	－	－	1	5	2	－
B専門的・技術的職業従事者	1) (d)	18,373	506	1,652	4,805	3,548	4,198	3,651	13
雇用者	Employees	17,060	473	1,583	4,568	3,318	3,897	3,208	13
正規の職員・従業員	Regular employees	12,377	369	1,221	3,446	2,344	2,791	2,196	10
労働者派遣事業所の派遣社員	Temporary employees	151	7	18	40	30	30	26	－
パート・アルバイト・その他	Part-time employees and others	4,532	97	344	1,082	944	1,076	986	3
役員	Board member of company, etc	211	3	11	36	37	55	69	－
雇人のある業主	Self-employed, employing others	135	2	5	25	23	31	49	－
雇人のない業主(家庭内職者を含む)	(b)	742	24	41	141	125	164	247	－
家族従業者	Family employees	182	3	9	24	38	40	68	－
C事務従事者	1) (e)	22,665	976	1,703	4,898	3,925	5,476	5,668	19
雇用者	Employees	20,442	944	1,616	4,657	3,612	5,010	4,590	13
正規の職員・従業員	Regular employees	11,269	667	986	2,666	1,815	2,563	2,565	7
労働者派遣事業所の派遣社員	Temporary employees	1,044	64	109	254	199	229	189	－
パート・アルバイト・その他	Part-time employees and others	8,129	213	521	1,737	1,598	2,218	1,836	6
役員	Board member of company, etc	975	12	37	103	124	209	485	5
雇人のある業主	Self-employed, employing others	15	－	1	－	5	－	9	－
雇人のない業主(家庭内職者を含む)	(b)	46	－	4	7	12	9	14	－
家族従業者	Family employees	1,147	17	38	124	167	238	562	1
D販売従事者	1) (f)	11,008	439	886	2,404	1,815	2,515	2,936	13
雇用者	Employees	9,673	396	844	2,247	1,656	2,272	2,246	12
正規の職員・従業員	Regular employees	3,434	183	407	894	580	641	724	5
労働者派遣事業所の派遣社員	Temporary employees	210	12	16	55	36	49	41	1
パート・アルバイト・その他	Part-time employees and others	6,029	201	421	1,298	1,040	1,582	1,481	6
役員	Board member of company, etc	236	4	10	31	22	53	116	－
雇人のある業主	Self-employed, employing others	120	－	7	13	20	19	61	－
雇人のない業主(家庭内職者を含む)	(b)	516	22	15	67	60	88	264	－
家族従業者	Family employees	427	15	9	39	51	76	236	1
Eサービス職業従事者	1) (g)	16,601	597	1,307	3,583	2,669	3,760	4,642	43
雇用者	Employees	14,230	525	1,207	3,273	2,341	3,263	3,586	35
正規の職員・従業員	Regular employees	5,149	270	520	1,246	812	1,132	1,155	14
労働者派遣事業所の派遣社員	Temporary employees	430	22	38	66	63	110	126	5
パート・アルバイト・その他	Part-time employees and others	8,651	233	649	1,961	1,466	2,021	2,305	16
役員	Board member of company, etc	167	2	6	26	29	40	63	1
雇人のある業主	Self-employed, employing others	344	9	22	57	62	68	125	1
雇人のない業主(家庭内職者を含む)	(b)	841	28	39	120	118	158	373	5
家族従業者	Family employees	954	30	30	99	107	216	472	－

1) 従業上の地位「不詳」を含む。
(a)Total(Duration of residency at the current domicile)
(b)Self-employed, not employing others(including "Piece rate work")
(c)ADMINISTRATIVE AND MANAGERIAL WORKERS

1) Including "Employment status not reported".
(d)PROFESSIONAL AND ENGINEERING WORKERS
(e)CLERICAL WORKERS
(f)SALES WORKERS
(g)SERVICE WORKERS

第5表　居住期間(6区分)，職業(大分類)，従業上の地位(7区分)，男女別15歳以上就業者数 － 全国※，都道府県※，市区町村※（続き）

Table 5. Employed Persons 15 Years of Age and Over, by Duration of Residency at the Current Domicile (6 Groups), Occupation (Major Groups), Employment Status (7 Groups) and Sex - Japan*, Prefectures*, Shi*, Ku*, Machi* and Mura*

女　Female

男 職業（大分類） 従業上の地位（7区分） Both sexes Occupation (Major Groups) Employment status (7 Groups) 女		総数 （居住期間） (a)	出生時から Since birth	1年未満 Under 1 year	1年以上 5年未満 1 to under 5 years	5年以上 10年未満 5 to under 10 years	10年以上 20年未満 10 to under 20 years	20年以上 20 years and over	不詳 Not reported
201 宮崎市 Miyazaki-shi									
F 保安職業従事者 1)	(h)	232	9	39	73	33	46	32	－
雇用者	Employees	230	9	38	73	32	46	32	－
正規の職員・従業員	Regular employees	164	8	30	67	19	25	15	－
労働者派遣事業所の派遣社員	Temporary employees	－	－	－	－	－	－	－	－
パート・アルバイト・その他	Part-time employees and others	66	1	8	6	13	21	17	－
役員	Board member of company, etc	2	－	1	－	1	－	－	－
雇人のある業主	Self-employed, employing others	－	－	－	－	－	－	－	－
雇人のない業主(家庭内職者を含む)	(b)	－	－	－	－	－	－	－	－
家族従業者	Family employees	－	－	－	－	－	－	－	－
G 農林漁業従事者 1)	(i)	3,822	233	95	314	318	448	2,407	7
雇用者	Employees	879	30	59	195	168	160	265	2
正規の職員・従業員	Regular employees	140	14	14	31	20	26	35	－
労働者派遣事業所の派遣社員	Temporary employees	43	－	3	12	11	6	11	－
パート・アルバイト・その他	Part-time employees and others	696	16	42	152	137	128	219	2
役員	Board member of company, etc	26	3	－	1	3	1	18	－
雇人のある業主	Self-employed, employing others	31	2	1	2	4	6	16	－
雇人のない業主(家庭内職者を含む)	(b)	269	18	3	13	12	21	202	－
家族従業者	Family employees	2,611	180	31	103	131	260	1,901	5
H 生産工程従事者 1)	(j)	5,894	250	352	1,063	864	1,363	1,987	15
雇用者	Employees	5,115	217	331	971	780	1,227	1,580	9
正規の職員・従業員	Regular employees	1,582	96	122	362	252	311	434	5
労働者派遣事業所の派遣社員	Temporary employees	311	28	35	83	51	56	58	－
パート・アルバイト・その他	Part-time employees and others	3,222	93	174	526	477	860	1,088	4
役員	Board member of company, etc	56	－	1	8	8	8	30	1
雇人のある業主	Self-employed, employing others	43	2	1	8	4	7	21	－
雇人のない業主(家庭内職者を含む)	(b)	352	23	17	44	41	71	155	1
家族従業者	Family employees	294	7	2	25	26	43	189	2
I 輸送・機械運転従事者 1)	(k)	185	4	14	36	24	56	50	1
雇用者	Employees	148	3	11	28	21	49	35	1
正規の職員・従業員	Regular employees	74	2	8	19	12	22	11	－
労働者派遣事業所の派遣社員	Temporary employees	11	1	－	3	－	6	1	－
パート・アルバイト・その他	Part-time employees and others	63	－	3	6	9	21	23	1
役員	Board member of company, etc	3	－	－	2	－	－	1	－
雇人のある業主	Self-employed, employing others	3	－	1	－	－	－	2	－
雇人のない業主(家庭内職者を含む)	(b)	8	1	1	2	1	1	2	－
家族従業者	Family employees	22	－	1	4	2	6	9	－
J 建設・採掘従事者 1)	(l)	263	6	7	41	33	53	122	1
雇用者	Employees	110	3	6	26	17	20	37	1
正規の職員・従業員	Regular employees	59	2	5	20	9	7	16	－
労働者派遣事業所の派遣社員	Temporary employees	－	－	－	－	－	－	－	－
パート・アルバイト・その他	Part-time employees and others	51	1	1	6	8	13	21	1
役員	Board member of company, etc	11	－	－	2	1	1	7	－
雇人のある業主	Self-employed, employing others	2	－	－	－	－	1	1	－
雇人のない業主(家庭内職者を含む)	(b)	6	－	－	1	1	3	1	－
家族従業者	Family employees	131	2	1	12	14	28	74	－
K 運搬・清掃・包装等従事者 1)	(m)	5,704	163	263	888	891	1,346	2,137	16
雇用者	Employees	5,213	147	239	807	819	1,250	1,936	15
正規の職員・従業員	Regular employees	562	21	30	103	86	120	200	2
労働者派遣事業所の派遣社員	Temporary employees	226	6	18	44	35	48	74	1
パート・アルバイト・その他	Part-time employees and others	4,425	120	191	660	698	1,082	1,662	12
役員	Board member of company, etc	40	－	1	1	5	9	24	－
雇人のある業主	Self-employed, employing others	11	－	－	2	3	2	4	－
雇人のない業主(家庭内職者を含む)	(b)	255	12	17	51	46	48	80	1
家族従業者	Family employees	169	4	5	26	18	31	85	－
L 分類不能の職業 1)	(n)	3,203	115	161	370	263	378	788	1,128
雇用者	Employees	976	46	94	229	151	197	244	15
正規の職員・従業員	Regular employees	266	11	28	64	54	50	57	2
労働者派遣事業所の派遣社員	Temporary employees	68	4	11	20	7	17	8	1
パート・アルバイト・その他	Part-time employees and others	642	31	55	145	90	130	179	12
役員	Board member of company, etc	12	1	－	2	1	3	5	－
雇人のある業主	Self-employed, employing others	12	3	1	3	1	－	4	－
雇人のない業主(家庭内職者を含む)	(b)	168	13	8	20	14	34	78	1
家族従業者	Family employees	152	9	3	9	11	19	98	3

1) 従業上の地位「不詳」を含む。
(a)Total(Duration of residency at the current domicile)
(b)Self-employed, not employing others(including "Piece rate work")
(h)SECURITY WORKERS
(i)AGRICULTURE, FORESTRY AND FISHERY WORKERS

1) Including "Employment status not reported".
(j)MANUFACTURING PROCESS WORKERS
(k)TRANSPORT AND MACHINE OPERATION WORKERS
(l)CONSTRUCTION AND MINING WORKERS
(m)CARRYING, CLEANING, PACKAGING, AND RELATED WORKERS
(n)WORKERS NOT CLASSIFIABLE BY OCCUPATION

第5表　居住期間(6区分)，職業(大分類)，従業上の地位(7区分)，男女別15歳以上就業者数 － 全国※，都道府県※，市区町村※（続き）

Table 5. Employed Persons 15 Years of Age and Over, by Duration of Residency at the Current Domicile (6 Groups), Occupation (Major Groups), Employment Status (7 Groups) and Sex - Japan*, Prefectures*, Shi*, Ku*, Machi* and Mura*

女　Female

男 職業（大分類） 従業上の地位（7区分） Both sexes Occupation (Major Groups) Employment status (7 Groups) 女		総数 （居住期間） (a)	出生時から Since birth	1年未満 Under 1 year	1年以上 5年未満 1 to under 5 years	5年以上 10年未満 5 to under 10 years	10年以上 20年未満 10 to under 20 years	20年以上 20 years and over	不詳 Not reported
201 宮崎市人口集中地区 DID s									
総数	1) Total	61,264	1,573	5,205	14,149	10,939	13,622	14,730	1,046
雇用者	Employees	52,784	1,419	4,833	13,105	9,823	12,152	11,363	89
正規の職員・従業員	Regular employees	25,332	822	2,730	6,943	4,602	5,384	4,815	36
労働者派遣事業所の派遣社員	Temporary employees	1,796	76	203	439	328	407	337	6
パート・アルバイト・その他	Part-time employees and others	25,656	521	1,900	5,723	4,893	6,361	6,211	47
役員	Board member of company, etc	1,645	16	91	206	239	331	757	5
雇人のある業主	Self-employed, employing others	549	5	35	90	99	105	214	1
雇人のない業主(家庭内職者を含む)	(b)	2,146	63	109	344	343	426	855	6
家族従業者	Family employees	2,579	54	79	288	340	486	1,326	6
A管理的職業従事者	1) (c)	578	8	39	63	90	116	262	－
雇用者	Employees	62	3	4	7	10	13	25	－
正規の職員・従業員	Regular employees	56	2	4	6	9	12	23	－
労働者派遣事業所の派遣社員	Temporary employees	－	－	－	－	－	－	－	－
パート・アルバイト・その他	Part-time employees and others	6	1	－	1	1	1	2	－
役員	Board member of company, etc	473	5	34	54	71	90	219	－
雇人のある業主	Self-employed, employing others	37	－	1	2	9	8	17	－
雇人のない業主(家庭内職者を含む)	(b)	－	－	－	－	－	－	－	－
家族従業者	Family employees	6	－	－	－	－	5	1	－
B専門的・技術的職業従事者	1) (d)	13,493	272	1,328	3,669	2,704	3,038	2,475	7
雇用者	Employees	12,502	256	1,272	3,487	2,522	2,812	2,146	7
正規の職員・従業員	Regular employees	9,110	200	991	2,645	1,799	2,012	1,459	4
労働者派遣事業所の派遣社員	Temporary employees	114	3	15	29	24	26	17	－
パート・アルバイト・その他	Part-time employees and others	3,278	53	266	813	699	774	670	3
役員	Board member of company, etc	154	1	10	31	28	36	48	－
雇人のある業主	Self-employed, employing others	104	－	3	23	15	24	39	－
雇人のない業主(家庭内職者を含む)	(b)	560	13	32	104	100	127	184	－
家族従業者	Family employees	145	2	8	16	35	31	53	－
C事務従事者	1) (e)	16,516	510	1,386	3,835	3,048	3,878	3,843	16
雇用者	Employees	15,012	490	1,317	3,660	2,825	3,587	3,122	11
正規の職員・従業員	Regular employees	8,313	347	819	2,147	1,430	1,813	1,752	5
労働者派遣事業所の派遣社員	Temporary employees	782	36	94	206	153	169	124	－
パート・アルバイト・その他	Part-time employees and others	5,917	107	404	1,307	1,242	1,605	1,246	6
役員	Board member of company, etc	644	6	30	71	89	128	316	4
雇人のある業主	Self-employed, employing others	8	－	1	－	2	－	5	－
雇人のない業主(家庭内職者を含む)	(b)	37	－	4	6	8	7	12	－
家族従業者	Family employees	788	13	31	92	120	146	385	1
D販売従事者	1) (f)	8,157	244	733	1,917	1,428	1,776	2,047	12
雇用者	Employees	7,208	220	701	1,801	1,305	1,607	1,563	11
正規の職員・従業員	Regular employees	2,611	100	346	733	451	453	523	5
労働者派遣事業所の派遣社員	Temporary employees	157	4	15	43	29	36	29	1
パート・アルバイト・その他	Part-time employees and others	4,440	116	340	1,025	825	1,118	1,011	5
役員	Board member of company, etc	169	2	9	22	13	37	86	－
雇人のある業主	Self-employed, employing others	86	－	5	9	16	14	42	－
雇人のない業主(家庭内職者を含む)	(b)	375	14	11	47	56	61	186	－
家族従業者	Family employees	294	8	6	32	34	51	162	1
Eサービス職業従事者	1) (g)	11,722	300	1,036	2,739	2,019	2,592	3,003	33
雇用者	Employees	9,952	262	957	2,496	1,753	2,230	2,227	27
正規の職員・従業員	Regular employees	3,504	115	397	937	605	757	680	13
労働者派遣事業所の派遣社員	Temporary employees	302	12	32	44	42	84	85	3
パート・アルバイト・その他	Part-time employees and others	6,146	135	528	1,515	1,106	1,389	1,462	11
役員	Board member of company, etc	125	1	6	19	24	27	48	－
雇人のある業主	Self-employed, employing others	269	5	21	49	50	52	91	1
雇人のない業主(家庭内職者を含む)	(b)	638	15	30	97	99	119	274	4
家族従業者	Family employees	693	16	20	72	83	156	346	－

1) 従業上の地位「不詳」を含む。
(a)Total(Duration of residency at the current domicile)
(b)Self-employed, not employing others(including "Piece rate work")
(c)ADMINISTRATIVE AND MANAGERIAL WORKERS

1) Including "Employment status not reported".
(d)PROFESSIONAL AND ENGINEERING WORKERS
(e)CLERICAL WORKERS
(f)SALES WORKERS
(g)SERVICE WORKERS

第5表　居住期間(6区分)，職業(大分類)，従業上の地位(7区分)，男女別15歳以上就業者数 － 全国※，都道府県※，市区町村※（続き）

Table 5. Employed Persons 15 Years of Age and Over, by Duration of Residency at the Current Domicile (6 Groups), Occupation (Major Groups), Employment Status (7 Groups) and Sex - Japan*, Prefectures*, Shi*, Ku*, Machi* and Mura*

女　Female

男 職業（大分類） 従業上の地位（7区分） Both sexes Occupation (Major Groups) Employment status (7 Groups) 女	総数 （居住期間） (a)	出生時から Since birth	1年未満 Under 1 year	1年以上 5年未満 1 to under 5 years	5年以上 10年未満 5 to under 10 years	10年以上 20年未満 10 to under 20 years	20年以上 20 years and over	不詳 Not reported
201 宮崎市人口集中地区 DID s								
F保安職業従事者1) (h)	169	3	28	61	28	33	16	－
雇用者 Employees	168	3	28	61	27	33	16	－
正規の職員・従業員 Regular employees	122	3	21	55	16	19	8	－
労働者派遣事業所の派遣社員 Temporary employees	－	－	－	－	－	－	－	－
パート・アルバイト・その他 Part-time employees and others	46	－	7	6	11	14	8	－
役員 Board member of company, etc	1	－	－	－	1	－	－	－
雇人のある業主 Self-employed, employing others	－	－	－	－	－	－	－	－
雇人のない業主(家庭内職者を含む) (b)	－	－	－	－	－	－	－	－
家族従業者 Family employees	－	－	－	－	－	－	－	－
G農林漁業従事者1) (i)	730	14	37	134	141	121	282	1
雇用者 Employees	395	5	28	98	103	84	76	1
正規の職員・従業員 Regular employees	44	2	3	12	11	8	8	－
労働者派遣事業所の派遣社員 Temporary employees	24	－	3	6	7	5	3	－
パート・アルバイト・その他 Part-time employees and others	327	3	22	80	85	71	65	1
役員 Board member of company, etc	5	－	－	－	2	－	3	－
雇人のある業主 Self-employed, employing others	7	－	1	1	2	2	1	－
雇人のない業主(家庭内職者を含む) (b)	39	1	2	3	6	5	22	－
家族従業者 Family employees	282	8	6	32	28	30	178	－
H生産工程従事者1) (j)	3,594	100	261	735	604	837	1,044	13
雇用者 Employees	3,122	88	248	668	547	748	815	8
正規の職員・従業員 Regular employees	924	39	90	245	165	183	197	5
労働者派遣事業所の派遣社員 Temporary employees	200	14	23	59	39	33	32	－
パート・アルバイト・その他 Part-time employees and others	1,998	35	135	364	343	532	586	3
役員 Board member of company, etc	35	－	1	6	6	5	16	1
雇人のある業主 Self-employed, employing others	23	－	1	4	2	4	12	－
雇人のない業主(家庭内職者を含む) (b)	230	8	11	35	30	50	95	1
家族従業者 Family employees	163	4	－	18	15	24	100	2
I輸送・機械運転従事者1) (k)	129	3	12	29	16	38	30	1
雇用者 Employees	109	3	9	23	15	35	23	1
正規の職員・従業員 Regular employees	56	2	7	15	9	16	7	－
労働者派遣事業所の派遣社員 Temporary employees	9	1	－	2	－	5	1	－
パート・アルバイト・その他 Part-time employees and others	44	－	2	6	6	14	15	1
役員 Board member of company, etc	2	－	－	1	－	－	1	－
雇人のある業主 Self-employed, employing others	2	－	1	－	－	－	1	－
雇人のない業主(家庭内職者を含む) (b)	7	－	1	2	1	1	2	－
家族従業者 Family employees	9	－	1	3	－	2	3	－
J建設・採掘従事者1) (l)	136	4	5	24	20	28	54	1
雇用者 Employees	65	2	4	17	11	10	20	1
正規の職員・従業員 Regular employees	37	1	4	13	6	4	9	－
労働者派遣事業所の派遣社員 Temporary employees	－	－	－	－	－	－	－	－
パート・アルバイト・その他 Part-time employees and others	28	1	－	4	5	6	11	1
役員 Board member of company, etc	5	－	－	1	－	1	3	－
雇人のある業主 Self-employed, employing others	－	－	－	－	－	－	－	－
雇人のない業主(家庭内職者を含む) (b)	3	－	－	－	－	3	－	－
家族従業者 Family employees	62	1	1	6	9	14	31	－
K運搬・清掃・包装等従事者1) (m)	3,815	79	204	654	646	912	1,307	13
雇用者 Employees	3,511	68	188	603	595	849	1,196	12
正規の職員・従業員 Regular employees	380	8	28	84	61	78	119	2
労働者派遣事業所の派遣社員 Temporary employees	157	3	11	36	29	35	42	1
パート・アルバイト・その他 Part-time employees and others	2,974	57	149	483	505	736	1,035	9
役員 Board member of company, etc	23	－	1	－	4	6	12	－
雇人のある業主 Self-employed, employing others	7	－	－	－	3	1	3	－
雇人のない業主(家庭内職者を含む) (b)	166	9	11	37	33	29	46	1
家族従業者 Family employees	96	2	3	13	11	21	46	－
L分類不能の職業1) (n)	2,225	36	136	289	195	253	367	949
雇用者 Employees	678	19	77	184	110	144	134	10
正規の職員・従業員 Regular employees	175	3	20	51	40	29	30	2
労働者派遣事業所の派遣社員 Temporary employees	51	3	10	14	5	14	4	1
パート・アルバイト・その他 Part-time employees and others	452	13	47	119	65	101	100	7
役員 Board member of company, etc	9	1	－	1	1	1	5	－
雇人のある業主 Self-employed, employing others	6	－	1	2	－	－	3	－
雇人のない業主(家庭内職者を含む) (b)	91	3	7	13	10	24	34	－
家族従業者 Family employees	41	－	3	4	5	6	21	2

1) 従業上の地位「不詳」を含む。
(a)Total(Duration of residency at the current domicile)
(b)Self-employed, not employing others(including "Piece rate work")
(h)SECURITY WORKERS
(i)AGRICULTURE, FORESTRY AND FISHERY WORKERS

1) Including "Employment status not reported".
(j)MANUFACTURING PROCESS WORKERS
(k)TRANSPORT AND MACHINE OPERATION WORKERS
(l)CONSTRUCTION AND MINING WORKERS
(m)CARRYING, CLEANING, PACKAGING, AND RELATED WORKERS
(n)WORKERS NOT CLASSIFIABLE BY OCCUPATION

第6表　世帯主の居住期間(6区分)，住居の種類・住宅の所有

Table 6. Private Households and Household Members, by Duration of Residency at the Current Domicile of

住居の種類・住宅の所有の関係（7区分） Kind of residence and tenure of dwelling(7 Groups)		世帯数 総数（居住期間） Total(Duration of residency at the current domicile)	出生時から Since birth	1年未満 Under 1 year	1年以上5年未満 1 to under 5 years	5年以上10年未満 5 to under 10 years	10年以上20年未満 10 to under 20 years
201 宮崎市	Miyazaki-shi						
一般世帯	1) Private households	174,942	7,115	12,912	33,227	22,136	27,883
住宅に住む一般世帯	(a)	173,075	7,083	12,523	32,595	21,878	27,674
主世帯	Principal households	171,766	7,039	12,338	32,158	21,652	27,448
持ち家	Owned houses	99,064	6,765	2,602	8,954	10,433	19,004
公営の借家	(b)	8,914	61	375	1,507	1,457	2,165
都市再生機構・公社の借家	(c)	420	－	24	92	73	107
民営の借家	(d)	59,237	203	8,355	19,821	9,147	5,929
給与住宅	(e)	4,131	10	982	1,784	542	243
間借り	Rented rooms	1,309	44	185	437	226	226
住宅以外に住む一般世帯	(f)	1,865	32	389	631	258	209

1) 住居の種類・住宅の所有の関係「不詳」を含む。
(a) Private households living in dwelling
(b) Rented house owned by prefectural and municipal corporations
(c) Rented house owned by the urban renaissance agency and housing corporations

1) Including "Kind of residence and tenure of dwelling not reported".
(d) Rented house owned by private company
(e) Housing for company employee and civil servant
(f) Private households living in other dwelling

の関係(7区分)別一般世帯数及び一般世帯人員 － 全国，都道府県，市区町村

Head of Household (6 Groups) and Kind of Residence and Tenure of Dwelling (7 Groups) - Japan, Prefectures, Shi, Ku, Machi and Mura

Number of households		世帯人員						Household members	
20年以上 20 years and over	不詳 Not reported	総数（居住期間） Total(Duration of residency at the current domicile)	出生時から Since birth	1年未満 Under 1 year	1年以上5年未満 1 to under 5 years	5年以上10年未満 5 to under 10 years	10年以上20年未満 10 to under 20 years	20年以上 20 years and over	不詳 Not reported
54,561	17,108	389,691	18,934	25,346	74,027	57,337	70,753	117,110	26,184
54,359	16,963	386,448	18,841	24,827	72,997	56,772	70,273	116,704	26,034
54,182	16,949	383,631	18,743	24,476	72,066	56,242	69,737	116,361	26,006
47,734	3,572	249,305	18,059	7,688	27,641	32,203	51,797	103,933	7,984
2,665	684	20,619	179	914	3,757	3,658	5,137	5,365	1,609
83	41	846	－	46	207	152	221	146	74
3,554	12,228	104,379	478	14,067	36,750	18,797	11,943	6,566	15,778
146	424	8,482	27	1,761	3,711	1,432	639	351	561
177	14	2,817	98	351	931	530	536	343	28
202	144	3,238	93	519	1,026	565	480	406	149

第7表　世帯主の居住期間(6区分)，世帯の家族類型(16区分)別一般世帯数及び

Table 7. Private Households and Household Members, by Duration of Residency at the Current Domicile

世帯の家族類型（16区分） Family type of household (16 Groups)		世帯数 総数（居住期間）(a)	出生時から Since birth	1年未満 Under 1 year	1年以上5年未満 1 to under 5 years	5年以上10年未満 5 to under 10 years
201 宮崎市	Miyazaki-shi					
一般世帯	Private households 1)	174,942	7,115	12,912	33,227	22,136
A 親族のみの世帯	Relatives households	110,522	5,923	6,160	18,721	15,305
Ⅰ 核家族世帯	Nuclear families	101,121	4,753	5,865	17,777	14,417
(1) 夫婦のみの世帯	A married couple only	38,861	2,308	1,911	4,544	3,304
(2) 夫婦と子供から成る世帯	(b)	45,861	1,955	2,937	10,485	8,653
(3) 男親と子供から成る世帯	Father with his child(ren)	1,981	144	82	213	218
(4) 女親と子供から成る世帯	Mother with her child(ren)	14,418	346	935	2,535	2,242
Ⅱ 核家族以外の世帯	(c)	9,401	1,170	295	944	888
(5) 夫婦と両親から成る世帯	A couple with their parents	252	51	3	11	13
(6) 夫婦とひとり親から成る世帯	A couple with their parent	1,494	190	31	97	116
(7) 夫婦，子供と両親から成る世帯	(d)	794	156	19	52	64
(8) 夫婦，子供とひとり親から成る世帯	(e)	1,991	283	52	209	236
(9) 夫婦と他の親族(親，子供を含まない)から成る世帯	(f)	348	37	7	22	20
(10) 夫婦，子供と他の親族(親を含まない)から成る世帯	(g)	1,193	151	27	75	78
(11) 夫婦，親と他の親族(子供を含まない)から成る世帯	(h)	133	26	5	11	8
(12) 夫婦，子供，親と他の親族から成る世帯	(i)	362	70	6	36	30
(13) 兄弟姉妹のみから成る世帯	Brothers or sisters only	1,018	95	85	202	114
(14) 他に分類されない世帯	(j)	1,816	111	60	229	209
B 非親族を含む世帯	Households including non-relatives	1,376	29	304	369	193
C 単独世帯	One-person households	62,563	1,163	6,446	14,136	6,638
(再掲)	(Recount)					
3世代世帯	Three-generation households	5,636	718	142	526	563
高齢夫婦世帯	Aged-couple households	21,182	1,741	263	886	1,138
高齢単身世帯	Aged-single-person households	19,977	666	557	1,773	1,786

1) 世帯の家族類型「不詳」を含む。
(a) Total(Duration of residency at the current domicile)
(b) A married couple with their child(ren)
(c) Relative households excluding nuclear families
(d) A couple with their child(ren) and parents
(e) A couple with their child(ren) and parent

1) Including "Family type of household not reported".
(f) A couple with relative(s) other than child(ren) and parent(s)
(g) A couple with their child(ren) and relative(s) other than parent(s)
(h) A couple with their parent(s) and relative(s) other than child(ren)
(i) A couple with their child(ren), parent(s) and other relative(s)
(j) Relatives households excluding nuclear families not elsewhere classified

一般世帯人員(3世代世帯，高齢夫婦世帯及び高齢単身世帯－特掲）－ 全国，都道府県，市区町村

of Head of Household (6 Groups) and Family Type of Household (16 Groups) - Japan, Prefectures, Shi, Ku, Machi and Mura

Number of households			世帯人員							Household members
10年以上20年未満 10 to under 20 years	20年以上 20 years and over	不詳 Not reported	総数（居住期間） (a)	出生時から Since birth	1年未満 Under 1 year	1年以上5年未満 1 to under 5 years	5年以上10年未満 5 to under 10 years	10年以上20年未満 10 to under 20 years	20年以上 20 years and over	不詳 Not reported
27,883	54,561	17,108	389,691	18,934	25,346	74,027	57,337	70,753	117,110	26,184
21,097	39,465	3,851	322,482	17,685	18,259	59,045	50,249	63,657	101,638	11,949
19,493	35,192	3,624	285,200	12,685	17,208	55,501	46,693	57,277	84,818	11,018
6,421	19,530	843	77,722	4,616	3,822	9,088	6,608	12,842	39,060	1,686
9,897	10,248	1,686	168,533	6,958	10,869	39,525	33,937	36,797	33,944	6,503
341	858	125	4,530	324	185	504	525	803	1,878	311
2,834	4,556	970	34,415	787	2,332	6,384	5,623	6,835	9,936	2,518
1,604	4,273	227	37,282	5,000	1,051	3,544	3,556	6,380	16,820	931
37	133	4	1,008	204	12	44	52	148	532	16
256	788	16	4,482	570	93	291	348	768	2,364	48
132	355	16	4,659	920	109	309	373	780	2,071	97
412	762	37	9,227	1,303	240	997	1,141	1,916	3,440	190
55	199	8	1,103	118	22	69	65	172	625	32
184	645	33	5,592	721	137	357	379	865	2,961	172
11	70	2	650	135	21	49	36	54	345	10
45	166	9	2,368	470	40	233	192	278	1,088	67
147	328	47	2,123	203	173	415	236	310	688	98
325	827	55	6,070	356	204	780	734	1,089	2,706	201
200	215	66	3,275	86	637	841	450	510	589	162
6,586	14,879	12,715	62,563	1,163	6,446	14,136	6,638	6,586	14,879	12,715
1,023	2,528	136	26,514	3,628	661	2,444	2,637	4,740	11,732	672
2,804	14,072	278	42,364	3,482	526	1,772	2,276	5,608	28,144	556
2,710	11,372	1,113	19,977	666	557	1,773	1,786	2,710	11,372	1,113

第12表　世帯の経済構成(12区分)別一般世帯数，一般世帯人員，就業者数及び1世帯当たり人員 － 全国※，都道府県※，市区町村※

Table 12. Private Households, Household Members, Employed Persons and Members per Household, by Economic Type of Household (12 Groups) - Japan*, Prefectures*, Shi*, Ku*, Machi* and Mura*

世帯の経済構成（12区分） Economic type of household (12 Groups)		一般世帯数 Number of private households 一般世帯数 Number of private households	一般世帯人員 Private household members	就業者数 Number of employed persons	1世帯当たり人員 Members per household
宮崎市 Miyazaki-shi					
総数（世帯の経済構成）	(a)	174,942	389,691	186,934	2.23
Ⅰ農林漁業就業者世帯	(b)	3,496	8,599	6,053	2.46
（1）農林漁業・業主世帯	(c)	2,604	6,655	4,984	2.56
（2）農林漁業・雇用者世帯	(d)	892	1,944	1,069	2.18
Ⅱ農林漁業・非農林漁業就業者混合世	(e)	2,689	9,700	7,165	3.61
（3）農林漁業・業主混合世帯	(f)	1,106	4,150	3,312	3.75
（4）農林漁業・雇用者混合世帯	(g)	640	2,130	1,521	3.33
（5）非農林漁業・業主混合世帯	(h)	124	473	335	3.81
（6）非農林漁業・雇用者混合世帯	(i)	819	2,947	1,997	3.60
Ⅲ非農林漁業就業者世帯	(j)	106,039	272,058	165,964	2.57
（7）非農林漁業・業主世帯	(k)	7,613	16,913	10,920	2.22
（8）非農林漁業・雇用者世帯	(l)	92,635	235,955	141,155	2.55
（9）非農林漁業・業主・雇用者世帯（世帯の主な就業者が業主）	(m)	4,265	14,077	10,346	3.30
（10）非農林漁業・業主・雇用者世帯（世帯の主な就業者が雇用者）	(n)	1,526	5,113	3,543	3.35
Ⅳ非就業者世帯	(o)	57,477	88,344	93	1.54
Ⅴ分類不能の世帯	(p)	5,241	10,990	7,659	2.10
宮崎市 DIDs					
総数（世帯の経済構成）	(a)	127,828	274,011	128,768	2.14
Ⅰ農林漁業就業者世帯	(b)	874	1,947	1,173	2.23
（1）農林漁業・業主世帯	(c)	407	984	659	2.42
（2）農林漁業・雇用者世帯	(d)	467	963	514	2.06
Ⅱ農林漁業・非農林漁業就業者混合	(e)	918	3,157	2,199	3.44
（3）農林漁業・業主混合世帯	(f)	183	630	476	3.44
（4）農林漁業・雇用者混合世帯	(g)	294	950	674	3.23
（5）非農林漁業・業主混合世帯	(h)	48	173	123	3.60
（6）非農林漁業・雇用者混合世帯	(i)	393	1,404	926	3.57
Ⅲ非農林漁業就業者世帯	(j)	78,827	196,068	120,045	2.49
（7）非農林漁業・業主世帯	(k)	5,421	11,821	7,693	2.18
（8）非農林漁業・雇用者世帯	(l)	69,534	171,648	103,219	2.47
（9）非農林漁業・業主・雇用者世帯（世帯の主な就業者が業主）	(m)	2,788	9,058	6,644	3.25
（10）非農林漁業・業主・雇用者世帯（世帯の主な就業者が雇用者）	(n)	1,084	3,541	2,489	3.27
Ⅳ非就業者世帯	(o)	43,346	65,254	68	1.51
Ⅴ分類不能の世帯	(p)	3,863	7,585	5,283	1.96

(a)Total(Economic type of household)
(b) Ⅰ Agricultural workers' households
(c)(1) Agricultural self-employed's households
(d)(2) Agricultural employees' households
(e) Ⅱ Agricultural and non-agricultural workers' mixed households
(f)(3) Agricultural self-employed's mixed households
(g)(4) Agricultural employee's mixed households
(h)(5) Non-agricultural self-employed's mixed households
(i)(6) Non-agricultural employees' mixed households
(j) Ⅲ Non-agricultural workers' households
(k)(7) Non-agricultural self-employed's households
(l)(8) Non-agricultural employees' households
(m)(9) Non-agricultural self-employed and employees' households (with the main employed person who was a self-employed person)
(n)(10) Non-agricultural self-employed and employees' households (with the main employed person who was an employee)
(o) Ⅳ Households without worker
(p) Ⅴ Households whose economic type is no classifiable

（注）
このページは、見開き表示のために挿入した空白ページです。

第15表　従業・通学時の世帯の状況(14区分), 通勤・通学者数(5区分), 住居の種類(2区分)

Table 15. Private Households, by Commuting Status of Household Members (14 Groups), Kind of Residence (2 Groups) and Private Household Members, by Status of

住居の種類（２区分） 通勤・通学者数（５区分） 就業・通学（４区分） Kind of residence (2 Groups) Number of commuting employed persons and persons attending school(5 Groups) Status of employment and school attendance (4 Groups)	総数 Total(Commuting status of household members)	通勤・通学者のみの世帯 (a) 総数 Total	通勤者のみ Commuting employed persons only	通学者のみ Persons attending school only	通勤者と通学者のいる世帯 Households with commuting employed persons and persons attending school	うち12歳未満通学者あり Households with persons attending school under 12 years of age	総数 Total
201 宮崎市 Miyazaki-shi							
一般世帯 (c)							
世帯数 (d)	174,942	63,219	45,715	2,683	14,821	6,038	111,723
通勤・通学者が0人 (e)	59,100	–	–	–	–	–	59,100
通勤・通学者が1人 (f)	55,478	29,449	26,835	2,614	–	–	26,029
通勤・通学者が2人 (g)	32,232	16,152	14,307	61	1,784	385	16,080
通勤・通学者が3人 (h)	16,033	8,613	3,603	7	5,003	1,518	7,420
通勤・通学者が4人以上 (i)	12,099	9,005	970	1	8,034	4,135	3,094
世帯人員 (j)	389,691	125,879	70,236	2,761	52,882	23,292	263,812
自宅就業者 (k)	18,779	–	–	–	–	–	18,779
通勤者 (l)	168,155	98,143	70,236	–	27,907	11,275	70,012
通学者 (m)	51,312	27,736	–	2,761	24,975	12,017	23,576
その他 Other	151,445	–	–	–	–	–	151,445
うち住宅に住む一般世帯 (n)	173,075	62,068	44,707	2,664	14,697	5,991	111,007
通勤・通学者が0人 (e)	58,715	–	–	–	–	–	58,715
通勤・通学者が1人 (f)	54,404	28,499	25,904	2,595	–	–	25,905
通勤・通学者が2人 (g)	32,017	16,067	14,247	61	1,759	380	15,950
通勤・通学者が3人 (h)	15,909	8,549	3,589	7	4,953	1,502	7,360
通勤・通学者が4人以上 (i)	12,030	8,953	967	1	7,985	4,109	3,077
世帯人員 (o)	386,448	124,347	69,131	2,742	52,474	23,121	262,101
自宅就業者 (k)	18,648	–	–	–	–	–	18,648
通勤者 (l)	166,424	96,834	69,131	–	27,703	11,197	69,590
通学者 (m)	50,875	27,513	–	2,742	24,771	11,924	23,362
その他 Other	150,501	–	–	–	–	–	150,501
201 宮崎市 DIDs Miyazaki-shi							
一般世帯 (c)							
世帯数 (d)	127,828	48,405	35,500	2,095	10,810	4,390	79,423
通勤・通学者が0人 (e)	42,813	–	–	–	–	–	42,813
通勤・通学者が1人 (f)	42,657	24,301	22,263	2,038	–	–	18,356
通勤・通学者が2人 (g)	23,135	11,821	10,346	49	1,426	311	11,314
通勤・通学者が3人 (h)	11,066	6,075	2,320	7	3,748	1,170	4,991
通勤・通学者が4人以上 (i)	8,157	6,208	571	1	5,636	2,909	1,949
世帯人員 (j)	274,011	92,472	52,257	2,161	38,054	16,699	181,539
自宅就業者 (k)	8,792	–	–	–	–	–	8,792
通勤者 (l)	119,976	72,295	52,257	–	20,038	8,103	47,681
通学者 (m)	36,687	20,177	–	2,161	18,016	8,596	16,510
その他 Other	108,556	–	–	–	–	–	108,556
うち住宅に住む一般世帯 (n)	126,620	47,673	34,855	2,084	10,734	4,367	78,947
通勤・通学者が0人 (e)	42,554	–	–	–	–	–	42,554
通勤・通学者が1人 (f)	41,966	23,697	21,670	2,027	–	–	18,269
通勤・通学者が2人 (g)	22,991	11,763	10,305	49	1,409	309	11,228
通勤・通学者が3人 (h)	10,987	6,033	2,309	7	3,717	1,164	4,954
通勤・通学者が4人以上 (i)	8,122	6,180	571	1	5,608	2,894	1,942
世帯人員 (o)	271,967	91,507	51,549	2,150	37,808	16,612	180,460
自宅就業者 (k)	8,718	–	–	–	–	–	8,718
通勤者 (l)	118,873	71,465	51,549	–	19,916	8,063	47,408
通学者 (m)	36,426	20,042	–	2,150	17,892	8,549	16,384
その他 Other	107,950	–	–	–	–	–	107,950

(a)Households consisting of commuting employed persons and persons attending school only
(b)Other households(Remaining household members excluding commuting employed persons and persons attending school)
(c) Private households
(d) Number of households
(e) 0 commuting employed persons and persons attending school
(f) Commuting employed persons and persons attending school at 1 persons
(g) 2 commuting employed persons and persons attending school
(h) 3 commuting employed persons and persons attending school
(i) 4 commuting employed persons and persons attending school or more
(j) Private households (Number of households)
(k) Employed persons working at home
(l) Commuting employed persons
(m) Persons attending school
(n) Private households living in dwelling (Number of households)
(o) Private households living in dwelling (Household members)

別一般世帯数及び就業・通学(4区分)別一般世帯人員 － 全国※，都道府県※，市区町村※

Number of Commuting Employed Persons and Persons Attending School (5 Groups) and
Employment and School Attendance (4 Groups) - Japan*, Prefectures*, Shi*, Ku*, Machi and Mura

その他の世帯(b)									
通勤・通学者以外の世帯員の構成									
高齢者のみ Aged persons only	うち1人 One person	高齢者と幼児のみ Aged persons and children under 6 years of age only	うち高齢者1人 One aged person	高齢者と幼児と女性のみ Aged persons, children under 6 years of age and women only	高齢者と女性のみ Aged persons and women only	幼児のみ Children under 6 years of age only	幼児と女性のみ Children under 6 years of age and women only	女性のみ Women only	その他 Others
45,926	27,382	267	191	195	4,790	7,850	5,702	19,329	27,664
32,337	17,215	1	－	29	3,086	－	225	5,202	18,220
9,353	6,808	35	14	77	1,102	402	3,479	6,878	4,703
2,670	2,097	96	66	45	394	4,438	1,360	3,956	3,121
914	771	73	57	30	148	1,938	500	2,573	1,244
652	491	62	54	14	60	1,072	138	720	376
85,074	42,830	1,417	995	1,024	13,395	30,019	22,090	45,844	64,949
4,976	1,210	31	7	49	1,660	－	213	1,202	10,648
18,163	14,004	568	436	236	2,078	15,381	6,021	16,952	10,613
2,090	1,444	156	122	82	509	4,257	2,264	8,554	5,664
59,845	26,172	662	430	657	9,148	10,381	13,592	19,136	38,024
45,692	27,266	266	191	195	4,777	7,764	5,644	19,212	27,457
32,130	17,125	1	－	29	3,075	－	220	5,172	18,088
9,336	6,792	35	14	77	1,100	390	3,446	6,850	4,671
2,661	2,088	95	66	45	394	4,395	1,346	3,927	3,087
914	771	73	57	30	148	1,919	494	2,546	1,236
651	490	62	54	14	60	1,060	138	717	375
84,683	42,676	1,411	995	1,024	13,365	29,700	21,875	45,543	64,500
4,952	1,200	30	7	49	1,656	－	208	1,185	10,568
18,127	13,969	566	436	236	2,076	15,228	5,966	16,855	10,536
2,087	1,441	156	122	82	509	4,204	2,240	8,471	5,613
59,517	26,066	659	430	657	9,124	10,268	13,461	19,032	37,783
30,736	18,951	138	101	119	3,165	5,654	4,470	15,151	19,990
22,039	12,303	1	－	22	2,068	－	187	4,471	14,025
6,141	4,566	23	10	45	721	318	2,779	5,285	3,044
1,689	1,364	50	35	30	254	3,278	1,038	2,992	1,983
526	458	33	27	14	87	1,325	360	1,909	737
341	260	31	29	8	35	733	106	494	201
55,277	28,739	712	522	614	8,742	21,359	17,170	34,985	42,680
2,217	668	10	4	22	820	－	152	887	4,684
11,315	8,913	276	217	133	1,310	10,984	4,603	12,420	6,640
1,247	875	82	70	48	325	2,966	1,782	6,622	3,438
40,498	18,283	344	231	411	6,287	7,409	10,633	15,056	27,918
30,593	18,866	137	101	119	3,156	5,603	4,430	15,064	19,845
21,914	12,235	1	－	22	2,060	－	183	4,447	13,927
6,129	4,555	23	10	45	720	310	2,756	5,263	3,023
1,683	1,358	49	35	30	254	3,252	1,026	2,972	1,962
526	458	33	27	14	87	1,313	359	1,889	733
341	260	31	29	8	35	728	106	493	200
55,052	28,631	706	522	614	8,721	21,173	17,027	34,770	42,397
2,199	660	9	4	22	818	－	150	878	4,642
11,293	8,892	274	217	133	1,309	10,892	4,567	12,349	6,591
1,245	873	82	70	48	325	2,941	1,768	6,567	3,408
40,315	18,206	341	231	411	6,269	7,340	10,542	14,976	27,756

第16-2表 従業・通学時の世帯の状況(14区分), 住居の種類・住宅の

Table 26-2. Private Households, by Commuting Status of Household Members (14 Groups)

住居の種類、住宅の建て方（9区分） Kind of residence and type of building (9 Groups)	総数 Total(Commuting status of household members)	通勤・通学者のみの世帯					
		総数 (a)	通勤者のみ Commuting employed persons only	通学者のみ Persons attending school only	通勤者と通学者のいる世帯 (b)	うち12歳未満通学者あり Households with persons attending school under 12 years of age	総数 (c)
201 宮崎市 Miyazaki-shi							
一般世帯	174,942	63,219	45,715	2,683	14,821	6,038	111,723
うち住宅に住む一般世帯 1) (d)	173,075	62,068	44,707	2,664	14,697	5,991	111,007
一戸建 Detached houses	97,346	26,337	16,666	43	9,628	3,888	71,009
長屋建 Tenement houses	1,188	429	349	10	70	34	759
共同住宅 2) (e)	74,302	35,206	27,617	2,604	4,985	2,065	39,096
建物全体の階数 Building							
1・2階建 1 or 2 stories	17,732	8,640	7,132	600	908	407	9,092
3～5階建 3 -- 5 stories	36,089	17,098	13,061	1,534	2,503	1,062	18,991
6階建以上 6 stories and over	20,481	9,468	7,424	470	1,574	596	11,013
（再掲） (Recount)							
世帯が住んでいる階 Living floor							
1・2階 1 or 2 floor	39,836	18,486	14,605	1,461	2,420	1,053	21,350
3～5階 3 -- 5 floor	25,826	12,885	10,041	976	1,868	766	12,941
6階以上 6 floor and over	8,640	3,835	2,971	167	697	246	4,805
その他 Others	239	96	75	7	14	4	143

1) 住宅の建て方「不詳」を含む。
2) 建物全体の階数「不詳」を含む。
(a)Households consisting of commuting employed persons and persons attending school only
(b)Households with commuting employed persons and persons attending school
(c)Other households(Remaining household members excluding commuting employed persons and persons attending school)

1) Including "Type of building not reported".
2) Including "Building stories not reported".
(d) Private households living in dwelling
(e) Apartment houses or flats

建て方(7区分)別一般世帯数(世帯が住んでいる階－特掲) － 全国，都道府県，市区町村

and Kind of Residence and Type of Building (7 Groups) - Japan, Prefectures, Shi, Ku, Machi and Mura

その他の世帯									
通勤・通学者以外の世帯員の構成									
高齢者のみ Aged persons only	うち1人 One person	高齢者と幼児のみ Aged persons and children under 6 years of age only	うち1人 One aged person	高齢者と幼児と女性のみ Aged persons, children under 6 years of age and women only	高齢者と女性のみ Aged persons and women only	幼児のみ Children under 6 years of age only	幼児と女性のみ Children under 6 years of age and women only	女性のみ Women only	その他 Others
45,926	27,382	267	191	195	4,790	7,850	5,702	19,329	27,664
45,692	27,266	266	191	195	4,777	7,764	5,644	19,212	27,457
36,453	19,862	242	169	173	4,162	3,855	2,335	10,031	13,758
309	258	1	1	－	20	56	54	105	214
8,887	7,123	23	21	22	589	3,847	3,245	9,059	13,424
1,654	1,438	2	2	4	77	1,215	907	1,969	3,264
4,395	3,572	13	12	9	285	1,853	1,588	4,200	6,648
2,838	2,113	8	7	9	227	779	750	2,890	3,512
4,888	3,985	8	7	10	302	2,406	1,968	4,427	7,341
2,762	2,240	12	12	8	181	1,104	948	3,312	4,614
1,237	898	3	2	4	106	337	329	1,320	1,469
43	23	－	－	－	6	6	10	17	61

第1表 常住地又は従業地(9区分)による雇用者(3区分), 職業

Table 1. Employed Persons 15 Years of Age and Over, based on Place of Usual Residence and Place of Working

男　女 職業（大分類） Both sexes Occupation (Major Groups)	常住地による15歳以上就業者数 総数 Total	自宅で従業 Working at home	自宅外の自市区町村で従業 Working in the same shi, ku, machi or mura (excluding working at home)	他市 総数 Working in other shi, ku, machi or mura
201 宮崎市 Miyazaki-shi				
総数 Both sexes	187,229	18,780	150,227	13,599
A管理的職業従事者 (c)	4,202	655	3,193	337
B専門的･技術的職業従事者 (d)	33,577	2,205	27,628	3,682
C事務従事者 CLERICAL WORKERS	36,663	1,856	32,205	2,528
D販売従事者 SALES WORKERS	25,469	2,046	21,925	1,401
Eサービス職業従事者 SERVICE WORKERS	24,982	1,916	21,970	972
F保安職業従事者 SECURITY WORKERS	3,369	43	2,816	501
G農林漁業従事者 (e)	9,220	6,159	2,731	322
H生産工程従事者 (f)	17,631	1,704	13,732	2,104
I輸送･機械運転従事者 (g)	5,371	155	4,597	586
J建設・採掘従事者 (h)	8,456	1,006	6,832	555
K運搬･清掃･包装等従事者 (i)	11,229	387	10,299	488
L分類不能の職業 (j)	7,060	648	2,299	123
男 Male	98,503	10,445	75,947	9,490
A管理的職業従事者 (c)	3,426	475	2,650	292
B専門的･技術的職業従事者 (d)	15,204	1,426	11,594	2,156
C事務従事者 CLERICAL WORKERS	13,998	273	12,054	1,647
D販売従事者 SALES WORKERS	14,461	1,278	12,041	1,093
Eサービス職業従事者 SERVICE WORKERS	8,381	818	7,112	409
F保安職業従事者 SECURITY WORKERS	3,137	40	2,613	475
G農林漁業従事者 (e)	5,398	3,430	1,727	236
H生産工程従事者 (f)	11,737	1,135	8,911	1,632
I輸送･機械運転従事者 (g)	5,186	139	4,440	576
J建設・採掘従事者 (h)	8,193	934	6,654	545
K運搬･清掃･包装等従事者 (i)	5,525	191	4,961	346
L分類不能の職業 (j)	3,857	306	1,190	83
女 Female	88,726	8,335	74,280	4,109
A管理的職業従事者 (c)	776	180	543	45
B専門的･技術的職業従事者 (d)	18,373	779	16,034	1,526
C事務従事者 CLERICAL WORKERS	22,665	1,583	20,151	881
D販売従事者 SALES WORKERS	11,008	768	9,884	308
Eサービス職業従事者 SERVICE WORKERS	16,601	1,098	14,858	563
F保安職業従事者 SECURITY WORKERS	232	3	203	26
G農林漁業従事者 (e)	3,822	2,729	1,004	86
H生産工程従事者 (f)	5,894	569	4,821	472
I輸送･機械運転従事者 (g)	185	16	157	10
J建設・採掘従事者 (h)	263	72	178	10
K運搬･清掃･包装等従事者 (i)	5,704	196	5,338	142
L分類不能の職業 (j)	3,203	342	1,109	40

1) 従業地「不詳」を含む。

1) Including "Place of working not reported".

(a)Employed persons 15 years of age and over based on place of working
(b)Working in other shi, ku, machi or mura
(c) ADMINISTRATIVE AND MANAGERIAL WORKERS
(d) PROFESSIONAL AND ENGINEERING WORKERS
(e) AGRICULTURE, FORESTRY AND FISHERY WORKERS
(f) MANUFACTURING PROCESS WORKERS
(g) TRANSPORT AND MACHINE OPERATION WORKERS
(h) CONSTRUCTION AND MINING WORKERS
(i) CARRYING, CLEANING, PACKAGING, AND RELATED WORKERS
(j) WORKERS NOT CLASSIFIABLE BY OCCUPATION

(大分類), 男女別15歳以上就業者数 － 全国, 都道府県, 市区町村

(9 Groups), by Employees (3 Groups), Occupation (Major Groups) and Sex - Japan, Prefectures, Shi, Ku, Machi and Mura

Employed persons 15 years of age and over based on place of usual residence					従業地による15歳以上就業者数 (a)			
区町村で従業 (b)								
自市内他区で従業 Working in other ku of the same shi	県内他市区町村で従業 Working in other shi, ku, machi or mura of the same prefecture	他県で従業 Working in other prefecture	従業市区町村「不詳・外国」 (Place of working) Not reported	従業地「不詳」 (Place of working) Not reported	総数 1) Total	うち自市内他区に常住 Residing in other ku of the same shi	うち県内他市区町村に常住 Residing in other shi, ku, machi or mura of the same prefecture	うち他県に常住 Residing in other prefecture
－	12,148	1,128	323	4,623	189,661	－	14,692	1,016
－	280	53	4	17	4,170	－	242	59
－	3,457	186	39	62	32,570	－	2,486	150
－	2,326	172	30	74	37,324	－	2,951	208
－	1,138	220	43	97	26,295	－	1,916	268
－	867	65	40	124	25,798	－	1,704	44
－	483	18	－	9	3,111	－	238	5
－	302	17	3	8	9,216	－	310	5
－	1,939	104	61	91	17,563	－	1,910	65
－	419	143	24	33	5,736	－	837	90
－	416	107	32	63	9,168	－	1,134	101
－	440	30	18	55	11,697	－	928	10
－	81	13	29	3,990	7,013	－	36	11
－	8,261	997	232	2,621	99,115	－	8,952	918
－	241	48	3	9	3,414	－	219	58
－	1,978	155	23	28	14,366	－	1,176	119
－	1,473	154	20	24	14,015	－	1,456	188
－	864	197	32	49	14,804	－	1,149	255
－	361	35	13	42	8,605	－	597	23
－	457	18	－	9	2,885	－	218	5
－	216	17	3	5	5,391	－	221	5
－	1,487	94	51	59	11,569	－	1,352	61
－	414	139	23	31	5,543	－	824	86
－	407	106	32	60	8,900	－	1,119	101
－	312	26	8	27	5,800	－	604	9
－	51	8	24	2,278	3,823	－	17	8
－	3,887	131	91	2,002	90,546	－	5,740	98
－	39	5	1	8	756	－	23	1
－	1,479	31	16	34	18,204	－	1,310	31
－	853	18	10	50	23,309	－	1,495	20
－	274	23	11	48	11,491	－	767	13
－	506	30	27	82	17,193	－	1,107	21
－	26	－	－	－	226	－	20	－
－	86	－	－	3	3,825	－	89	－
－	452	10	10	32	5,994	－	558	4
－	5	4	1	2	193	－	13	4
－	9	1	－	3	268	－	15	－
－	128	4	10	28	5,897	－	324	1
－	30	5	5	1,712	3,190	－	19	3

第2表 常住地による従業市区町村，職業(大分類)別15歳以上

Table 2. Employed Persons 15 Years of Age and Over, based on Place of Usual Residence, by Shi, Ku, Machi or Mura of Working and Occupation

常住地による従業市区町村 Place of Usual Residence, by Shi, Ku, Machi or Mura of Working	総数 Total	職業大分類 A 管理的職業従事者 ADMINISTRATIVE AND MANAGERIAL WORKERS	B 専門的・技術的職業従事者 PROFESSIONAL AND ENGINEERING WORKERS	C 事務従事者 CLERICAL WORKERS	D 販売従事者 SALES WORKERS
201 宮崎市 Miyazaki-shi					
当地に常住する就業者1) (a)	187,229	4,202	33,577	36,663	25,469
自市で従業 Working in the same ku	169,007	3,848	29,833	34,061	23,971
自宅 At home	18,780	655	2,205	1,856	2,046
自宅外 In other place than home	150,227	3,193	27,628	32,205	21,925
他市区町村で従業2) (b)	13,599	337	3,682	2,528	1,401
県内 Same prefecture	12,148	280	3,457	2,326	1,138
202 都城市 Miyakonojo-shi	1,839	49	576	394	273
203 延岡市 Nobeoka-shi	519	20	190	154	70
204 日南市 Nichinan-shi	950	29	437	203	85
205 小林市 Kobayashi-shi	522	26	212	121	45
206 日向市 Hyuga-shi	393	16	167	92	35
208 西都市 Saito-shi	1,728	32	495	321	187
209 えびの市 Ebino-shi	75	1	22	11	8
341 三股町 Mimata-cho	95	3	49	17	7
382 国富町 Kunitomi-cho	2,387	40	499	355	128
383 綾町 Aya-cho	530	10	99	95	48
401 高鍋町 Takanabe-cho	962	22	241	248	139
402 新富町 Shintomi-cho	1,340	16	240	150	68
404 木城町 Kijo-cho	231	4	28	33	4
405 川南町 Kawaminami-cho	247	4	70	60	11
406 都農町 Tsuno-cho	130	4	60	20	11
その他の市町村 Others	200	4	72	52	19
他県 Other prefectures	1,128	53	186	172	220
13 東京都 Tokyo-to	134	12	31	28	15
100 特別区部 Ku-area	115	12	24	27	13
その他の区 Others	115	12	24	27	13
その他の市町村 Others	19	0	7	1	2
40 福岡県 Fukuoka-ken	244	7	32	44	77
130 福岡市 Fukuoka-shi	174	6	24	37	63
その他の区 Others	174	6	24	37	63
その他の市町村 Others	70	1	8	7	14
41 佐賀県 Saga-ken	17	－	2	2	6
201 佐賀市 Saga-shi	6	－	1	－	3
その他の市町村 Others	11	－	1	2	3
42 長崎県 Nagasaki-ken	25	2	2	3	2
201 長崎市 Nagasaki-shi	14	1	1	1	2
その他の市町村 Others	11	1	1	2	－
43 熊本県 Kumamoto-ken	99	9	21	16	19
100 熊本市 Kumamoto-shi	49	7	10	6	12
その他の区 Others	49	7	10	6	12
その他の市町村 Others	50	2	11	10	7
44 大分県 Oita-ken	62	5	8	7	17
201 大分市 Oita-shi	39	3	4	6	15
その他の市町村 Others	23	2	4	1	2
46 鹿児島県 Kagoshima-ken	257	6	34	53	51
201 鹿児島市 Kagoshima-shi	113	2	15	23	32
その他の市町村 Others	144	4	19	30	19
その他の都道府県 Others	290	12	56	19	33

(注) 従業先の市区町村への就業者数の計が50人未満の場合「その他の都道府県」,「その他の区」又は「その他の市町村」にまとめて表章している。

1) 従業地「不詳」を含む。

2) 従業地が他市区町村で，従業地「不詳」を含む。

(a) Employed persons residing in the above area

If the total number of commuting employed persons by shi, ku, machi or mura based on place of working is less than 50 persons, shi, ku, machi or mura is not listed on the report but included in other prefectures or municipalities.

1) Including "Place of working not reported".

2) Including "Other municipalities of place of working not reported".

(b) Working in other shi, ku, machi or mura

就業者数 － 都道府県，21大都市，21大都市の区，県庁所在市，人口20万以上の市

(Major Groups) - Prefectures, 21 Major Cities, Ku of 21 Major Cities, Prefectural Capital Cities and Shi with Population of 200,000 or More

Occupation (Major Groups)							
E サービス職業従事者 SERVICE WORKERS	F 保安職業従事者 SECURITY WORKERS	G 農林漁業従事者 AGRICULTURE, FORESTRY AND FISHERY WORKERS	H 生産工程従事者 MANUFACTURING PROCESS WORKERS	I 輸送・機械運転従事者 TRANSPORT AND MACHINE OPERATION WORKERS	J 建設・採掘従事者 CONSTRUCTION AND MINING WORKERS	K 運搬・清掃・包装等従事者 CARRYING, CLEANING, PACKAGING, AND	L 分類不能の職業 WORKERS NOT CLASSIFIABLE BY OCCUPATION
24,982	3,369	9,220	17,631	5,371	8,456	11,229	7,060
23,886	2,859	8,890	15,436	4,752	7,838	10,686	2,947
1,916	43	6,159	1,704	155	1,006	387	648
21,970	2,816	2,731	13,732	4,597	6,832	10,299	2,299
972	501	322	2,104	586	555	488	123
867	483	302	1,939	419	416	440	81
66	48	22	160	109	86	49	7
17	1	2	27	6	21	7	4
47	10	22	61	12	24	17	3
21	3	13	41	12	14	9	5
9	1	4	24	11	26	5	3
183	9	60	244	40	52	88	17
2	13	2	11	4	1	－	－
2	－	－	3	11	1	2	－
251	16	49	714	101	88	130	16
77	2	29	119	15	16	14	6
71	15	24	79	47	33	34	9
90	363	39	255	26	25	62	6
13	－	5	124	－	9	10	1
7	1	14	55	13	1	9	2
3	1	9	11	4	3	3	1
8	0	8	11	8	16	1	1
65	18	17	104	143	107	30	13
13	2	－	9	13	7	3	1
10	1	－	5	12	7	3	1
10	1	0	5	12	7	3	1
3	1	0	4	1	0	0	0
14	3	2	14	21	24	2	4
10	1	1	6	7	14	2	3
10	1	1	6	7	14	2	3
4	2	1	8	14	10	0	1
－	－	－	1	1	4	1	－
－	－	－	1	－	1	－	－
－	－	－	－	1	3	1	－
－	－	1	5	2	5	1	2
－	－	1	1	2	3	－	2
－	－	－	4	－	2	1	－
6	2	－	8	7	9	2	－
3	2	－	3	2	4	－	－
3	2	－	3	2	4	－	－
3	－	－	5	5	5	2	－
3	－	3	3	6	6	2	2
2	－	－	2	1	5	－	1
1	－	3	1	5	1	2	1
9	6	2	27	29	25	13	2
4	1	－	10	9	10	6	1
5	5	2	17	20	15	7	1
20	5	9	37	64	27	6	2

第3表　従業地による常住市区町村，職業(大分類)別15歳以上就業者数

Table 3. Employed Persons 15 Years of Age and Over, based on Place of Working, by Shi, Ku, Machi or Mura of Usual Residence and Occupation

従業地による常住市区町村 Place of Working, by Shi, Ku, Machi or Mura of usual residence		総数 Total	職業大分類 A 管理的職業従事者 ADMINISTRATIVE AND MANAGERIAL WORKERS	B 専門的・技術的職業従事者 PROFESSIONAL AND ENGINEERING WORKERS	C 事務従事者 CLERICAL WORKERS	D 販売従事者 SALES WORKERS
201 宮崎市	Miyazaki-shi					
当地で従業する就業者1)		189,661	4,170	32,570	37,324	26,295
自市に常住	Residing in the same shi	169,007	3,848	29,833	34,061	23,971
自宅	At home	18,780	655	2,205	1,856	2,046
自宅外	In other place than home	150,227	3,193	27,628	32,205	21,925
他市区町村に常住	(a)	15,708	301	2,636	3,159	2,184
県内	Same prefecture	14,692	242	2,486	2,951	1,916
202 都城市	Miyakonojo-shi	1,464	37	360	383	175
203 延岡市	Nobeoka-shi	284	13	34	102	39
204 日南市	Nichinan-shi	704	19	94	154	96
205 小林市	Kobayashi-shi	597	8	81	115	74
206 日向市	Hyuga-shi	327	12	44	94	60
208 西都市	Saito-shi	2,481	30	378	437	324
209 えびの市	Ebino-shi	55	5	13	7	4
341 三股町	Mimata-cho	302	7	71	82	50
361 高原町	Takaharu-cho	102	－	19	14	9
382 国富町	Kunitomi-cho	3,135	42	506	584	392
383 綾町	Aya-cho	947	8	168	171	106
401 高鍋町	Takanabe-cho	1,264	24	243	255	185
402 新富町	Shintomi-cho	2,057	23	328	399	245
404 木城町	Kijo-cho	212	4	37	32	26
405 川南町	Kawaminami-cho	409	6	63	59	73
406 都農町	Tsuno-cho	195	1	20	34	32
421 門川町	Kadogawa-cho	90	2	14	20	21
その他の市町村	Others	67	1	13	9	5
他県	Other prefectures	1,016	59	150	208	268
13 東京都	Tokyo-to	59	8	19	13	14
100 特別区部	Ku-area	40	6	13	10	8
その他の区	Others	40	6	13	10	8
その他の市町村	Others	19	2	6	3	6
40 福岡県	Fukuoka-ken	261	9	35	60	84
130 福岡市	Fukuoka-shi	117	4	15	30	39
その他の区	Others	117	4	15	30	39
その他の市町村	Others	144	5	20	30	45
41 佐賀県	Saga-ken	19	－	1	3	5
201 佐賀市	Saga-shi	8	－	－	2	3
その他の市町村	Others	11	－	1	1	2
42 長崎県	Nagasaki-ken	15	1	－	4	2
201 長崎市	Nagasaki-shi	2	－	－	1	1
その他の市町村	Others	13	1	－	3	1
43 熊本県	Kumamoto-ken	136	8	21	25	37
100 熊本市	Kumamoto-shi	81	1	14	16	29
その他の区	Others	81	1	14	16	29
その他の市町村	Others	55	7	7	9	8
44 大分県	Oita-ken	53	5	6	10	17
201 大分市	Oita-shi	32	2	2	7	12
その他の市町村	Others	21	3	4	3	5
46 鹿児島県	Kagoshima-ken	264	12	33	58	59
201 鹿児島市	kagoshima-shi	103	5	12	25	32
その他の市町村	Others	161	7	21	33	27
その他の都道府県	Others	209	16	35	35	50

(注) 常住市区町村からの就業者数の計が50人未満の場合「その他の都道府県」,「その他の区」又は「その他の市町村」にまとめて表章している。
1) 従業地「不詳」で，当地に常住している者を含む。
(a)Residing in other shi, ku, machi or mura

If the total number of commuting employed persons by shi, ku, machi or mura based on place of usual residence is less than 50 persons, shi, ku, machi or mura is not listed on the report but included in other prefectures or municipalities.
1) Including "Place of working not reported with residing in the above area".

ー 都道府県，21大都市，21大都市の区，県庁所在市，人口20万以上の市

(Major Groups) - Prefectures, 21 Major Cities, Ku of 21 Major Cities, Prefectural Capital Cities and Shi with Population of 200,000 or More

Occupation (Major Groups)							
E サービス職業従事者 SERVICE WORKERS	F 保安職業従事者 SECURITY WORKERS	G 農林漁業従事者 AGRICULTURE, FORESTRY AND FISHERY WORKERS	H 生産工程従事者 MANUFACTURING PROCESS WORKERS	I 輸送・機械運転従事者 TRANSPORT AND MACHINE OPERATION WORKERS	J 建設・採掘従事者 CONSTRUCTION AND MINING WORKERS	K 運搬・清掃・包装等従事者 CARRYING, CLEANING, PACKAGING, AND RELATED WORKERS	L 分類不能の職業 WORKERS NOT CLASSIFIABLE BY OCCUPATION
25,798	3,111	9,216	17,563	5,736	9,168	11,697	7,013
23,886	2,859	8,890	15,436	4,752	7,838	10,686	2,947
1,916	43	6,159	1,704	155	1,006	387	648
21,970	2,816	2,731	13,732	4,597	6,832	10,299	2,299
1,748	243	315	1,975	927	1,235	938	47
1,704	238	310	1,910	837	1,134	928	36
97	32	14	156	73	94	41	2
21	1	2	9	21	34	7	1
77	11	11	98	62	48	34	－
62	6	15	83	38	79	28	8
33	2	1	18	14	41	8	－
285	32	58	382	112	225	214	4
1	－	－	6	5	11	2	1
14	7	2	37	9	15	8	－
6	－	－	27	5	16	6	－
465	51	63	374	151	241	248	18
134	18	22	119	67	66	67	1
128	22	29	166	80	58	73	1
273	42	69	301	118	124	135	－
24	2	9	30	16	16	16	－
44	6	9	65	29	26	29	－
25	3	4	30	21	17	8	－
11	2	1	5	4	8	2	－
4	1	1	4	12	15	2	－
44	5	5	65	90	101	10	11
－	－	－	2	2	1	－	－
－	－	－	1	1	1	－	－
－	－	－	1	1	1	－	－
－	－	－	1	1	－	－	－
10	1	－	13	19	25	1	4
3	－	－	5	8	12	－	1
3	－	－	5	8	12	－	1
7	1	－	8	11	13	1	3
－	－	2	1	1	5	－	1
－	－	－	－	1	1	－	1
－	－	2	1	－	4	－	－
5	1	－	－	2	－	－	－
－	－	－	－	－	－	－	－
5	1	－	－	2	－	－	－
6	－	1	7	8	20	2	1
3	－	－	4	3	11	－	－
3	－	－	4	2	6	－	1
3	－	1	3	5	9	2	1
2	1	－	3	3	5	1	－
2	－	－	2	1	3	1	－
－	1	－	1	2	2	－	－
11	2	－	19	31	32	5	2
3	－	－	5	9	11	－	1
8	2	－	14	22	21	5	1
10	0	2	20	24	13	1	3

第4表　従業地による職業(大分類)，年齢(5歳階級)，

Table 4. Employed Persons 15 Years of Age and Over (Total and Employees), based on Place of Working, by

総　数　Total

従業地による 男 女 Employed persons 15 years of age and over based on place of working		総数 Total	職業大分類 A 管理的職業従事者 ADMINISTRATIVE AND MANAGERIAL WORKERS	B 専門的・技術的職業従事者 PROFESSIONAL AND ENGINEERING WORKERS	C 事務従事者 CLERICAL WORKERS	D 販売従事者 SALES WORKERS	E サービス職業従事者 SERVICE WORKERS
201 宮崎市 Miyazaki-shi							
総数	Total 1)	189,661	4,170	32,570	37,324	26,295	25,798
15～19歳	years old	2,316	－	88	159	458	879
20～24歳		10,691	8	1,768	1,778	1,842	2,402
25～29歳		14,329	24	3,088	2,946	2,216	2,197
30～34歳		17,460	71	3,724	3,613	2,558	2,461
35～39歳		20,787	170	4,253	4,688	2,799	2,619
40～44歳		23,476	382	4,377	5,574	3,455	2,759
45～49歳		20,061	382	3,970	5,012	2,961	2,138
50～54歳		19,917	438	3,902	4,565	2,744	2,172
55～59歳		19,937	608	3,254	4,046	2,581	2,369
60～64歳		18,407	777	2,204	2,798	2,148	2,640
65～69歳		12,684	671	1,195	1,373	1,502	1,981
70～74歳		5,371	336	414	509	583	828
75～79歳		2,508	152	197	173	255	245
80～84歳		1,224	101	92	66	117	77
85歳以上	and over	493	50	44	24	76	31
（再掲）	(Recount)						
65歳以上	and over	22,280	1,310	1,942	2,145	2,533	3,162
65～74歳	years old	18,055	1,007	1,609	1,882	2,085	2,809
75歳以上	and over	4,225	303	333	263	448	353
男	Male	99,115	3,414	14,366	14,015	14,804	8,605
15～19歳	years old	1,118	－	47	36	179	328
20～24歳		4,947	6	536	437	883	955
25～29歳		6,951	18	1,130	868	1,188	838
30～34歳		8,949	57	1,457	1,153	1,509	1,036
35～39歳		10,984	144	1,811	1,550	1,716	1,046
40～44歳		12,139	319	1,856	1,877	2,086	1,018
45～49歳		10,019	322	1,717	1,811	1,707	616
50～54歳		10,230	348	1,705	1,959	1,537	572
55～59歳		10,678	504	1,502	1,969	1,429	530
60～64歳		10,467	663	1,297	1,482	1,158	690
65～69歳		7,186	535	786	599	825	542
70～74歳		2,972	268	282	175	332	277
75～79歳		1,464	123	143	62	144	108
80～84歳		732	71	68	26	70	36
85歳以上	and over	279	36	29	11	41	13
（再掲）	(Recount)						
65歳以上	and over	12,633	1,033	1,308	873	1,412	976
65～74歳	years old	10,158	803	1,068	774	1,157	819
75歳以上	and over	2,475	230	240	99	255	157
女	Female	90,546	756	18,204	23,309	11,491	17,193
15～19歳	years old	1,198	－	41	123	279	551
20～24歳		5,744	2	1,232	1,341	959	1,447
25～29歳		7,378	6	1,958	2,078	1,028	1,359
30～34歳		8,511	14	2,267	2,460	1,049	1,425
35～39歳		9,803	26	2,442	3,138	1,083	1,573
40～44歳		11,337	63	2,521	3,697	1,369	1,741
45～49歳		10,042	60	2,253	3,201	1,254	1,522
50～54歳		9,687	90	2,197	2,606	1,207	1,600
55～59歳		9,259	104	1,752	2,077	1,152	1,839
60～64歳		7,940	114	907	1,316	990	1,950
65～69歳		5,498	136	409	774	677	1,439
70～74歳		2,399	68	132	334	251	551
75～79歳		1,044	29	54	111	111	137
80～84歳		492	30	24	40	47	41
85歳以上	and over	214	14	15	13	35	18
（再掲）	(Recount)						
65歳以上	and over	9,647	277	634	1,272	1,121	2,186
65～74歳	years old	7,897	204	541	1,108	928	1,990
75歳以上	and over	1,750	73	93	164	193	196

注）従業地「不詳」で，当地に常住している者を含む。　Including "Place of working not reported with residing in the above area".

男女別15歳以上就業者数(総数及び雇用者) ― 全国，都道府県，市区町村

ccupation (Major Groups), Age (Five-Year Groups) and Sex - Japan, Prefectures, Shi, Ku, Machi and Mura

Occupation (Major Groups)						
F 保安職業従事者 SECURITY WORKERS	G 農林漁業従事者 AGRICULTURE, FORESTRY AND FISHERY WORKERS	H 生産工程従事者 MANUFACTURING PROCESS WORKERS	I 輸送・機械運転従事者 TRANSPORT AND MACHINE OPERATION WORKERS	J 建設・採掘従事者 CONSTRUCTION AND MINING WORKERS	K 運搬・清掃・包装等従事者 CARRYING, CLEANING, PACKAGING, AND RELATED WORKERS	L 分類不能の職業 WORKERS NOT CLASSIFIABLE BY OCCUPATION
3,111	9,216	17,563	5,736	9,168	11,697	7,013
42	30	238	11	143	141	127
167	166	952	89	415	435	669
261	299	1,298	199	521	647	633
277	448	1,633	310	783	859	723
292	577	2,023	496	1,165	1,038	667
286	574	2,310	676	1,149	1,198	736
226	564	1,859	586	764	1,023	576
316	795	1,879	634	756	1,184	532
414	983	1,790	802	1,126	1,484	480
403	1,151	1,710	962	1,285	1,809	520
325	1,212	1,150	715	761	1,255	544
83	938	439	207	219	453	362
16	823	187	46	68	121	225
3	493	73	3	9	43	147
－	163	22	－	4	7	72
427	3,629	1,871	971	1,061	1,879	1,350
408	2,150	1,589	922	980	1,708	906
19	1,479	282	49	81	171	444
2,885	5,391	11,569	5,543	8,900	5,800	3,823
30	22	157	10	140	107	62
144	117	694	84	412	320	359
230	208	945	192	508	465	361
256	287	1,174	302	769	549	400
264	357	1,449	479	1,142	649	377
257	335	1,617	645	1,118	614	397
209	316	1,213	562	738	478	330
297	441	1,213	607	732	535	284
403	565	1,018	781	1,091	617	269
383	673	931	937	1,241	742	270
312	696	686	691	729	478	307
81	512	286	206	204	173	176
16	462	131	44	65	52	114
3	301	43	3	8	18	85
－	99	12	－	3	3	32
412	2,070	1,158	944	1,009	724	714
393	1,208	972	897	933	651	483
19	862	186	47	76	73	231
226	3,825	5,994	193	268	5,897	3,190
12	8	81	1	3	34	65
23	49	258	5	3	115	310
31	91	353	7	13	182	272
21	161	459	8	14	310	323
28	220	574	17	23	389	290
29	239	693	31	31	584	339
17	248	646	24	26	545	246
19	354	666	27	24	649	248
11	418	772	21	35	867	211
20	478	779	25	44	1,067	250
13	516	464	24	32	777	237
2	426	153	1	15	280	186
－	361	56	2	3	69	111
－	192	30	－	1	25	62
－	64	10	－	1	4	40
15	1,559	713	27	52	1,155	636
15	942	617	25	47	1,057	423
－	617	96	2	5	98	213

第4表　従業地による職業(大分類)，年齢(5歳階級)，

Table 4. Employed Persons 15 Years of Age and Over (Total and Employees), based on Place of Working, by

雇用者(役員を含む)　Employees(including "Board member of company, etc")

従業地による 男 女 Employed persons 15 years of age and over based on place of working		総数 Total	職業大分類 A 管理的職業従事者 ADMINISTRATIVE AND MANAGERIAL WORKERS	B 専門的・技術的職業従事者 PROFESSIONAL AND ENGINEERING WORKERS	C 事務従事者 CLERICAL WORKERS	D 販売従事者 SALES WORKERS	E サービス職業従事者 SERVICE WORKERS
201　宮崎市	Miyazaki-shi						
総数(男女別)	Both sexes	159,128	3,909	29,299	35,903	23,662	21,678
15～19歳	years old	2,253	－	87	155	456	872
20～24歳		10,021	7	1,741	1,770	1,827	2,374
25～29歳		13,340	21	3,017	2,916	2,183	2,116
30～34歳		15,713	62	3,559	3,535	2,478	2,210
35～39歳		18,482	153	3,965	4,562	2,665	2,276
40～44歳		20,829	355	4,037	5,450	3,266	2,302
45～49歳		17,625	360	3,610	4,889	2,744	1,760
50～54歳		17,232	413	3,494	4,403	2,522	1,839
55～59歳		16,647	572	2,818	3,849	2,287	1,984
60～64歳		14,362	740	1,754	2,580	1,764	2,029
65～69歳		8,503	633	797	1,173	1,019	1,362
70～74歳		2,827	307	242	426	324	431
75～79歳		837	140	113	132	84	86
80～84歳		332	96	44	47	33	28
85歳以上	and over	125	50	21	16	10	9
(再掲)	(Recount)						
65歳以上	and over	12,624	1,226	1,217	1,794	1,470	1,916
65～74歳	years old	11,330	940	1,039	1,599	1,343	1,793
75歳以上	and over	1,294	286	178	195	127	123
男	Male	80,749	3,210	12,198	13,833	13,260	6,688
15～19歳	years old	1,079	－	47	35	179	325
20～24歳		4,551	5	521	435	877	942
25～29歳		6,357	17	1,096	863	1,168	809
30～34歳		7,862	49	1,363	1,142	1,465	897
35～39歳		9,548	128	1,651	1,522	1,635	863
40～44歳		10,491	295	1,650	1,860	1,973	761
45～49歳		8,565	308	1,511	1,794	1,575	438
50～54歳		8,635	329	1,433	1,940	1,407	421
55～59歳		8,664	478	1,218	1,946	1,249	373
60～64歳		8,002	634	959	1,458	924	419
65～69歳		4,690	506	473	580	542	297
70～74歳		1,539	246	155	168	185	100
75～79歳		493	112	76	57	53	28
80～84歳		197	67	33	23	22	12
85歳以上	and over	76	36	12	10	6	3
(再掲)	(Recount)						
65歳以上	and over	6,995	967	749	838	808	440
65～74歳	years old	6,229	752	628	748	727	397
75歳以上	and over	766	215	121	90	81	43
女	Female	78,379	699	17,101	22,070	10,402	14,990
15～19歳	years old	1,174	－	40	120	277	547
20～24歳		5,470	2	1,220	1,335	950	1,432
25～29歳		6,983	4	1,921	2,053	1,015	1,307
30～34歳		7,851	13	2,196	2,393	1,013	1,313
35～39歳		8,934	25	2,314	3,040	1,030	1,413
40～44歳		10,338	60	2,387	3,590	1,293	1,541
45～49歳		9,060	52	2,099	3,095	1,169	1,322
50～54歳		8,597	84	2,061	2,463	1,115	1,418
55～59歳		7,983	94	1,600	1,903	1,038	1,611
60～64歳		6,360	106	795	1,122	840	1,610
65～69歳		3,813	127	324	593	477	1,065
70～74歳		1,288	61	87	258	139	331
75～79歳		344	28	37	75	31	58
80～84歳		135	29	11	24	11	16
85歳以上	and over	49	14	9	6	4	6
(再掲)	(Recount)						
65歳以上	and over	5,629	259	468	956	662	1,476
65～74歳	years old	5,101	188	411	851	616	1,396
75歳以上	and over	528	71	57	105	46	80

注) 従業地「不詳」で，当地に常住している者を含む。　Including "Place of working not reported with residing in the above area".

男女別15歳以上就業者数(総数及び雇用者) ― 全国，都道府県，市区町村（続き）

ccupation (Major Groups), Age (Five-Year Groups) and Sex - Japan, Prefectures, Shi, Ku, Machi and Mura

Occupation (Major Groups)						
F 保安職業従事者 SECURITY WORKERS	G 農林漁業従事者 AGRICULTURE, FORESTRY AND FISHERY WORKERS	H 生産工程従事者 MANUFACTURING PROCESS WORKERS	I 輸送・機械運転従事者 TRANSPORT AND MACHINE OPERATION WORKERS	J 建設・採掘従事者 CONSTRUCTION AND MINING WORKERS	K 運搬・清掃・包装等従事者 CARRYING, CLEANING, PACKAGING, AND RELATED WORKERS	L 分類不能の職業 WORKERS NOT CLASSIFIABLE BY OCCUPATION
3,097	2,275	14,876	5,395	6,448	10,698	1,888
42	23	228	11	135	134	110
167	100	915	88	391	406	235
259	141	1,251	198	465	606	167
277	198	1,508	297	602	804	183
292	235	1,820	472	895	954	193
285	240	2,051	652	880	1,109	202
225	185	1,649	552	546	936	169
315	229	1,669	603	503	1,099	143
413	263	1,480	754	702	1,393	132
401	285	1,300	909	789	1,680	131
321	214	705	644	395	1,117	123
82	97	209	178	114	354	63
15	40	63	35	27	78	24
3	18	23	2	3	26	9
－	7	5	－	1	2	4
421	376	1,005	859	540	1,577	223
403	311	914	822	509	1,471	186
18	65	91	37	31	106	37
2,871	1,351	9,607	5,236	6,328	5,255	912
30	16	149	10	133	104	51
144	67	670	83	388	298	121
228	88	918	191	454	441	84
256	115	1,076	291	594	527	87
264	138	1,297	458	882	611	99
256	129	1,414	624	863	571	95
208	108	1,050	532	533	426	82
296	127	1,059	578	489	483	73
402	152	791	736	687	567	65
381	182	635	892	778	671	69
308	140	371	628	388	404	53
80	58	127	177	109	113	21
15	17	36	34	27	29	9
3	11	11	2	2	9	2
－	3	3	－	1	1	1
406	229	548	841	527	556	86
388	198	498	805	497	517	74
18	31	50	36	30	39	12
226	924	5,269	159	120	5,443	976
12	7	79	1	2	30	59
23	33	245	5	3	108	114
31	53	333	7	11	165	83
21	83	432	6	8	277	96
28	97	523	14	13	343	94
29	111	637	28	17	538	107
17	77	599	20	13	510	87
19	102	610	25	14	616	70
11	111	689	18	15	826	67
20	103	665	17	11	1,009	62
13	74	334	16	7	713	70
2	39	82	1	5	241	42
－	23	27	1	－	49	15
－	7	12	－	1	17	7
－	4	2	－	－	1	3
15	147	457	18	13	1,021	137
15	113	416	17	12	954	112
－	34	41	1	1	67	25

第5-2表　従業地による産業(大分類)，職業(大分類)，男女別

Table 5-2. Employed Persons 15 Years of Age and Over (Total and Employees), based on Place of Working,

従業地による男女，産業（大分類） Sex and industry(major groups), based on place of work	総数 Total	A 管理的職業従事者 ADMINISTRATIVE AND MANAGERIAL WORKERS	B 専門的・技術的職業従事者 PROFESSIONAL AND ENGINEERING WORKERS	C 事務従事者 CLERICAL WORKERS	D 販売従事者 SALES WORKERS	E サービス職業従事者 SERVICE WORKERS	F 保安職業従事者 SECURITY WORKERS	G 農林漁業従事者 AGRICULTURE, FORESTRY AND FISHERY WORKERS	H 生産工程従事者 MANUFACTURING PROCESS WORKERS	I 輸送・機械運転従事者 TRANSPORT AND MACHINE OPERATION WORKERS	J 建設・採掘従事者 CONSTRUCTION AND MINING WORKERS
201 宮崎市 Miyazaki-shi											
総数（男女別） Both sexes	189,661	4,170	32,570	37,324	26,295	25,798	3,111	9,216	17,563	5,736	9,168
A 農業，林業 (a)	9,203	60	27	267	76	10	4	8,414	74	22	7
うち農業 (b)	8,876	49	21	169	63	10	1	8,244	71	8	3
B 漁業 (c)	384	14	－	23	8	1	1	289	29	－	－
C 鉱業，採石業，砂利採取業 (d)	24	1	－	5	1	－	－	－	2	11	4
D 建設業 (e)	14,640	727	789	2,198	892	21	7	66	1,345	394	8,042
E 製造業 (f)	14,591	365	739	1,836	1,173	22	10	2	9,592	127	66
F 電気・ガス・熱供給・水道業 (g)	1,072	23	144	472	59	3	2	－	71	157	125
G 情報通信業 (h)	4,449	111	2,064	1,449	533	6	2	1	148	10	100
H 運輸業，郵便業 (i)	7,856	136	23	1,623	224	60	55	3	142	3,811	76
I 卸売業，小売業 (j)	32,644	894	833	5,313	17,831	254	14	19	3,673	149	203
J 金融業，保険業 (k)	5,643	187	143	3,189	2,082	7	5	1	2	14	－
K 不動産業，物品賃貸業 (l)	3,625	255	31	858	1,287	779	12	3	96	67	50
L 学術研究，専門・技術サービス業 (m)	5,999	169	2,457	2,050	331	93	8	109	351	36	312
M 宿泊業，飲食サービス業 (n)	12,630	187	121	475	460	10,442	12	18	188	37	13
N 生活関連サービス業，娯楽業 (o)	7,722	132	322	700	577	4,877	25	175	156	197	7
O 教育，学習支援業 (p)	10,464	96	7,591	1,883	52	442	21	53	22	151	5
P 医療，福祉 (q)	29,758	281	15,907	4,116	62	8,481	43	13	163	228	12
Q 複合サービス事業 (r)	1,359	35	108	861	176	2	－	11	37	3	3
R サービス業(他に分類されないもの) (s)	12,267	359	593	4,317	438	287	1,255	30	1,441	288	107
S 公務(他に分類されるものを除く) (t)	8,056	130	668	5,462	－	7	1,634	7	22	28	36
T 分類不能の産業 (u)	7,275	8	10	227	33	4	1	2	9	6	－
男 Male	99,115	3,414	14,366	14,015	14,804	8,605	2,885	5,391	11,569	5,543	8,900
A 農業，林業 (a)	5,088	51	21	98	47	1	4	4,756	25	22	6
うち農業 (b)	4,831	42	17	46	35	1	1	4,603	24	8	2
B 漁業 (c)	311	11	－	5	8	－	1	251	23	－	－
C 鉱業，採石業，砂利採取業 (d)	22	1	－	3	1	－	－	－	2	11	4
D 建設業 (e)	12,327	634	747	488	837	10	5	60	1,229	388	7,826
E 製造業 (f)	9,060	300	631	789	1,031	9	7	2	5,807	122	59
F 電気・ガス・熱供給・水道業 (g)	925	21	137	348	49	2	2	－	70	156	125
G 情報通信業 (h)	3,013	101	1,623	611	438	2	2	－	112	10	97
H 運輸業，郵便業 (i)	6,608	119	20	877	180	29	54	2	137	3,714	76
I 卸売業，小売業 (j)	15,674	738	370	1,356	8,924	79	12	9	2,211	144	193
J 金融業，保険業 (k)	2,732	172	126	1,345	1,060	2	5	1	1	14	－
K 不動産業，物品賃貸業 (l)	2,134	191	25	200	1,001	436	11	2	83	67	48
L 学術研究，専門・技術サービス業 (m)	3,860	147	2,000	742	287	5	8	52	249	36	291
M 宿泊業，飲食サービス業 (n)	4,997	135	29	141	163	4,203	10	13	91	37	11
N 生活関連サービス業，娯楽業 (o)	3,100	99	151	214	201	1,808	21	162	68	159	7
O 教育，学習支援業 (p)	4,592	77	3,529	594	24	62	14	31	7	141	4
P 医療，福祉 (q)	7,265	158	3,936	840	43	1,844	39	8	76	209	12
Q 複合サービス事業 (r)	830	34	95	416	144	1	－	9	20	3	2
R サービス業(他に分類されないもの) (s)	7,018	303	438	1,502	341	109	1,166	25	1,331	278	103
S 公務(他に分類されるものを除く) (t)	5,666	116	482	3,405	－	3	1,523	7	21	27	36
T 分類不能の産業 (u)	3,893	6	6	41	25	－	1	1	6	5	－
女 Female	90,546	756	18,204	23,309	11,491	17,193	226	3,825	5,994	193	268
A 農業，林業 (a)	4,115	9	6	169	29	9	－	3,658	49	－	1
うち農業 (b)	4,045	7	4	123	28	9	－	3,641	47	－	1
B 漁業 (c)	73	3	－	18	－	1	－	38	6	－	－
C 鉱業，採石業，砂利採取業 (d)	2	－	－	2	－	－	－	－	－	－	－
D 建設業 (e)	2,313	93	42	1,710	55	11	2	6	116	6	216
E 製造業 (f)	5,531	65	108	1,047	142	13	3	－	3,785	5	7
F 電気・ガス・熱供給・水道業 (g)	147	2	7	124	10	1	－	－	1	1	－
G 情報通信業 (h)	1,436	10	441	838	95	4	－	1	36	－	3
H 運輸業，郵便業 (i)	1,248	17	3	746	44	31	1	1	5	97	－
I 卸売業，小売業 (j)	16,970	156	463	3,957	8,907	175	2	10	1,462	5	10
J 金融業，保険業 (k)	2,911	15	17	1,844	1,022	5	－	－	1	－	－
K 不動産業，物品賃貸業 (l)	1,491	64	6	658	286	343	1	1	13	－	2
L 学術研究，専門・技術サービス業 (m)	2,139	22	457	1,308	44	88	－	57	102	－	21
M 宿泊業，飲食サービス業 (n)	7,633	52	92	334	297	6,239	2	5	97	－	2
N 生活関連サービス業，娯楽業 (o)	4,622	33	171	486	376	3,069	4	13	88	38	－
O 教育，学習支援業 (p)	5,872	19	4,062	1,289	28	380	7	22	15	10	1
P 医療，福祉 (q)	22,493	123	11,971	3,276	19	6,637	4	5	87	19	－
Q 複合サービス事業 (r)	529	1	13	445	32	1	－	2	17	－	1
R サービス業(他に分類されないもの) (s)	5,249	56	155	2,815	97	178	89	5	110	10	4
S 公務(他に分類されるものを除く) (t)	2,390	14	186	2,057	－	4	111	－	1	1	－
T 分類不能の産業 (u)	3,382	2	4	186	8	4	－	1	3	1	－

1) 従業地「不詳」で，当地に常住している者を含む。

(a) AGRICULTURE AND FORESTRY
(b) AGRICULTURE
(c) FISHERIES
(d) MINING AND QUARRYING OF STONE AND GRAVEL
(e) CONSTRUCTION
(f) MANUFACTURING
(g) ELECTRICITY, GAS, HEAT SUPPLY AND WATER
(h) INFORMATION AND COMMUNICATIONS
(i) TRANSPORT AND POSTAL ACTIVITIES
(j) WHOLESALE AND RETAIL TRADE
(k) FINANCE AND INSURANCE

1) Including "Place of working not reported with residing in the above area".

(l) REAL ESTATE AND GOODS RENTAL AND LEASING
(m) SCIENTIFIC RESEARCH, PROFESSIONAL AND TECHNICAL SERVICES
(n) ACCOMMODATIONS, EATING AND DRINKING SERVICES
(o) LIVING-RELATED AND PERSONAL SERVICES AND AMUSEMENT SERVICES
(p) EDUCATION, LEARNING SUPPORT
(q) MEDICAL, HEALTH CARE AND WELFARE
(r) COMPOUND SERVICES
(s) SERVICES, N.E.C.
(t) GOVERNMENT, EXCEPT ELSEWHERE CLASSIFIED
(u) INDUSTRIES UNABLE TO CLASSIFY

15歳以上就業者数(総数及び雇用者) － 全国，都道府県，市区町村

by Industry (Major Groups), Occupation (Major Groups) and Sex - Japan, Prefectures, Shi, Ku, Machi and Mura

		（再掲 Recount） 雇用者 Employees 1)												
K 運搬・清掃・包装等従事者 CARRYING, CLEANING, PACKAGING, AND RELATED WORKERS	L 分類不能の職業 WORKERS NOT CLASSIFIABLE BY OCCUPATION	総数 Total	A 管理的職業従事者 ADMINISTRATIVE AND MANAGERIAL WORKERS	B 専門的・技術的職業従事者 PROFESSIONAL AND ENGINEERING WORKERS	C 事務従事者 CLERICAL WORKERS	D 販売従事者 SALES WORKERS	E サービス職業従事者 SERVICE WORKERS	F 保安職業従事者 SECURITY WORKERS	G 農林漁業従事者 AGRICULTURE, FORESTRY AND FISHERY WORKERS	H 生産工程従事者 MANUFACTURING PROCESS WORKERS	I 輸送・機械運転従事者 TRANSPORT AND MACHINE OPERATION WORKERS	J 建設・採掘従事者 CONSTRUCTION AND MINING WORKERS	K 運搬・清掃・包装等従事者 CARRYING, CLEANING, PACKAGING, AND RELATED WORKERS	L 分類不能の職業 WORKERS NOT CLASSIFIABLE BY OCCUPATION
11,697	7,013	159,128	3,909	29,299	35,903	23,662	21,678	3,097	2,275	14,876	5,395	6,448	10,698	1,888
242	－	2,364	54	24	248	63	9	4	1,642	62	20	7	231	－
237	－	2,096	43	18	156	51	9	1	1,521	60	8	3	226	－
19	－	240	13	－	22	8	1	1	148	28	－	－	19	－
－	－	24	1	－	5	1	－	－	－	2	11	4	－	－
159	－	11,063	694	722	1,942	847	21	7	52	835	349	5,457	137	－
659	－	13,586	360	731	1,798	1,153	19	10	2	8,699	127	45	642	－
14	2	1,070	23	143	471	59	3	2	－	71	157	125	14	2
19	6	4,230	111	1,904	1,418	522	6	2	－	137	10	98	16	6
1,701	2	7,472	133	23	1,605	223	59	55	3	142	3,611	72	1,544	2
3,461	－	29,554	805	793	5,106	16,029	226	14	17	3,015	145	154	3,250	－
13	－	5,429	183	136	3,171	1,897	7	5	1	2	14	－	13	－
187	－	3,020	248	29	811	861	688	12	3	92	60	47	169	－
81	2	4,617	166	1,372	1,855	324	83	8	109	317	31	274	76	2
677	－	10,172	134	118	432	444	8,160	12	18	168	37	13	636	－
554	－	5,771	111	234	656	509	3,308	25	175	94	144	7	508	－
148	－	9,632	88	6,805	1,853	51	440	21	51	20	150	5	148	－
448	4	28,469	266	14,974	3,893	60	8,389	43	13	160	223	12	432	4
121	2	1,334	35	108	839	176	2	－	11	37	3	3	118	2
3,095	57	10,876	346	506	4,095	405	246	1,241	21	966	269	89	2,647	45
62	－	8,056	130	668	5,462	－	7	1,634	7	22	28	36	62	－
37	6,938	2,149	8	9	221	30	4	1	2	7	6	－	36	1,825
5,800	3,823	80,749	3,210	12,198	13,833	13,260	6,688	2,871	1,351	9,607	5,236	6,328	5,255	912
57	－	1,159	45	18	95	39	1	4	856	21	20	6	54	－
52	－	943	36	14	44	28	1	1	740	20	8	2	49	－
12	－	192	10	－	5	8	－	1	133	23	－	－	12	－
－	－	22	1	－	3	1	－	－	－	2	11	4	－	－
103	－	9,190	601	680	483	796	10	5	47	759	344	5,365	100	－
303	－	8,504	295	625	785	1,015	8	7	2	5,306	122	41	298	－
13	2	924	21	136	348	49	2	2	－	70	156	125	13	2
15	2	2,855	101	1,502	598	427	2	2	－	104	10	95	12	2
1,399	1	6,273	116	20	876	179	29	54	2	137	3,522	72	1,265	1
1,638	－	13,985	662	354	1,342	7,965	66	12	7	1,720	141	152	1,564	－
6	－	2,580	168	122	1,341	920	2	5	1	1	14	－	6	－
70	－	1,744	185	23	197	688	391	11	2	79	60	45	63	－
42	1	2,875	144	1,102	722	282	5	8	52	222	31	266	40	1
164	－	3,757	103	29	136	156	3,028	10	13	80	37	11	154	－
210	－	2,296	84	112	209	186	1,162	21	162	46	122	7	185	－
109	－	4,322	73	3,270	589	23	61	14	31	7	141	4	109	－
99	1	6,552	153	3,256	835	41	1,827	39	8	75	208	12	97	1
105	1	819	34	95	408	144	1	－	9	20	3	2	102	1
1,393	29	6,054	292	366	1,419	319	90	1,152	18	910	262	85	1,119	22
46	－	5,666	116	482	3,405	－	3	1,523	7	21	27	36	46	－
16	3,786	980	6	6	37	22	－	1	1	4	5	－	16	882
5,897	3,190	78,379	699	17,101	22,070	10,402	14,990	226	924	5,269	159	120	5,443	976
185	－	1,205	9	6	153	24	8	－	786	41	－	1	177	－
185	－	1,153	7	4	112	23	8	－	781	40	－	1	177	－
7	－	48	3	－	17	－	1	－	15	5	－	－	7	－
－	－	2	－	－	2	－	－	－	－	－	－	－	－	－
56	－	1,873	93	42	1,459	51	11	2	5	76	5	92	37	－
356	－	5,082	65	106	1,013	138	11	3	－	3,393	5	4	344	－
1	－	146	2	7	123	10	1	－	－	1	1	－	1	－
4	4	1,375	10	402	820	95	4	－	－	33	－	3	4	4
302	1	1,199	17	3	729	44	30	1	1	5	89	－	279	1
1,823	－	15,569	143	439	3,764	8,064	160	2	10	1,295	4	2	1,686	－
7	－	2,849	15	14	1,830	977	5	－	－	1	－	－	7	－
117	－	1,276	63	6	614	173	297	1	1	13	－	2	106	－
39	1	1,742	22	270	1,133	42	78	－	57	95	－	8	36	1
513	－	6,415	31	89	296	288	5,132	2	5	88	－	2	482	－
344	－	3,475	27	122	447	323	2,146	4	13	48	22	－	323	－
39	－	5,310	15	3,535	1,264	28	379	7	20	13	9	1	39	－
349	3	21,917	113	11,718	3,058	19	6,562	4	5	85	15	－	335	3
16	1	515	1	13	431	32	1	－	2	17	－	1	16	1
1,702	28	4,822	54	140	2,676	86	156	89	3	56	7	4	1,528	23
16	－	2,390	14	186	2,057	－	4	111	－	1	1	－	16	－
21	3,152	1,169	2	3	184	8	4	－	1	3	1	－	20	943

第3表　職業(大分類)・従業上の地位(5区分), 現住地による5年前の常住地, 年齢(5歳階級), 男女別15歳以上

Table 3. Employed Persons 15 Years of Age and Over, by Occupation (Major Groups), Employment Status Age (Five-Year Groups) and Sex (In-migration) - Japan, Prefectures, 21 Major Cities, Ku of21 Major Cities,

総　　数　　Both sexes

男　女 現住市区町村による 5 年 前 の 常 住 地 Both sexes Place of usual residence five years ago (Shi)	総　数 Total	A 管 理 的 職業従事者 ADMINISTRATIVE AND MANAGERIAL WORKERS	B 専門的・技術的 職業従事者 PROFESSIONAL AND ENGINEERING WORKERS	C 事務従事者 CLERICAL WORKERS	D 販売従事者 SALES WORKERS	E サービス 職業従事者 SERVICE WORKERS	F 保　安 職業従事者 SECURITY WORKERS	G 農林漁業 従事者 AGRICULTURE, FORESTRY AND FISHERY WORKERS
	総　数　Total							
201　宮崎市　Miyazaki-shi								
常住者 2) Persons usually live	187,229	4,202	33,577	36,663	25,469	24,982	3,369	9,220
現住所 Present address	130,238	3,445	21,833	25,546	16,904	17,209	1,987	8,250
自市内 The same shi	33,503	481	6,880	6,805	4,787	5,088	587	674
自区内 The same ku	－	－	－	－	－	－	－	－
自市内他区 Other ku of the same shi	－	－	－	－	－	－	－	－
転入 Inmigration	20,294	269	4,817	4,267	3,727	2,608	792	287
県内他市区町村から (a)	7,806	65	2,035	1,614	1,007	1,060	427	97
他県から From other prefecture	12,156	196	2,670	2,621	2,693	1,512	365	150
国外から From outside Japan	332	8	112	32	27	36	－	40
（別掲）転出 (Special count)Outmigration	20,391	243	5,067	3,922	3,059	2,367	1,215	344
県内他市区町村へ (b)	6,262	93	1,789	1,166	562	698	514	222
他県へ To other prefecture	14,129	150	3,278	2,756	2,497	1,669	701	122
15 ～ 19 歳 2) years old	2,129	－	78	148	398	799	39	34
現住所 Present address	1,248	－	40	108	248	423	11	19
自市内 The same shi	338	－	10	13	54	138	11	11
自区内 The same ku	－	－	－	－	－	－	－	－
自市内他区 Other ku of the same shi	－	－	－	－	－	－	－	－
転入 Inmigration	527	－	28	27	96	233	17	4
県内他市区町村から (a)	244	－	8	15	32	99	13	－
他県から From other prefecture	275	－	20	12	64	134	4	1
国外から From outside Japan	8	－	－	－	－	－	－	3
（別掲）転出 (Special count)Outmigration	925	－	65	41	130	236	138	6
県内他市区町村へ (b)	88	－	4	2	11	14	25	1
他県へ To other prefecture	837	－	61	39	119	222	113	5
20 ～ 24 歳 2) years old	10,207	9	1,701	1,670	1,717	2,247	163	171
現住所 Present address	5,094	4	848	957	845	1,065	43	114
自市内 The same shi	1,786	2	299	286	261	457	30	30
自区内 The same ku	－	－	－	－	－	－	－	－
自市内他区 Other ku of the same shi	－	－	－	－	－	－	－	－
転入 Inmigration	2,921	3	550	426	609	716	89	26
県内他市区町村から (a)	1,209	－	246	175	185	310	64	9
他県から From other prefecture	1,659	3	297	249	422	401	25	10
国外から From outside Japan	53	－	7	2	2	5	－	7
（別掲）転出 (Special count)Outmigration	3,849	－	896	454	494	730	320	31
県内他市区町村へ (b)	564	－	155	105	40	61	72	13
他県へ To other prefecture	3,285	－	741	349	454	669	248	18
25 ～ 29 歳 2) years old	14,088	24	3,102	2,848	2,103	2,094	283	302
現住所 Present address	5,956	12	1,143	1,297	866	975	73	176
自市内 The same shi	4,209	3	980	828	625	710	94	79
自区内 The same ku	－	－	－	－	－	－	－	－
自市内他区 Other ku of the same shi	－	－	－	－	－	－	－	－
転入 Inmigration	3,482	9	968	714	607	401	116	46
県内他市区町村から (a)	1,276	1	364	255	149	169	58	18
他県から From other prefecture	2,144	8	584	453	451	225	58	26
国外から From outside Japan	62	－	20	6	7	7	－	2
（別掲）転出 (Special count)Outmigration	3,615	3	1,309	716	389	302	183	68
県内他市区町村へ (b)	1,113	2	358	231	78	128	92	40
他県へ To other prefecture	2,502	1	951	485	311	174	91	28
30 ～ 34 歳 2) years old	17,149	68	3,760	3,511	2,453	2,371	322	453
現住所 Present address	6,957	22	1,276	1,418	1,001	1,069	80	267
自市内 The same shi	6,370	30	1,549	1,349	834	913	129	136
自区内 The same ku	－	－	－	－	－	－	－	－
自市内他区 Other ku of the same shi	－	－	－	－	－	－	－	－
転入 Inmigration	3,354	16	927	734	610	381	113	49
県内他市区町村から (a)	1,336	6	360	313	183	148	70	17
他県から From other prefecture	1,949	10	541	412	422	220	43	24
国外から From outside Japan	69	－	26	9	5	13	－	8
（別掲）転出 (Special count)Outmigration	2,895	17	815	517	508	298	145	55
県内他市区町村へ (b)	1,235	5	368	224	136	147	87	44
他県へ To other prefecture	1,660	12	447	293	372	151	58	11
35 ～ 39 歳 2) years old	20,611	169	4,356	4,591	2,755	2,525	343	584
現住所 Present address	10,775	89	2,012	2,427	1,380	1,415	132	405
自市内 The same shi	6,555	50	1,555	1,535	884	821	84	127
自区内 The same ku	－	－	－	－	－	－	－	－
自市内他区 Other ku of the same shi	－	－	－	－	－	－	－	－
転入 Inmigration	2,873	29	784	624	482	279	127	52
県内他市区町村から (a)	1,141	5	338	255	138	102	77	14
他県から From other prefecture	1,683	23	433	361	341	173	50	23
国外から From outside Japan	49	1	13	8	3	4	－	15
（別掲）転出 (Special count)Outmigration	2,470	17	616	510	432	228	105	68
県内他市区町村へ (b)	955	5	280	167	79	113	57	45
他県へ To other prefecture	1,515	12	336	343	353	115	48	23

1) 従業上の地位「不詳」を含む。
2) 5年前の常住地「不詳」で，当地に現住している者を含む。
(a)From other shi, ku, machi or mura of the same prefecture

1) Including "Employment status not reported".
2) Including "Place of usual residence five years ago not reported with residing in the above area".
(b)To other shi, ku, machi or mura of the same prefecture

就業者数(転入)(転出－特掲) － 全国，都道府県，21大都市，21大都市の区，県庁所在市，人口20万以上の市

(5 Groups), Place of Usual Residence Five Years Ago based on Place of Present Residence,
Prefectural Capital Cities and Shi with Population of 200,000 or More -Continued

					（従業上の地位）雇用者 (Employment status)Employees					
H	I	J	K	L	総数	雇用者 Employees			役員	自営業主・家族従業者（家庭内職者を含む）
						正規の職員・従業員	労働者派遣事業所の派遣社員	パート・アルバイト・その他		
生産工程従事者 MANUFACTURING PROCESS WORKERS	輸送・機械運転従事者 TRANSPORT AND MACHINE OPERATION WORKERS	建設・採掘従事者 CONSTRUCTION AND MINING WORKERS	運搬・清掃・包装等従事者 CARRYING, CLEANING, PACKAGING, AND RELATED WORKERS	分類不能の職業 WORKERS NOT CLASSIFIABLE BY OCCUPATION	1) Total 1) Including "Employment status not reported".	Regular employees	Temporary employees	Part-time employees and others	Board member of company, etc	Self-employed and family employees(including "Piece rate work")
17,631	5,371	8,456	11,229	7,060	148,104	96,087	4,104	47,913	8,649	25,558
12,939	4,078	6,117	8,632	3,298	99,424	61,412	2,860	35,152	7,155	21,925
3,233	914	1,611	1,881	562	29,257	20,532	779	7,946	1,137	2,845
–	–	–	–	–	–	–	–	–	–	–
–	–	–	–	–	–	–	–	–	–	–
1,421	365	700	694	347	19,103	13,953	450	4,700	337	746
626	139	300	317	119	7,395	5,571	163	1,661	122	245
750	225	387	369	218	11,399	8,202	265	2,932	208	487
45	1	13	8	10	309	180	22	107	7	14
1,999	361	680	692	442	19,262	14,175	586	4,501	222	716
522	138	237	245	76	5,714	4,526	104	1,084	78	409
1,477	223	443	447	366	13,548	9,649	482	3,417	144	307
226	22	133	124	128	2,066	718	34	1,314	1	38
160	19	87	67	66	1,204	474	15	715	1	33
34	1	19	24	23	328	111	3	214	–	5
–	–	–	–	–	–	–	–	–	–	–
–	–	–	–	–	–	–	–	–	–	–
31	2	25	33	31	524	131	16	377	–	–
22	2	19	21	13	243	101	6	136	–	–
4	–	6	12	18	273	29	7	237	–	–
5	–	–	–	–	8	1	3	4	–	–
180	9	37	37	46	909	432	8	469	–	6
14	–	8	8	1	84	50	–	34	–	3
166	9	29	29	45	825	382	8	435	–	3
976	85	380	417	671	9,506	5,753	298	3,455	34	206
591	45	184	270	128	4,877	3,033	189	1,655	21	145
181	18	92	78	52	1,718	1,099	59	560	7	42
–	–	–	–	–	–	–	–	–	–	–
–	–	–	–	–	–	–	–	–	–	–
203	22	101	68	108	2,882	1,605	50	1,227	6	17
107	9	48	23	33	1,193	796	25	372	2	6
82	13	45	43	69	1,637	786	23	828	4	11
14	–	8	2	6	52	23	2	27	–	–
491	34	96	116	187	3,771	2,301	99	1,371	4	25
54	5	28	16	15	544	440	10	94	1	8
437	29	68	100	172	3,227	1,861	89	1,277	3	17
1,397	191	501	602	641	13,005	9,533	420	3,052	82	508
675	73	183	337	146	5,592	3,808	243	1,541	35	277
435	48	173	173	61	3,989	3,005	96	888	32	156
–	–	–	–	–	–	–	–	–	–	–
–	–	–	–	–	–	–	–	–	–	–
282	69	141	91	38	3,378	2,692	79	607	15	71
129	21	59	40	13	1,244	1,003	28	213	3	20
140	47	79	49	24	2,074	1,652	49	373	12	49
13	1	3	2	1	60	37	2	21	–	2
369	48	84	96	48	3,501	2,841	127	533	9	66
96	15	22	31	20	1,054	852	22	180	2	38
273	33	62	65	28	2,447	1,989	105	353	7	28
1,675	294	699	816	727	15,185	11,036	489	3,660	238	1,173
804	136	297	432	155	6,159	4,128	258	1,773	87	626
635	126	294	284	91	5,836	4,405	147	1,284	102	403
–	–	–	–	–	–	–	–	–	–	–
–	–	–	–	–	–	–	–	–	–	–
232	32	104	100	56	3,149	2,478	81	590	47	141
114	14	46	45	20	1,269	1,036	21	212	15	46
114	18	56	54	35	1,813	1,400	54	359	32	93
4	–	2	1	1	67	42	6	19	–	2
237	52	98	110	43	2,741	2,127	92	522	20	111
102	17	46	49	10	1,161	917	21	223	8	55
135	35	52	61	33	1,580	1,210	71	299	12	56
2,062	462	1,086	1,008	670	17,790	12,811	539	4,440	535	1,792
1,225	253	613	628	196	9,271	6,353	331	2,587	286	1,125
634	149	368	270	78	5,831	4,405	130	1,296	185	510
–	–	–	–	–	–	–	–	–	–	–
–	–	–	–	–	–	–	–	–	–	–
199	60	101	108	28	2,649	2,025	77	547	61	155
87	25	41	51	8	1,078	834	27	217	22	38
110	35	60	56	18	1,526	1,163	46	317	39	113
2	–	–	1	2	45	28	4	13	–	4
225	49	110	79	31	2,290	1,753	81	456	23	141
90	23	45	42	9	861	680	21	160	8	80
135	26	65	37	22	1,429	1,073	60	296	15	61

第3表　職業(大分類)・従業上の地位(5区分), 現住地による5年前の常住地, 年齢(5歳階級), 男女別15歳以上

Table 3. Employed Persons 15 Years of Age and Over, by Occupation (Major Groups), Employment Status Age (Five-Year Groups) and Sex (In-migration) - Japan, Prefectures, 21 Major Cities, Ku of21 Major Cities,

総　　数　　Both sexes

男　女 現住市区町村による 5 年 前 の 常 住 地 Both sexes Place of usual residence five years ago (Shi)	総　数 Total	A 管 理 的 職 業 従 事 者 ADMINISTRATIVE AND MANAGERIAL WORKERS	B 専門的・技術的 職 業 従 事 者 PROFESSIONAL AND ENGINEERING WORKERS	C 事 務 従 事 者 CLERICAL WORKERS	D 販 売 従 事 者 SALES WORKERS	E サ ー ビ ス 職 業 従 事 者 SERVICE WORKERS	F 保　安 職 業 従 事 者 SECURITY WORKERS	G 農 林 漁 業 従　事　者 AGRICULTURE, FORESTRY AND FISHERY WORKERS
総　数　Total								
40 ～ 44 歳 2) years old	23,508	395	4,602	5,473	3,418	2,694	384	586
現 住 所 Present address	15,459	251	2,961	3,676	2,175	1,826	193	449
自 市 内 The same shi	5,091	108	996	1,189	779	639	72	96
自 区 内 The same ku	－	－	－	－	－	－	－	－
自 市 内 他 区 Other ku of the same shi	－	－	－	－	－	－	－	－
転 入 Inmigration	2,527	35	639	601	458	224	118	40
県内他市区町村から (a)	996	12	299	257	121	76	45	16
他 県 から From other prefecture	1,483	22	311	344	331	145	73	19
国 外 から From outside Japan	48	1	29	－	6	3	－	5
（ 別 掲 ） 転 出 (Special count)Outmigration	2,101	35	423	556	384	167	99	26
県内他市区町村へ (b)	673	12	168	151	75	67	37	20
他 県 へ To other prefecture	1,428	23	255	405	309	100	62	6
45 ～ 49 歳 2) years old	20,240	380	4,212	5,020	2,925	2,117	300	572
現 住 所 Present address	15,341	279	3,216	3,888	2,094	1,627	200	509
自 市 内 The same shi	2,890	67	603	681	442	371	23	44
自 区 内 The same ku	－	－	－	－	－	－	－	－
自 市 内 他 区 Other ku of the same shi	－	－	－	－	－	－	－	－
転 入 Inmigration	1,722	34	391	445	382	112	77	18
県内他市区町村から (a)	637	6	192	173	77	45	27	8
他 県 から From other prefecture	1,067	28	189	270	303	67	50	10
国 外 から From outside Japan	18	－	10	2	2	－	－	－
（ 別 掲 ） 転 出 (Special count)Outmigration	1,506	38	288	429	304	98	69	19
県内他市区町村へ (b)	422	9	107	119	47	32	29	9
他 県 へ To other prefecture	1,084	29	181	310	257	66	40	10
50 ～ 54 歳 2) years old	19,901	450	4,113	4,591	2,672	2,112	369	788
現 住 所 Present address	16,354	348	3,503	3,887	2,066	1,725	263	739
自 市 内 The same shi	1,996	53	372	360	329	286	35	35
自 区 内 The same ku	－	－	－	－	－	－	－	－
自 市 内 他 区 Other ku of the same shi	－	－	－	－	－	－	－	－
転 入 Inmigration	1,308	49	236	341	271	96	71	14
県内他市区町村から (a)	441	10	107	82	60	50	36	6
他 県 から From other prefecture	856	37	127	256	210	43	35	8
国 外 から From outside Japan	11	2	2	3	1	3	－	－
（ 別 掲 ） 転 出 (Special count)Outmigration	1,362	53	314	358	211	95	69	22
県内他市区町村へ (b)	504	27	186	84	34	36	48	13
他 県 へ To other prefecture	858	26	128	274	177	59	21	9
55 ～ 59 歳 2) years old	19,495	632	3,434	4,001	2,468	2,305	382	965
現 住 所 Present address	16,804	528	3,003	3,472	2,077	1,979	312	920
自 市 内 The same shi	1,667	54	264	296	247	260	40	34
自 区 内 The same ku	－	－	－	－	－	－	－	－
自 市 内 他 区 Other ku of the same shi	－	－	－	－	－	－	－	－
転 入 Inmigration	832	50	164	231	143	63	30	11
県内他市区町村から (a)	274	6	79	49	37	24	21	2
他 県 から From other prefecture	546	40	81	180	106	38	9	9
国 外 から From outside Japan	12	4	4	2	－	1	－	－
（ 別 掲 ） 転 出 (Special count)Outmigration	929	41	217	234	145	90	63	13
県内他市区町村へ (b)	374	18	121	55	35	36	52	7
他 県 へ To other prefecture	555	23	96	179	110	54	11	6
60 ～ 64 歳 2) years old	17,798	774	2,222	2,687	2,061	2,591	376	1,136
現 住 所 Present address	15,794	697	1,981	2,439	1,841	2,263	310	1,091
自 市 内 The same shi	1,358	54	145	151	176	251	40	32
自 区 内 The same ku	－	－	－	－	－	－	－	－
自 市 内 他 区 Other ku of the same shi	－	－	－	－	－	－	－	－
転 入 Inmigration	495	23	90	95	42	68	25	11
県内他市区町村から (a)	168	9	37	29	11	23	13	2
他 県 から From other prefecture	325	14	52	66	30	45	12	9
国 外 から From outside Japan	2	－	1	－	1	－	－	－
（ 別 掲 ） 転 出 (Special count)Outmigration	482	24	78	84	42	73	19	22
県内他市区町村へ (b)	206	9	25	22	15	43	11	18
他 県 へ To other prefecture	276	15	53	62	27	30	8	4
65 ～ 69 歳 2) years old	12,517	659	1,226	1,355	1,478	1,957	313	1,202
現 住 所 Present address	11,359	602	1,121	1,260	1,339	1,755	279	1,166
自 市 内 The same shi	877	41	75	77	116	173	25	28
自 区 内 The same ku	－	－	－	－	－	－	－	－
自 市 内 他 区 Other ku of the same shi	－	－	－	－	－	－	－	－
転 入 Inmigration	177	16	30	18	20	23	9	8
県内他市区町村から (a)	53	7	3	7	10	9	3	2
他 県 から From other prefecture	124	9	27	11	10	14	6	6
国 外 から From outside Japan	－	－	－	－	－	－	－	－
（ 別 掲 ） 転 出 (Special count)Outmigration	187	9	33	19	13	37	5	10
県内他市区町村へ (b)	93	4	10	5	9	15	4	9
他 県 へ To other prefecture	94	5	23	14	4	22	1	1

1) 従業上の地位「不詳」を含む。
2) 5年前の常住地「不詳」で，当地に現住している者を含む。
(a)From other shi, ku, machi or mura of the same prefecture

1) Including "Employment status not reported".
2) Including "Place of usual residence five years ago not reported with residing in the above area".
(b)To other shi, ku, machi or mura of the same prefecture

就業者数(転入)(転出－特掲) － 全国，都道府県，21大都市，21大都市の区，県庁所在市，人口20万以上の市（続き）

(5 Groups), Place of Usual Residence Five Years Ago based on Place of Present Residence,
Prefectural Capital Cities and Shi with Population of 200,000 or More -Continued

					（従業上の地位）雇用者 (Employment status)Employees					
H	I	J	K	L	総数	雇用者 Employees			役員	自営業主・家族従業者（家庭内職者を含む）
						正規の職員・従業員	労働者派遣事業所の派遣社員	パート・アルバイト・その他		
生産工程従事者 MANUFACTURING PROCESS WORKERS	輸送・機械運転従事者 TRANSPORT AND MACHINE OPERATION WORKERS	建設・採掘従事者 CONSTRUCTION AND MINING WORKERS	運搬・清掃・包装等従事者 CARRYING, CLEANING, PACKAGING, AND RELATED WORKERS	分類不能の職業 WORKERS NOT CLASSIFIABLE BY OCCUPATION	1) Total 1) Including "Employment status not reported".	Regular employees	Temporary employees	Part-time employees and others	Board member of company, etc	Self-employed and family employees(including "Piece rate work")
2,294	666	1,087	1,164	745	19,924	14,027	522	5,375	934	2,093
1,624	454	747	823	280	13,191	8,991	378	3,822	641	1,488
486	163	254	260	49	4,337	3,186	86	1,065	244	486
－	－	－	－	－	－	－	－	－	－	－
－	－	－	－	－	－	－	－	－	－	－
180	48	84	74	26	2,358	1,824	56	478	45	114
67	27	34	32	10	935	738	20	177	21	38
111	21	50	40	16	1,380	1,058	33	289	24	72
2	－	－	2	－	43	28	3	12	－	4
201	51	70	58	31	1,971	1,527	82	362	35	82
64	24	20	24	11	607	493	12	102	13	46
137	27	50	34	20	1,364	1,034	70	260	22	36
1,856	572	701	1,006	579	16,963	11,650	456	4,857	828	2,033
1,487	450	533	794	264	12,903	8,658	351	3,894	655	1,647
253	93	117	164	32	2,429	1,687	72	670	135	308
－	－	－	－	－	－	－	－	－	－	－
－	－	－	－	－	－	－	－	－	－	－
112	29	51	47	24	1,601	1,288	31	282	37	76
39	15	22	24	9	583	461	8	114	16	35
69	14	29	23	15	1,003	817	21	165	19	40
4	－	－	－	－	15	10	2	3	2	1
115	32	51	46	17	1,413	1,147	30	236	29	52
30	16	7	15	2	387	317	5	65	8	27
85	16	44	31	15	1,026	830	25	171	21	25
1,828	602	713	1,133	530	16,328	11,078	391	4,859	886	2,288
1,539	480	592	949	263	13,439	8,960	296	4,183	751	2,010
196	83	81	131	35	1,650	1,095	70	485	100	225
－	－	－	－	－	－	－	－	－	－	－
－	－	－	－	－	－	－	－	－	－	－
90	36	40	52	12	1,218	1,011	22	185	33	52
35	11	14	26	4	405	313	8	84	14	20
55	25	26	26	8	804	692	14	98	18	31
－	－	－	－	－	9	6	－	3	1	1
86	38	52	49	15	1,258	1,058	33	167	26	66
21	17	21	13	4	448	394	6	48	12	39
65	21	31	36	11	810	664	27	119	14	27
1,756	685	980	1,405	482	15,102	9,801	338	4,963	1,129	2,930
1,572	586	863	1,218	274	13,013	8,394	273	4,346	983	2,674
130	75	88	149	30	1,320	799	45	476	108	219
－	－	－	－	－	－	－	－	－	－	－
－	－	－	－	－	－	－	－	－	－	－
51	22	25	37	5	753	594	20	139	38	35
17	7	10	20	2	252	185	12	55	6	13
33	15	15	17	3	493	404	8	81	28	22
1	－	－	－	－	8	5	－	3	4	－
35	19	30	32	10	839	690	15	134	32	53
16	4	14	15	1	336	270	3	63	12	26
19	15	16	17	9	503	420	12	71	20	27
1,673	869	1,169	1,712	528	12,357	6,175	325	5,857	1,429	3,659
1,494	763	1,080	1,480	355	10,865	5,432	276	5,157	1,304	3,419
143	76	68	175	47	1,031	486	35	510	103	201
－	－	－	－	－	－	－	－	－	－	－
－	－	－	－	－	－	－	－	－	－	－
32	26	21	54	8	434	244	13	177	22	33
8	4	6	23	3	148	83	7	58	7	11
24	22	15	31	5	284	161	6	117	15	22
－	－	－	－	－	2	－	－	2	－	－
38	16	39	42	5	398	228	16	154	23	56
17	8	18	19	1	157	82	3	72	6	42
21	8	21	23	4	241	146	13	82	17	14
1,160	673	721	1,225	548	6,973	2,458	212	4,303	1,356	3,851
1,077	588	665	1,084	423	6,252	2,211	182	3,859	1,250	3,631
73	66	46	117	40	589	193	29	367	80	181
－	－	－	－	－	－	－	－	－	－	－
－	－	－	－	－	－	－	－	－	－	－
7	17	6	20	3	118	49	1	68	24	32
1	3	1	6	1	31	15	－	16	10	10
6	14	5	14	2	87	34	1	52	14	22
－	－	－	－	－	－	－	－	－	－	－
14	11	12	21	3	129	55	3	71	12	44
12	7	7	10	1	56	25	1	30	4	33
2	4	5	11	2	73	30	2	41	8	11

第3表　職業(大分類)・従業上の地位(5区分), 現住地による5年前の常住地, 年齢(5歳階級), 男女別15歳以上

Table 3. Employed Persons 15 Years of Age and Over, by Occupation (Major Groups), Employment Status Age (Five-Year Groups) and Sex (In-migration) - Japan, Prefectures, 21 Major Cities, Ku of21 Major Cities,

総　　数　　Both sexes

男女 現住市区町村による5年前の常住地 Both sexes Place of usual residence five years ago (Shi)	総数 Total	A 管理的職業従事者 ADMINISTRATIVE AND MANAGERIAL WORKERS	B 専門的・技術的職業従事者 PROFESSIONAL AND ENGINEERING WORKERS	C 事務従事者 CLERICAL WORKERS	D 販売従事者 SALES WORKERS	E サービス職業従事者 SERVICE WORKERS	F 保安職業従事者 SECURITY WORKERS	G 農林漁業従事者 AGRICULTURE, FORESTRY AND FISHERY WORKERS
	総数 Total							
70 ～ 74 歳 2) years old	5,362	334	426	508	578	821	77	946
現住所 Present address	5,041	317	399	473	545	758	74	926
自市内 The same shi	251	12	20	27	26	52	3	15
自区内 The same ku	－	－	－	－	－	－	－	－
自市内他区 Other ku of the same shi	－	－	－	－	－	－	－	－
転入 Inmigration	49	3	7	8	5	9	－	5
県内他市区町村から (a)	18	2	2	4	2	4	－	1
他県から From other prefecture	31	1	5	4	3	5	－	4
国外から From outside Japan	－	－	－	－	－	－	－	－
（別掲）転出 (Special count)Outmigration	49	4	8	4	3	9	－	4
県内他市区町村へ (b)	26	1	3	1	2	4	－	3
他県へ To other prefecture	23	3	5	3	1	5	－	1
75 ～ 79 歳 2) years old	2,511	156	209	173	251	242	15	824
現住所 Present address	2,419	152	203	162	239	231	14	819
自市内 The same shi	69	2	5	9	10	9	1	4
自区内 The same ku	－	－	－	－	－	－	－	－
自市内他区 Other ku of the same shi	－	－	－	－	－	－	－	－
転入 Inmigration	13	1	1	2	2	2	－	1
県内他市区町村から (a)	6	1	－	－	2	－	－	－
他県から From other prefecture	7	－	1	2	－	2	－	1
国外から From outside Japan	－	－	－	－	－	－	－	－
（別掲）転出 (Special count)Outmigration	13	2	5	－	1	2	－	－
県内他市区町村へ (b)	8	1	4	－	1	1	－	－
他県へ To other prefecture	5	1	1	－	－	1	－	－
80 ～ 84 歳 2) years old	1,221	101	93	64	116	76	3	493
現住所 Present address	1,168	95	87	60	113	71	3	489
自市内 The same shi	35	5	5	4	3	5	－	1
自区内 The same ku	－	－	－	－	－	－	－	－
自市内他区 Other ku of the same shi	－	－	－	－	－	－	－	－
転入 Inmigration	9	－	1	－	－	－	－	2
県内他市区町村から (a)	5	－	－	－	－	－	－	2
他県から From other prefecture	4	－	1	－	－	－	－	－
国外から From outside Japan	－	－	－	－	－	－	－	－
（別掲）転出 (Special count)Outmigration	3	－	－	－	2	1	－	－
県内他市区町村へ (b)	1	－	－	－	－	1	－	－
他県へ To other prefecture	2	－	－	－	2	－	－	－
85 歳 以上 2) years old and over	492	51	43	23	76	31	－	164
現住所 Present address	469	49	40	22	75	27	－	161
自市内 The same shi	11	－	2	－	1	3	－	2
自区内 The same ku	－	－	－	－	－	－	－	－
自市内他区 Other ku of the same shi	－	－	－	－	－	－	－	－
転入 Inmigration	5	1	1	1	－	1	－	－
県内他市区町村から (a)	2	－	－	－	－	1	－	－
他県から From other prefecture	3	1	1	1	－	－	－	－
国外から From outside Japan	－	－	－	－	－	－	－	－
（別掲）転出 (Special count)Outmigration	5	－	－	－	1	1	－	－
県内他市区町村へ (b)	－	－	－	－	－	－	－	－
他県へ To other prefecture	5	－	－	－	1	1	－	－

1) 従業上の地位「不詳」を含む。
2) 5年前の常住地「不詳」で，当地に現住している者を含む。
(a)From other shi, ku, machi or mura of the same prefecture

1) Including "Employment status not reported".
2) Including "Place of usual residence five years ago not reported with residing in the above area".
(b)To other shi, ku, machi or mura of the same prefecture

就業者数(転入)(転出－特掲) － 全国，都道府県，21大都市，21大都市の区，県庁所在市，人口20万以上の市（続き）

(5 Groups), Place of Usual Residence Five Years Ago based on Place of Present Residence,
Prefectural Capital Cities and Shi with Population of 200,000 or More -Continued

					(従業上の地位)雇用者 (Employment status)Employees						
H 生産工程従事者 MANUFACTURING PROCESS WORKERS	I 輸送・機械運転従事者 TRANSPORT AND MACHINE OPERATION WORKERS	J 建設・採掘従事者 CONSTRUCTION AND MINING WORKERS	K 運搬・清掃・包装等従事者 CARRYING, CLEANING, PACKAGING, AND RELATED WORKERS	L 分類不能の職業 WORKERS NOT CLASSIFIABLE BY OCCUPATION	総数 1) Total 1) Including "Employment status not reported".	雇用者 Employees 正規の職員・従業員 Regular employees	労働者派遣事業所の派遣社員 Temporary employees	パート・アルバイト・その他 Part-time employees and others	役員 Board member of company, etc	自営業主・家族従業者(家庭内職者を含む) Self-employed and family employees(including "Piece rate work")
450	204	208	443	367	2,163	732	62	1,369	652	2,314
425	188	198	401	337	1,978	684	54	1,240	611	2,243
24	14	8	37	13	150	36	6	108	32	60
－	－	－	－	－	－	－	－	－	－	－
－	－	－	－	－	－	－	－	－	－	－
1	1	1	5	4	29	9	1	19	6	10
－	－	－	2	1	10	5	－	5	4	3
1	1	1	3	3	19	4	1	14	2	7
－	－	－	－	－	－	－	－	－	－	－
8	2	－	5	2	32	11	－	21	5	11
6	2	－	3	1	15	4	－	11	2	9
2	－	－	2	1	17	7	－	10	3	2
183	42	66	125	225	527	200	12	315	306	1,544
179	40	64	108	208	492	188	10	294	299	1,506
4	2	2	14	7	29	10	1	18	5	30
－	－	－	－	－	－	－	－	－	－	－
－	－	－	－	－	－	－	－	－	－	－
－	－	－	2	2	4	1	1	2	1	6
－	－	－	2	1	1	－	－	1	1	3
－	－	－	－	1	3	1	1	1	－	3
－	－	－	－	－	－	－	－	－	－	－
－	－	1	－	2	6	4	－	2	2	3
－	－	1	－	－	4	2	－	2	1	3
－	－	－	－	2	2	2	－	－	1	－
73	4	9	42	147	165	85	4	76	164	799
65	3	9	35	138	147	72	3	72	158	778
5	－	－	4	3	14	11	－	3	4	15
－	－	－	－	－	－	－	－	－	－	－
－	－	－	－	－	－	－	－	－	－	－
1	1	－	3	1	4	2	1	1	1	3
－	1	－	2	－	2	1	1	－	1	2
1	－	－	1	1	2	1	－	1	－	1
－	－	－	－	－	－	－	－	－	－	－
－	－	－	－	－	1	1	－	－	2	－
－	－	－	－	－	－	－	－	－	1	－
－	－	－	－	－	1	1	－	－	1	－
22	－	3	7	72	50	30	2	18	75	330
22	－	2	6	65	41	26	1	14	73	323
－	－	1	1	1	6	4	－	2	－	4
－	－	－	－	－	－	－	－	－	－	－
－	－	－	－	－	－	－	－	－	－	－
－	－	－	－	1	2	－	1	1	1	1
－	－	－	－	1	1	－	－	1	－	－
－	－	－	－	－	1	－	1	－	1	1
－	－	－	－	－	－	－	－	－	－	－
－	－	－	1	2	3	－	－	3	－	－
－	－	－	－	－	－	－	－	－	－	－
－	－	－	1	2	3	－	－	3	－	－

第3表　職業(大分類)・従業上の地位(5区分)，現住地による5年前の常住地，年齢(5歳階級)，男

Table 3. Employed Persons 15 Years of Age and Over, by Occupation (Major Groups), Age (Five-Year Groups) and Sex (In-migration) - Japan, Prefectures, 21 Major Cities, Ku

男　male

男　女 現住市区町村による5年前の常住地 Both sexes Place of usual residence five years ago (Shi)		総数 Total	A 管理的職業従事者 ADMINISTRATIVE AND MANAGERIAL WORKERS	B 専門的・技術的職業従事者 PROFESSIONAL AND ENGINEERING WORKERS	C 事務従事者 CLERICAL WORKERS	D 販売従事者 SALES WORKERS	E サービス職業従事者 SERVICE WORKERS	F 保安職業従事者 SECURITY WORKERS	G 農林漁業従事者 AGRICULTURE, FORESTRY AND FISHERY WORKERS
201 宮崎市	Miyazaki-shi								
常住者 2)	Persons usually live	98,503	3,426	15,204	13,998	14,461	8,381	3,137	5,398
現住所	Present address	67,116	2,788	9,775	9,326	9,095	5,400	1,863	4,824
自市内	The same shi	17,115	384	2,914	2,324	2,722	1,853	535	388
自区内	The same ku	－	－	－	－	－	－	－	－
自市内他区	Other ku of the same shi	－	－	－	－	－	－	－	－
転入	Inmigration	12,406	249	2,497	2,334	2,614	1,098	736	179
県内他市区町村から	(a)	4,137	55	887	713	560	374	394	65
他県から	From other prefecture	8,099	186	1,551	1,606	2,038	703	342	108
国外から	From outside Japan	170	8	59	15	16	21	－	6
(別掲)転出	(Special count)Outmigration	12,663	226	2,623	2,256	2,092	900	1,098	213
県内他市区町村へ	(b)	3,672	86	872	624	333	237	475	135
他県へ	To other prefecture	8,991	140	1,751	1,632	1,759	663	623	78
15～19歳 2)	years old	1,052	－	42	32	161	299	28	25
現住所	Present address	603	－	20	21	90	146	7	17
自市内	The same shi	176	－	3	4	26	55	9	7
自区内	The same ku	－	－	－	－	－	－	－	－
自市内他区	Other ku of the same shi	－	－	－	－	－	－	－	－
転入	Inmigration	263	－	19	7	45	95	12	1
県内他市区町村から	(a)	115	－	6	5	10	32	9	－
他県から	From other prefecture	146	－	13	2	35	63	3	1
国外から	From outside Japan	2	－	－	－	－	－	－	－
(別掲)転出	(Special count)Outmigration	570	－	44	25	53	90	118	5
県内他市区町村へ	(b)	66	－	2	2	7	6	24	1
他県へ	To other prefecture	504	－	42	23	46	84	94	4
20～24歳 2)	years old	4,795	7	519	428	828	914	141	127
現住所	Present address	2,225	3	199	209	354	422	33	87
自市内	The same shi	789	1	88	44	115	179	27	19
自区内	The same ku	－	－	－	－	－	－	－	－
自市内他区	Other ku of the same shi	－	－	－	－	－	－	－	－
転入	Inmigration	1,549	3	232	175	358	306	80	20
県内他市区町村から	(a)	553	－	73	53	82	116	57	7
他県から	From other prefecture	966	3	154	121	276	189	23	10
国外から	From outside Japan	30	－	5	1	－	1	－	3
(別掲)転出	(Special count)Outmigration	2,102	－	332	206	233	309	268	19
県内他市区町村へ	(b)	304	－	55	52	17	23	62	8
他県へ	To other prefecture	1,798	－	277	154	216	286	206	11
25～29歳 2)	years old	6,958	18	1,138	869	1,154	811	253	211
現住所	Present address	2,790	8	364	334	445	377	64	134
自市内	The same shi	1,968	1	353	232	317	257	82	43
自区内	The same ku	－	－	－	－	－	－	－	－
自市内他区	Other ku of the same shi	－	－	－	－	－	－	－	－
転入	Inmigration	1,941	9	419	303	390	176	107	33
県内他市区町村から	(a)	625	1	131	84	75	62	56	12
他県から	From other prefecture	1,283	8	278	216	311	110	51	20
国外から	From outside Japan	33	－	10	3	4	4	－	1
(別掲)転出	(Special count)Outmigration	2,008	2	638	316	218	107	167	40
県内他市区町村へ	(b)	567	2	137	102	36	38	81	24
他県へ	To other prefecture	1,441	－	501	214	182	69	86	16
30～34歳 2)	years old	8,857	52	1,505	1,122	1,469	1,013	299	287
現住所	Present address	3,401	16	456	345	533	443	71	181
自市内	The same shi	3,239	23	601	419	495	395	124	78
自区内	The same ku	－	－	－	－	－	－	－	－
自市内他区	Other ku of the same shi	－	－	－	－	－	－	－	－
転入	Inmigration	1,948	13	444	357	438	174	104	27
県内他市区町村から	(a)	718	3	143	146	119	56	62	11
他県から	From other prefecture	1,198	10	290	209	316	108	42	15
国外から	From outside Japan	32	－	11	2	3	10	－	1
(別掲)転出	(Special count)Outmigration	1,723	14	398	248	363	120	137	30
県内他市区町村へ	(b)	657	4	149	105	87	45	82	23
他県へ	To other prefecture	1,066	10	249	143	276	75	55	7
35～39歳 2)	years old	11,005	141	1,903	1,546	1,717	1,006	316	356
現住所	Present address	5,465	75	785	674	787	536	122	263
自市内	The same shi	3,526	41	687	545	580	348	73	69
自区内	The same ku	－	－	－	－	－	－	－	－
自市内他区	Other ku of the same shi	－	－	－	－	－	－	－	－
転入	Inmigration	1,765	24	428	323	342	115	121	24
県内他市区町村から	(a)	618	4	156	118	77	27	74	8
他県から	From other prefecture	1,123	19	264	200	262	85	47	15
国外から	From outside Japan	24	1	8	5	3	3	－	1
(別掲)転出	(Special count)Outmigration	1,524	15	305	262	335	82	98	44
県内他市区町村へ	(b)	539	4	118	79	51	45	52	28
他県へ	To other prefecture	985	11	187	183	284	37	46	16

1) 従業上の地位「不詳」を含む。
2) 5年前の常住地「不詳」で，当地に現住している者を含む。
(a)From other shi, ku, machi or mura of the same prefecture

1) Including "Employment status not reported".
2) Including "Place of usual residence five years ago not reported with residing in the above area".
(b)To other shi, ku, machi or mura of the same prefecture

女別15歳以上 就業者数(転入)(転出－特掲) － 全国，都道府県，21大都市，21大都市の区，県庁所在市，人口20万以上の市（続き）

Employment Status (5 Groups), Place of Usual Residence Five Years Ago based on Place of Present Residence,
of21 Major Cities, Prefectural Capital Cities and Shi with Population of 200,000 or More -Continued

					（従業上の地位）雇用者 (Employment status)Employees					
H	I	J	K	L	総数	雇用者 Employees			役員	自営業主・家族従業者（家庭内職者を含む）
生産工程従事者	輸送・機械運転従事者	建設・採掘従事者	運搬・清掃・包装等従事者	分類不能の職業	1)	正規の職員・従業員	労働者派遣事業所の派遣社員	パート・アルバイト・その他		
MANUFACTURING PROCESS WORKERS	TRANSPORT AND MACHINE OPERATION WORKERS	CONSTRUCTION AND MINING WORKERS	CARRYING, CLEANING, PACKAGING, AND RELATED WORKERS	WORKERS NOT CLASSIFIABLE BY OCCUPATION	Total 1)	Regular employees	Temporary employees	Part-time employees and others	Board member of company, etc	Self-employed and family employees(including "Piece rate work")
11,737	5,186	8,193	5,525	3,857	73,957	60,946	1,610	11,401	6,262	15,493
8,425	3,941	5,900	4,063	1,716	47,854	38,293	1,171	8,390	5,149	13,192
2,231	879	1,575	1,036	274	14,332	12,585	255	1,492	829	1,817
－	－	－	－	－	－	－	－	－	－	－
－	－	－	－	－	－	－	－	－	－	－
1,060	352	691	413	183	11,611	9,955	176	1,480	268	459
434	133	294	176	52	3,888	3,428	57	403	87	139
603	218	384	235	125	7,568	6,413	110	1,045	174	313
23	1	13	2	6	155	114	9	32	7	7
1,567	348	670	425	245	11,955	10,228	303	1,424	181	401
351	132	234	147	46	3,334	3,076	38	220	62	239
1,216	216	436	278	199	8,621	7,152	265	1,204	119	162
157	21	130	97	60	1,013	408	16	589	1	25
112	19	86	54	31	578	261	6	311	1	20
21	1	18	21	11	168	71	2	95	－	5
－	－	－	－	－	－	－	－	－	－	－
－	－	－	－	－	－	－	－	－	－	－
23	1	24	22	14	262	75	8	179	－	－
17	1	18	14	3	115	59	3	53	－	－
4	－	6	8	11	145	16	3	126	－	－
2	－	－	－	－	2	－	2	－	－	－
150	8	36	23	18	562	353	6	203	－	2
10	－	8	5	1	63	44	－	19	－	2
140	8	28	18	17	499	309	6	184	－	－
709	81	377	306	358	4,384	2,664	134	1,586	21	138
431	43	183	203	58	2,086	1,261	90	735	14	99
129	17	90	54	26	750	515	21	214	3	29
－	－	－	－	－	－	－	－	－	－	－
－	－	－	－	－	－	－	－	－	－	－
148	21	101	48	57	1,529	878	23	628	4	9
76	9	48	18	14	547	373	10	164	1	1
66	12	45	29	38	953	488	11	454	3	8
6	－	8	1	5	29	17	2	10	－	－
415	32	96	88	104	2,063	1,331	59	673	3	10
35	5	28	10	9	293	255	6	32	1	4
380	27	68	78	95	1,770	1,076	53	641	2	6
1,031	184	489	431	369	6,293	5,208	157	928	61	311
486	71	177	248	82	2,546	1,867	92	587	28	192
325	46	169	116	27	1,850	1,653	32	165	20	82
－	－	－	－	－	－	－	－	－	－	－
－	－	－	－	－	－	－	－	－	－	－
216	66	139	66	17	1,881	1,678	31	172	13	35
94	20	58	27	5	607	561	9	37	3	10
115	45	78	39	12	1,242	1,093	20	129	10	24
7	1	3	－	－	32	24	2	6	－	1
294	47	79	69	31	1,943	1,742	63	138	6	32
74	15	22	25	11	537	503	7	27	2	17
220	32	57	44	20	1,406	1,239	56	111	4	15
1,218	286	685	517	404	7,615	6,674	204	737	175	746
578	132	291	272	83	2,886	2,303	115	468	65	404
464	122	290	190	38	2,890	2,667	59	164	75	261
－	－	－	－	－	－	－	－	－	－	－
－	－	－	－	－	－	－	－	－	－	－
173	32	101	55	30	1,823	1,692	29	102	33	80
83	14	43	26	12	681	641	8	32	10	23
87	18	56	29	18	1,112	1,029	20	63	23	55
3	－	2	－	－	30	22	1	7	－	2
174	50	98	66	25	1,635	1,509	42	84	13	58
68	16	46	26	6	618	595	7	16	6	26
106	34	52	40	19	1,017	914	35	68	7	32
1,496	447	1,062	636	379	9,183	8,327	194	662	408	1,120
878	246	598	389	112	4,490	3,916	129	445	220	695
469	142	360	178	34	3,048	2,867	39	142	139	327
－	－	－	－	－	－	－	－	－	－	－
－	－	－	－	－	－	－	－	－	－	－
147	59	100	68	14	1,616	1,518	26	72	46	97
58	24	41	30	1	580	557	7	16	15	21
88	35	59	37	12	1,014	943	19	52	31	74
1	－	－	1	1	22	18	－	4	－	2
157	49	107	50	20	1,413	1,312	37	64	21	79
59	23	43	29	8	477	445	8	24	7	50
98	26	64	21	12	936	867	29	40	14	29

第3表　職業(大分類)・従業上の地位(5区分)，現住地による5年前の常住地，年齢(5歳階級)，男

Table 3. Employed Persons 15 Years of Age and Over, by Occupation (Major Groups), Age (Five-Year Groups) and Sex (In-migration) - Japan, Prefectures, 21 Major Cities, Ku

男　male

男　女 現住市区町村による5年前の常住地 Both sexes Place of usual residence five years ago (Shi)		総数 Total	A 管理的職業従事者 ADMINISTRATIVE AND MANAGERIAL WORKERS	B 専門的・技術的職業従事者 PROFESSIONAL AND ENGINEERING WORKERS	C 事務従事者 CLERICAL WORKERS	D 販売従事者 SALES WORKERS	E サービス職業従事者 SERVICE WORKERS	F 保安職業従事者 SECURITY WORKERS	G 農林漁業従事者 AGRICULTURE, FORESTRY AND FISHERY WORKERS
40 ～ 44 歳 2)	years old	12,288	329	2,007	1,879	2,080	986	347	341
現住所	Present address	7,684	203	1,180	1,135	1,262	624	174	258
自市内	The same shi	2,730	91	457	417	462	259	64	56
自区内	The same ku	－	－	－	－	－	－	－	－
自市内他区	Other ku of the same shi	－	－	－	－	－	－	－	－
転入	Inmigration	1,629	34	367	324	352	103	108	26
県内他市区町村から	(a)	572	12	150	116	78	36	40	13
他県から	From other prefecture	1,039	21	205	208	271	66	68	13
国外から	From outside Japan	18	1	12	－	3	1	－	－
（別掲）転出	(Special count)Outmigration	1,409	31	248	328	306	63	90	18
県内他市区町村へ	(b)	408	10	91	76	48	27	33	14
他県へ	To other prefecture	1,001	21	157	252	258	36	57	4
45 ～ 49 歳 2)	years old	10,279	322	1,911	1,871	1,691	618	281	323
現住所	Present address	7,463	232	1,400	1,323	1,114	483	188	282
自市内	The same shi	1,480	60	283	268	259	94	20	29
自区内	The same ku	－	－	－	－	－	－	－	－
自市内他区	Other ku of the same shi	－	－	－	－	－	－	－	－
転入	Inmigration	1,170	30	228	277	315	36	73	11
県内他市区町村から	(a)	347	4	91	85	49	10	24	6
他県から	From other prefecture	811	26	130	190	265	26	49	5
国外から	From outside Japan	12	－	7	2	1	－	－	－
（別掲）転出	(Special count)Outmigration	1,089	35	189	309	252	26	66	12
県内他市区町村へ	(b)	285	9	69	87	30	11	27	7
他県へ	To other prefecture	804	26	120	222	222	15	39	5
50 ～ 54 歳 2)	years old	10,314	357	1,838	2,028	1,509	560	349	433
現住所	Present address	8,177	268	1,515	1,599	1,110	444	248	403
自市内	The same shi	1,017	41	165	159	175	87	32	19
自区内	The same ku	－	－	－	－	－	－	－	－
自市内他区	Other ku of the same shi	－	－	－	－	－	－	－	－
転入	Inmigration	985	48	157	268	221	27	69	11
県内他市区町村から	(a)	268	9	65	51	35	11	36	4
他県から	From other prefecture	710	37	90	216	185	15	33	7
国外から	From outside Japan	7	2	2	1	1	1	－	－
（別掲）転出	(Special count)Outmigration	1,039	51	224	289	171	37	69	12
県内他市区町村へ	(b)	369	26	137	61	22	11	48	5
他県へ	To other prefecture	670	25	87	228	149	26	21	7
55 ～ 59 歳 2)	years old	10,358	520	1,634	1,957	1,348	517	372	550
現住所	Present address	8,801	437	1,408	1,634	1,120	430	305	526
自市内	The same shi	828	35	123	126	122	62	38	18
自区内	The same ku	－	－	－	－	－	－	－	－
自市内他区	Other ku of the same shi	－	－	－	－	－	－	－	－
転入	Inmigration	611	48	103	196	105	24	29	6
県内他市区町村から	(a)	155	6	41	27	19	10	20	－
他県から	From other prefecture	446	38	59	168	86	13	9	6
国外から	From outside Japan	10	4	3	1	－	1	－	－
（別掲）転出	(Special count)Outmigration	689	39	153	189	117	24	62	8
県内他市区町村へ	(b)	265	16	89	41	17	10	51	4
他県へ	To other prefecture	424	23	64	148	100	14	11	4
60 ～ 64 歳 2)	years old	10,047	660	1,333	1,404	1,103	686	357	665
現住所	Present address	8,849	591	1,170	1,243	975	589	294	635
自市内	The same shi	734	46	88	74	96	65	38	22
自区内	The same ku	－	－	－	－	－	－	－	－
自市内他区	Other ku of the same shi	－	－	－	－	－	－	－	－
転入	Inmigration	378	23	70	87	30	30	24	7
県内他市区町村から	(a)	123	9	27	24	7	10	13	1
他県から	From other prefecture	253	14	42	63	22	20	11	6
国外から	From outside Japan	2	－	1	－	1	－	－	－
（別掲）転出	(Special count)Outmigration	344	24	58	68	30	27	18	15
県内他市区町村へ	(b)	125	9	12	15	9	14	11	12
他県へ	To other prefecture	219	15	46	53	21	13	7	3
65 ～ 69 歳 2)	years old	7,095	523	825	589	819	535	301	689
現住所	Present address	6,454	477	757	553	739	496	268	669
自市内	The same shi	444	32	46	24	62	32	24	13
自区内	The same ku	－	－	－	－	－	－	－	－
自市内他区	Other ku of the same shi	－	－	－	－	－	－	－	－
転入	Inmigration	128	14	22	12	17	7	9	7
県内他市区町村から	(a)	32	6	2	3	8	2	3	1
他県から	From other prefecture	96	8	20	9	9	5	6	6
国外から	From outside Japan	－	－	－	－	－	－	－	－
（別掲）転出	(Special count)Outmigration	123	9	26	13	9	11	5	8
県内他市区町村へ	(b)	65	4	8	4	7	5	4	7
他県へ	To other prefecture	58	5	18	9	2	6	1	1

1) 従業上の地位「不詳」を含む。
2) 5年前の常住地「不詳」で，当地に現住している者を含む。
(a)From other shi, ku, machi or mura of the same prefecture

1) Including "Employment status not reported".
2) Including "Place of usual residence five years ago not reported with residing in the above area".
(b)To other shi, ku, machi or mura of the same prefecture

女別15歳以上 就業者数(転入)(転出－特掲) － 全国，都道府県，21大都市，21大都市の区，県庁所在市，人口20万以上の市（続き）

Employment Status (5 Groups), Place of Usual Residence Five Years Ago based on Place of Present Residence,
of21 Major Cities, Prefectural Capital Cities and Shi with Population of 200,000 or More -Continued

					（従業上の地位）雇用者	(Employment status)Employees				
H	I	J	K	L	総数	雇用者 Employees			役員	自営業主・家族従業者（家庭内職者を含む）
						正規の職員・従業員	労働者派遣事業所の派遣社員	パート・アルバイト・その他		
生産工程従事者 MANUFACTURING PROCESS WORKERS	輸送・機械運転従事者 TRANSPORT AND MACHINE OPERATION WORKERS	建設・採掘従事者 CONSTRUCTION AND MINING WORKERS	運搬・清掃・包装等従事者 CARRYING, CLEANING, PACKAGING, AND RELATED WORKERS	分類不能の職業 WORKERS NOT CLASSIFIABLE BY OCCUPATION	1) Total 1)	Regular employees	Temporary employees	Part-time employees and others	Board member of company, etc	Self-employed and family employees(including "Piece rate work")
1,625	634	1,057	596	407	9,931	9,146	170	615	702	1,334
1,135	430	727	413	143	6,196	5,646	125	425	480	927
355	157	245	138	29	2,199	2,047	23	129	187	330
－	－	－	－	－	－	－	－	－	－	－
－	－	－	－	－	－	－	－	－	－	－
133	46	83	41	12	1,518	1,438	21	59	32	73
45	26	34	16	6	531	499	7	25	14	26
87	20	49	25	6	970	924	14	32	18	46
1	－	－	－	－	17	15	－	2	－	1
154	50	70	33	18	1,321	1,234	45	42	30	49
44	23	20	14	8	362	344	3	15	11	30
110	27	50	19	10	959	890	42	27	19	19
1,230	546	676	478	332	8,218	7,579	157	482	603	1,209
975	433	511	370	152	5,945	5,471	117	357	467	964
169	86	114	83	15	1,169	1,059	24	86	107	196
－	－	－	－	－	－	－	－	－	－	－
－	－	－	－	－	－	－	－	－	－	－
85	27	51	24	13	1,090	1,040	15	35	28	47
27	13	22	13	3	314	300	5	9	11	21
56	14	29	11	10	766	732	8	26	15	26
2	－	－	－	－	10	8	2	－	2	－
89	30	50	23	8	1,026	974	14	38	23	29
16	15	6	8	－	264	249	1	14	6	15
73	15	44	15	8	762	725	13	24	17	14
1,186	578	689	504	283	8,115	7,410	157	548	610	1,368
1,006	460	571	417	136	6,398	5,839	126	433	509	1,185
108	81	79	56	15	789	693	21	75	70	146
－	－	－	－	－	－	－	－	－	－	－
－	－	－	－	－	－	－	－	－	－	－
70	34	39	30	11	915	870	7	38	30	36
20	11	13	10	3	242	228	2	12	11	14
50	23	26	20	8	668	637	5	26	18	21
－	－	－	－	－	5	5	－	－	1	1
66	37	52	23	8	975	929	15	31	18	38
12	16	21	9	1	338	328	3	7	8	22
54	21	31	14	7	637	601	12	24	10	16
1,013	666	947	562	272	7,560	6,667	143	750	804	1,802
913	569	832	482	145	6,397	5,655	122	620	702	1,635
65	73	86	63	17	611	504	13	94	68	137
－	－	－	－	－	－	－	－	－	－	－
－	－	－	－	－	－	－	－	－	－	－
34	22	25	17	2	544	500	8	36	34	29
7	7	10	7	1	139	124	3	12	4	11
26	15	15	10	1	399	371	5	23	26	18
1	－	－	－	－	6	5	－	1	4	－
27	17	30	17	6	627	593	5	29	27	32
11	3	14	9	－	238	225	－	13	10	17
16	14	16	8	6	389	368	5	16	17	15
906	847	1,125	688	273	6,570	4,459	156	1,955	1,051	2,249
810	743	1,036	591	172	5,711	3,886	136	1,689	950	2,097
70	75	68	65	27	513	346	14	153	79	128
－	－	－	－	－	－	－	－	－	－	－
－	－	－	－	－	－	－	－	－	－	－
25	25	21	29	7	331	218	6	107	22	20
6	4	6	14	2	109	72	3	34	7	6
19	21	15	15	5	220	146	3	71	15	14
－	－	－	－	－	2	－	－	2	－	－
26	15	39	21	3	282	196	14	72	22	36
10	7	18	7	1	93	62	2	29	5	26
16	8	21	14	2	189	134	12	43	17	10
697	649	689	470	309	3,620	1,749	88	1,783	976	2,291
655	567	634	413	226	3,279	1,576	81	1,622	900	2,145
36	63	45	45	22	255	130	6	119	53	119
－	－	－	－	－	－	－	－	－	－	－
－	－	－	－	－	－	－	－	－	－	－
4	17	6	11	2	82	41	1	40	21	23
1	3	1	1	1	17	11	－	6	9	4
3	14	5	10	1	65	30	1	34	12	19
－	－	－	－	－	－	－	－	－	－	－
9	11	12	9	1	86	45	3	38	10	26
8	7	7	3	1	41	22	1	18	3	21
1	4	5	6	－	45	23	2	20	7	5

第3表　職業(大分類)・従業上の地位(5区分)，現住地による5年前の常住地，年齢(5歳階級)，男

Table 3. Employed Persons 15 Years of Age and Over, by Occupation (Major Groups), Age (Five-Year Groups) and Sex (In-migration) - Japan, Prefectures, 21 Major Cities, Ku

男　male

男　女 現住市区町村による5年前の常住地 Both sexes Place of usual residence five years ago (Shi)		総数 Total	A 管理的職業従事者 ADMINISTRATIVE AND MANAGERIAL WORKERS	B 専門的・技術的職業従事者 PROFESSIONAL AND ENGINEERING WORKERS	C 事務従事者 CLERICAL WORKERS	D 販売従事者 SALES WORKERS	E サービス職業従事者 SERVICE WORKERS	F 保安職業従事者 SECURITY WORKERS	G 農林漁業従事者 AGRICULTURE, FORESTRY AND FISHERY WORKERS
70　～　74　歳 2)	years old	2,969	263	295	176	331	279	75	523
現住所	Present address	2,802	250	275	164	322	260	72	509
自市内	The same shi	126	10	14	9	6	15	3	10
自区内	The same ku	－	－	－	－	－	－	－	－
自市内他区	Other ku of the same shi	－	－	－	－	－	－	－	－
転入	Inmigration	26	2	6	3	1	3	－	4
県内他市区町村から	(a)	8	1	2	1	1	1	－	1
他県から	From other prefecture	18	1	4	2	－	2	－	3
国外から	From outside Japan	－	－	－	－	－	－	－	－
（別掲）転出	(Special count)Outmigration	30	4	4	3	1	4	－	2
県内他市区町村へ	(b)	16	1	2	－	1	2	－	2
他県へ	To other prefecture	14	3	2	3	－	2	－	－
75　～　79　歳 2)	years old	1,469	125	153	61	141	108	15	466
現住所	Present address	1,424	124	149	59	136	104	14	463
自市内	The same shi	36	1	3	1	5	3	1	2
自区内	The same ku	－	－	－	－	－	－	－	－
自市内他区	Other ku of the same shi	－	－	－	－	－	－	－	－
転入	Inmigration	4	－	1	1	－	1	－	1
県内他市区町村から	(a)	－	－	－	－	－	－	－	－
他県から	From other prefecture	4	－	1	1	－	1	－	1
国外から	From outside Japan	－	－	－	－	－	－	－	－
（別掲）転出	(Special count)Outmigration	10	2	4	－	1	－	－	－
県内他市区町村へ	(b)	6	1	3	－	1	－	－	－
他県へ	To other prefecture	4	1	1	－	－	－	－	－
80　～　84　歳 2)	years old	735	72	71	25	69	36	3	302
現住所	Present address	707	69	68	23	68	34	3	300
自市内	The same shi	17	2	3	2	1	2	－	1
自区内	The same ku	－	－	－	－	－	－	－	－
自市内他区	Other ku of the same shi	－	－	－	－	－	－	－	－
転入	Inmigration	5	－	－	－	－	－	－	1
県内他市区町村から	(a)	2	－	－	－	－	－	－	1
他県から	From other prefecture	3	－	－	－	－	－	－	－
国外から	From outside Japan	－	－	－	－	－	－	－	－
（別掲）転出	(Special count)Outmigration	2	－	－	－	2	－	－	－
県内他市区町村へ	(b)	－	－	－	－	－	－	－	－
他県へ	To other prefecture	2	－	－	－	2	－	－	－
85　歳　以　上 2)	years old and over	282	37	30	11	41	13	－	100
現住所	Present address	271	35	29	10	40	12	－	97
自市内	The same shi	5	－	－	－	1	－	－	2
自区内	The same ku	－	－	－	－	－	－	－	－
自市内他区	Other ku of the same shi	－	－	－	－	－	－	－	－
転入	Inmigration	4	1	1	1	－	1	－	－
県内他市区町村から	(a)	1	－	－	－	－	1	－	－
他県から	From other prefecture	3	1	1	1	－	－	－	－
国外から	From outside Japan	－	－	－	－	－	－	－	－
（別掲）転出	(Special count)Outmigration	1	－	－	－	1	－	－	－
県内他市区町村へ	(b)	－	－	－	－	－	－	－	－
他県へ	To other prefecture	1	－	－	－	1	－	－	－

1) 従業上の地位「不詳」を含む。
2) 5年前の常住地「不詳」で，当地に現住している者を含む。
(a)From other shi, ku, machi or mura of the same prefecture

1) Including "Employment status not reported".
2) Including "Place of usual residence five years ago not reported with residing in the above area".
(b)To other shi, ku, machi or mura of the same prefecture

女別15歳以上 就業者数(転入)(転出－特掲) － 全国，都道府県，21大都市，21大都市の区，県庁所在市，人口20万以上の市（続き）

Employment Status (5 Groups), Place of Usual Residence Five Years Ago based on Place of Present Residence,
of21 Major Cities, Prefectural Capital Cities and Shi with Population of 200,000 or More -Continued

					（従業上の地位）雇用者	(Employment status)Employees				
H	I	J	K	L	総数	雇用者 Employees			役員	自営業主・家族従業者（家庭内職者を含む）
						正規の職員・従業員	労働者派遣事業所の派遣社員	パート・アルバイト・その他		
生産工程従事者 MANUFACTURING PROCESS WORKERS	輸送・機械運転従事者 TRANSPORT AND MACHINE OPERATION WORKERS	建設・採掘従事者 CONSTRUCTION AND MINING WORKERS	運搬・清掃・包装等従事者 CARRYING, CLEANING, PACKAGING, AND RELATED WORKERS	分類不能の職業 WORKERS NOT CLASSIFIABLE BY OCCUPATION	1) Total 1)	Regular employees	Temporary employees	Part-time employees and others	Board member of company, etc	Self-employed and family employees(including "Piece rate work")
286	203	193	165	180	1,062	460	27	575	474	1,315
269	187	183	150	161	979	430	26	523	445	1,277
16	14	8	14	7	66	22	1	43	23	32
－	－	－	－	－	－	－	－	－	－	－
－	－	－	－	－	－	－	－	－	－	－
1	1	1	1	3	14	5	－	9	4	5
－	－	－	－	1	4	2	－	2	2	1
1	1	1	1	2	10	3	－	7	2	4
－	－	－	－	－	－	－	－	－	－	－
6	2	－	3	1	17	7	－	10	5	7
4	2	－	2	－	8	3	－	5	2	6
2	－	－	1	1	9	4	－	5	3	1
128	40	63	55	114	277	130	4	143	215	913
125	38	61	46	105	258	124	4	130	212	897
3	2	2	9	4	17	5	－	12	3	13
－	－	－	－	－	－	－	－	－	－	－
－	－	－	－	－	－	－	－	－	－	－
－	－	－	－	－	2	1	－	1	－	2
－	－	－	－	－	－	－	－	－	－	－
－	－	－	－	－	2	1	－	1	－	2
－	－	－	－	－	－	－	－	－	－	－
－	－	1	－	2	3	2	－	1	2	3
－	－	1	－	－	2	1	－	1	1	3
－	－	－	－	2	1	1	－	－	1	－
43	4	8	17	85	89	50	1	38	110	482
40	3	8	13	78	82	45	1	36	107	470
1	－	－	3	2	5	4	－	1	2	9
－	－	－	－	－	－	－	－	－	－	－
－	－	－	－	－	－	－	－	－	－	－
1	1	－	1	1	2	1	－	1	－	2
－	1	－	－	－	1	1	－	－	－	1
1	－	－	1	1	1	－	－	1	－	1
－	－	－	－	－	－	－	－	－	－	－
－	－	－	－	－	1	1	－	－	1	－
－	－	－	－	－	－	－	－	－	－	－
－	－	－	－	－	1	1	－	－	1	－
12	－	3	3	32	27	15	2	10	51	190
12	－	2	2	32	23	13	1	9	49	185
－	－	1	1	－	2	2	－	－	－	3
－	－	－	－	－	－	－	－	－	－	－
－	－	－	－	－	－	－	－	－	－	－
－	－	－	－	－	2	－	1	1	1	1
－	－	－	－	－	1	－	－	1	－	－
－	－	－	－	－	1	－	1	－	1	1
－	－	－	－	－	－	－	－	－	－	－
－	－	－	－	－	1	－	－	1	－	－
－	－	－	－	－	－	－	－	－	－	－
－	－	－	－	－	1	－	－	1	－	－

第3表　職業(大分類)・従業上の地位(5区分)，現住地による5年前の常住地，年齢(5歳階級)，男

Table 3. Employed Persons 15 Years of Age and Over, by Occupation (Major Groups), Age (Five-Year Groups) and Sex (In-migration) - Japan, Prefectures, 21 Major Cities, Ku

女　female

男　女 現住市区町村による5年前の常住地 Both sexes Place of usual residence five years ago (Shi)		総数 Total	A 管理的職業従事者 ADMINISTRATIVE AND MANAGERIAL WORKERS	B 専門的・技術的職業従事者 PROFESSIONAL AND ENGINEERING WORKERS	C 事務従事者 CLERICAL WORKERS	D 販売従事者 SALES WORKERS	E サービス職業従事者 SERVICE WORKERS	F 保安職業従事者 SECURITY WORKERS	G 農林漁業従事者 AGRICULTURE, FORESTRY AND FISHERY WORKERS
201　宮崎市	Miyazaki-shi								
常住者 2)	Persons usually live	88,726	776	18,373	22,665	11,008	16,601	232	3,822
現住所	Present address	63,122	657	12,058	16,220	7,809	11,809	124	3,426
自市内	The same shi	16,388	97	3,966	4,481	2,065	3,235	52	286
自区内	The same ku	－	－	－	－	－	－	－	－
自市内他区	Other ku of the same shi	－	－	－	－	－	－	－	－
転入	Inmigration	7,888	20	2,320	1,933	1,113	1,510	56	108
県内他市区町村から	(a)	3,669	10	1,148	901	447	686	33	32
他県から	From other prefecture	4,057	10	1,119	1,015	655	809	23	42
国外から	From outside Japan	162	－	53	17	11	15	－	34
（別掲）転出	(Special count)Outmigration	7,728	17	2,444	1,666	967	1,467	117	131
県内他市区町村へ	(b)	2,590	7	917	542	229	461	39	87
他県へ	To other prefecture	5,138	10	1,527	1,124	738	1,006	78	44
15～19歳 2)	years old	1,077	－	36	116	237	500	11	9
現住所	Present address	645	－	20	87	158	277	4	2
自市内	The same shi	162	－	7	9	28	83	2	4
自区内	The same ku	－	－	－	－	－	－	－	－
自市内他区	Other ku of the same shi	－	－	－	－	－	－	－	－
転入	Inmigration	264	－	9	20	51	138	5	3
県内他市区町村から	(a)	129	－	2	10	22	67	4	－
他県から	From other prefecture	129	－	7	10	29	71	1	－
国外から	From outside Japan	6	－	－	－	－	－	－	3
（別掲）転出	(Special count)Outmigration	355	－	21	16	77	146	20	1
県内他市区町村へ	(b)	22	－	2	－	4	8	1	－
他県へ	To other prefecture	333	－	19	16	73	138	19	1
20～24歳 2)	years old	5,412	2	1,182	1,242	889	1,333	22	44
現住所	Present address	2,869	1	649	748	491	643	10	27
自市内	The same shi	997	1	211	242	146	278	3	11
自区内	The same ku	－	－	－	－	－	－	－	－
自市内他区	Other ku of the same shi	－	－	－	－	－	－	－	－
転入	Inmigration	1,372	－	318	251	251	410	9	6
県内他市区町村から	(a)	656	－	173	122	103	194	7	2
他県から	From other prefecture	693	－	143	128	146	212	2	－
国外から	From outside Japan	23	－	2	1	2	4	－	4
（別掲）転出	(Special count)Outmigration	1,747	－	564	248	261	421	52	12
県内他市区町村へ	(b)	260	－	100	53	23	38	10	5
他県へ	To other prefecture	1,487	－	464	195	238	383	42	7
25～29歳 2)	years old	7,130	6	1,964	1,979	949	1,283	30	91
現住所	Present address	3,166	4	779	963	421	598	9	42
自市内	The same shi	2,241	2	627	596	308	453	12	36
自区内	The same ku	－	－	－	－	－	－	－	－
自市内他区	Other ku of the same shi	－	－	－	－	－	－	－	－
転入	Inmigration	1,541	－	549	411	217	225	9	13
県内他市区町村から	(a)	651	－	233	171	74	107	2	6
他県から	From other prefecture	861	－	306	237	140	115	7	6
国外から	From outside Japan	29	－	10	3	3	3	－	1
（別掲）転出	(Special count)Outmigration	1,607	1	671	400	171	195	16	28
県内他市区町村へ	(b)	546	－	221	129	42	90	11	16
他県へ	To other prefecture	1,061	1	450	271	129	105	5	12
30～34歳 2)	years old	8,292	16	2,255	2,389	984	1,358	23	166
現住所	Present address	3,556	6	820	1,073	468	626	9	86
自市内	The same shi	3,131	7	948	930	339	518	5	58
自区内	The same ku	－	－	－	－	－	－	－	－
自市内他区	Other ku of the same shi	－	－	－	－	－	－	－	－
転入	Inmigration	1,406	3	483	377	172	207	9	22
県内他市区町村から	(a)	618	3	217	167	64	92	8	6
他県から	From other prefecture	751	－	251	203	106	112	1	9
国外から	From outside Japan	37	－	15	7	2	3	－	7
（別掲）転出	(Special count)Outmigration	1,172	3	417	269	145	178	8	25
県内他市区町村へ	(b)	578	1	219	119	49	102	5	21
他県へ	To other prefecture	594	2	198	150	96	76	3	4
35～39歳 2)	years old	9,606	28	2,453	3,045	1,038	1,519	27	228
現住所	Present address	5,310	14	1,227	1,753	593	879	10	142
自市内	The same shi	3,029	9	868	990	304	473	11	58
自区内	The same ku	－	－	－	－	－	－	－	－
自市内他区	Other ku of the same shi	－	－	－	－	－	－	－	－
転入	Inmigration	1,108	5	356	301	140	164	6	28
県内他市区町村から	(a)	523	1	182	137	61	75	3	6
他県から	From other prefecture	560	4	169	161	79	88	3	8
国外から	From outside Japan	25	－	5	3	－	1	－	14
（別掲）転出	(Special count)Outmigration	946	2	311	248	97	146	7	24
県内他市区町村へ	(b)	416	1	162	88	28	68	5	17
他県へ	To other prefecture	530	1	149	160	69	78	2	7

1) 従業上の地位「不詳」を含む。
2) 5年前の常住地「不詳」で，当地に現住している者を含む。
(a)From other shi, ku, machi or mura of the same prefecture

1) Including "Employment status not reported".
2) Including "Place of usual residence five years ago not reported with residing in the above area".
(b)To other shi, ku, machi or mura of the same prefecture

女別15歳以上 就業者数(転入)(転出－特掲) － 全国，都道府県，21大都市，21大都市の区，県庁所在市，人口20万以上の市（続き）

Employment Status (5 Groups), Place of Usual Residence Five Years Ago based on Place of Present Residence,
of21 Major Cities, Prefectural Capital Cities and Shi with Population of 200,000 or More -Continued

					（従業上の地位）雇用者	(Employment status)Employees				
H	I	J	K	L	総数	雇用者 Employees			役員	自営業主・家族従業者（家庭内職者を含む）
						正規の職員・従業員	労働者派遣事業所の派遣社員	パート・アルバイト・その他		
生産工程従事者 MANUFACTURING PROCESS WORKERS	輸送・機械運転従事者 TRANSPORT AND MACHINE OPERATION WORKERS	建設・採掘従事者 CONSTRUCTION AND MINING WORKERS	運搬・清掃・包装等従事者 CARRYING, CLEANING, PACKAGING, AND RELATED WORKERS	分類不能の職業 WORKERS NOT CLASSIFIABLE BY OCCUPATION	Total 1)	Regular employees	Temporary employees	Part-time employees and others	Board member of company, etc	Self-employed and family employees(including "Piece rate work")
5,894	185	263	5,704	3,203	74,147	35,141	2,494	36,512	2,387	10,065
4,514	137	217	4,569	1,582	51,570	23,119	1,689	26,762	2,006	8,733
1,002	35	36	845	288	14,925	7,947	524	6,454	308	1,028
－	－	－	－	－	－	－	－	－	－	－
－	－	－	－	－	－	－	－	－	－	－
361	13	9	281	164	7,492	3,998	274	3,220	69	287
192	6	6	141	67	3,507	2,143	106	1,258	35	106
147	7	3	134	93	3,831	1,789	155	1,887	34	174
22	－	－	6	4	154	66	13	75	－	7
432	13	10	267	197	7,307	3,947	283	3,077	41	315
171	6	3	98	30	2,380	1,450	66	864	16	170
261	7	7	169	167	4,927	2,497	217	2,213	25	145
69	1	3	27	68	1,053	310	18	725	－	13
48	－	1	13	35	626	213	9	404	－	13
13	－	1	3	12	160	40	1	119	－	－
－	－	－	－	－	－	－	－	－	－	－
－	－	－	－	－	－	－	－	－	－	－
8	1	1	11	17	262	56	8	198	－	－
5	1	1	7	10	128	42	3	83	－	－
－	－	－	4	7	128	13	4	111	－	－
3	－	－	－	－	6	1	1	4	－	－
30	1	1	14	28	347	79	2	266	－	4
4	－	－	3	－	21	6	－	15	－	1
26	1	1	11	28	326	73	2	251	－	3
267	4	3	111	313	5,122	3,089	164	1,869	13	68
160	2	1	67	70	2,791	1,772	99	920	7	46
52	1	2	24	26	968	584	38	346	4	13
－	－	－	－	－	－	－	－	－	－	－
－	－	－	－	－	－	－	－	－	－	－
55	1	－	20	51	1,353	727	27	599	2	8
31	－	－	5	19	646	423	15	208	1	5
16	1	－	14	31	684	298	12	374	1	3
8	－	－	1	1	23	6	－	17	－	－
76	2	－	28	83	1,708	970	40	698	1	15
19	－	－	6	6	251	185	4	62	－	4
57	2	－	22	77	1,457	785	36	636	1	11
366	7	12	171	272	6,712	4,325	263	2,124	21	197
189	2	6	89	64	3,046	1,941	151	954	7	85
110	2	4	57	34	2,139	1,352	64	723	12	74
－	－	－	－	－	－	－	－	－	－	－
－	－	－	－	－	－	－	－	－	－	－
66	3	2	25	21	1,497	1,014	48	435	2	36
35	1	1	13	8	637	442	19	176	－	10
25	2	1	10	12	832	559	29	244	2	25
6	－	－	2	1	28	13	－	15	－	1
75	1	5	27	17	1,558	1,099	64	395	3	34
22	－	－	6	9	517	349	15	153	－	21
53	1	5	21	8	1,041	750	49	242	3	13
457	8	14	299	323	7,570	4,362	285	2,923	63	427
226	4	6	160	72	3,273	1,825	143	1,305	22	222
171	4	4	94	53	2,946	1,738	88	1,120	27	142
－	－	－	－	－	－	－	－	－	－	－
－	－	－	－	－	－	－	－	－	－	－
59	－	3	45	26	1,326	786	52	488	14	61
31	－	3	19	8	588	395	13	180	5	23
27	－	－	25	17	701	371	34	296	9	38
1	－	－	1	1	37	20	5	12	－	－
63	2	－	44	18	1,106	618	50	438	7	53
34	1	－	23	4	543	322	14	207	2	29
29	1	－	21	14	563	296	36	231	5	24
566	15	24	372	291	8,607	4,484	345	3,778	127	672
347	7	15	239	84	4,781	2,437	202	2,142	66	430
165	7	8	92	44	2,783	1,538	91	1,154	46	183
－	－	－	－	－	－	－	－	－	－	－
－	－	－	－	－	－	－	－	－	－	－
52	1	1	40	14	1,033	507	51	475	15	58
29	1	－	21	7	498	277	20	201	7	17
22	－	1	19	6	512	220	27	265	8	39
1	－	－	－	1	23	10	4	9	－	2
68	－	3	29	11	877	441	44	392	2	62
31	－	2	13	1	384	235	13	136	1	30
37	－	1	16	10	493	206	31	256	1	32

第3表　職業(大分類)・従業上の地位(5区分)，現住地による5年前の常住地，年齢(5歳階級)，男

Table 3. Employed Persons 15 Years of Age and Over, by Occupation (Major Groups), Age (Five-Year Groups) and Sex (In-migration) - Japan, Prefectures, 21 Major Cities, Ku

女　female

男　女 現住市区町村による5年前の常住地 Both sexes Place of usual residence five years ago (Shi)		総数 Total	A 管理的職業従事者 ADMINISTRATIVE AND MANAGERIAL WORKERS	B 専門的・技術的職業従事者 PROFESSIONAL AND ENGINEERING WORKERS	C 事務従事者 CLERICAL WORKERS	D 販売従事者 SALES WORKERS	E サービス職業従事者 SERVICE WORKERS	F 保安職業従事者 SECURITY WORKERS	G 農林漁業従事者 AGRICULTURE, FORESTRY AND FISHERY WORKERS
40 ～ 44 歳 2)	years old	11,220	66	2,595	3,594	1,338	1,708	37	245
現住所	Present address	7,775	48	1,781	2,541	913	1,202	19	191
自市内	The same shi	2,361	17	539	772	317	380	8	40
自区内	The same ku	－	－	－	－	－	－	－	－
自市内他区	Other ku of the same shi	－	－	－	－	－	－	－	－
転入	Inmigration	898	1	272	277	106	121	10	14
県内他市区町村から	(a)	424	－	149	141	43	40	5	3
他県から	From other prefecture	444	1	106	136	60	79	5	6
国外から	From outside Japan	30	－	17	－	3	2	－	5
（別掲）転出	(Special count)Outmigration	692	4	175	228	78	104	9	8
県内他市区町村へ	(b)	265	2	77	75	27	40	4	6
他県へ	To other prefecture	427	2	98	153	51	64	5	2
45 ～ 49 歳 2)	years old	9,961	58	2,301	3,149	1,234	1,499	19	249
現住所	Present address	7,878	47	1,816	2,565	980	1,144	12	227
自市内	The same shi	1,410	7	320	413	183	277	3	15
自区内	The same ku	－	－	－	－	－	－	－	－
自市内他区	Other ku of the same shi	－	－	－	－	－	－	－	－
転入	Inmigration	552	4	163	168	67	76	4	7
県内他市区町村から	(a)	290	2	101	88	28	35	3	2
他県から	From other prefecture	256	2	59	80	38	41	1	5
国外から	From outside Japan	6	－	3	－	1	－	－	－
（別掲）転出	(Special count)Outmigration	417	3	99	120	52	72	3	7
県内他市区町村へ	(b)	137	－	38	32	17	21	2	2
他県へ	To other prefecture	280	3	61	88	35	51	1	5
50 ～ 54 歳 2)	years old	9,587	93	2,275	2,563	1,163	1,552	20	355
現住所	Present address	8,177	80	1,988	2,288	956	1,281	15	336
自市内	The same shi	979	12	207	201	154	199	3	16
自区内	The same ku	－	－	－	－	－	－	－	－
自市内他区	Other ku of the same shi	－	－	－	－	－	－	－	－
転入	Inmigration	323	1	79	73	50	69	2	3
県内他市区町村から	(a)	173	1	42	31	25	39	－	2
他県から	From other prefecture	146	－	37	40	25	28	2	1
国外から	From outside Japan	4	－	－	2	－	2	－	－
（別掲）転出	(Special count)Outmigration	323	2	90	69	40	58	－	10
県内他市区町村へ	(b)	135	1	49	23	12	25	－	8
他県へ	To other prefecture	188	1	41	46	28	33	－	2
55 ～ 59 歳 2)	years old	9,137	112	1,800	2,044	1,120	1,788	10	415
現住所	Present address	8,003	91	1,595	1,838	957	1,549	7	394
自市内	The same shi	839	19	141	170	125	198	2	16
自区内	The same ku	－	－	－	－	－	－	－	－
自市内他区	Other ku of the same shi	－	－	－	－	－	－	－	－
転入	Inmigration	221	2	61	35	38	39	1	5
県内他市区町村から	(a)	119	－	38	22	18	14	1	2
他県から	From other prefecture	100	2	22	12	20	25	－	3
国外から	From outside Japan	2	－	1	1	－	－	－	－
（別掲）転出	(Special count)Outmigration	240	2	64	45	28	66	1	5
県内他市区町村へ	(b)	109	2	32	14	18	26	1	3
他県へ	To other prefecture	131	－	32	31	10	40	－	2
60 ～ 64 歳 2)	years old	7,751	114	889	1,283	958	1,905	19	471
現住所	Present address	6,945	106	811	1,196	866	1,674	16	456
自市内	The same shi	624	8	57	77	80	186	2	10
自区内	The same ku	－	－	－	－	－	－	－	－
自市内他区	Other ku of the same shi	－	－	－	－	－	－	－	－
転入	Inmigration	117	－	20	8	12	38	1	4
県内他市区町村から	(a)	45	－	10	5	4	13	－	1
他県から	From other prefecture	72	－	10	3	8	25	1	3
国外から	From outside Japan	－	－	－	－	－	－	－	－
（別掲）転出	(Special count)Outmigration	138	－	20	16	12	46	1	7
県内他市区町村へ	(b)	81	－	13	7	6	29	－	6
他県へ	To other prefecture	57	－	7	9	6	17	1	1
65 ～ 69 歳 2)	years old	5,422	136	401	766	659	1,422	12	513
現住所	Present address	4,905	125	364	707	600	1,259	11	497
自市内	The same shi	433	9	29	53	54	141	1	15
自区内	The same ku	－	－	－	－	－	－	－	－
自市内他区	Other ku of the same shi	－	－	－	－	－	－	－	－
転入	Inmigration	49	2	8	6	3	16	－	1
県内他市区町村から	(a)	21	1	1	4	2	7	－	1
他県から	From other prefecture	28	1	7	2	1	9	－	－
国外から	From outside Japan	－	－	－	－	－	－	－	－
（別掲）転出	(Special count)Outmigration	64	－	7	6	4	26	－	2
県内他市区町村へ	(b)	28	－	2	1	2	10	－	2
他県へ	To other prefecture	36	－	5	5	2	16	－	－

1) 従業上の地位「不詳」を含む。
2) 5年前の常住地「不詳」で，当地に現住している者を含む。
(a)From other shi, ku, machi or mura of the same prefecture

1) Including "Employment status not reported".
2) Including "Place of usual residence five years ago not reported with residing in the above area".
(b)To other shi, ku, machi or mura of the same prefecture

女別15歳以上 就業者数(転入)(転出－特掲) － 全国，都道府県，21大都市，21大都市の区，県庁所在市，人口20万以上の市（続き）

Employment Status (5 Groups), Place of Usual Residence Five Years Ago based on Place of Present Residence, of21 Major Cities, Prefectural Capital Cities and Shi with Population of 200,000 or More -Continued

					（従業上の地位）雇用者 (Employment status)Employees						
H	I	J	K	L	総数 1)	雇用者 Employees			役員	自営業主・家族従業者（家庭内職者を含む）
						正規の職員・従業員	労働者派遣事業所の派遣社員	パート・アルバイト・その他		
生産工程従事者 MANUFACTURING PROCESS WORKERS	輸送・機械運転従事者 TRANSPORT AND MACHINE OPERATION WORKERS	建設・採掘従事者 CONSTRUCTION AND MINING WORKERS	運搬・清掃・包装等従事者 CARRYING, CLEANING, PACKAGING, AND RELATED WORKERS	分類不能の職業 WORKERS NOT CLASSIFIABLE BY OCCUPATION	Total 1)	Regular employees	Temporary employees	Part-time employees and others	Board member of company, etc	Self-employed and family employees(including "Piece rate work")
669	32	30	568	338	9,993	4,881	352	4,760	232	759
489	24	20	410	137	6,995	3,345	253	3,397	161	561
131	6	9	122	20	2,138	1,139	63	936	57	156
－	－	－	－	－	－	－	－	－	－	－
－	－	－	－	－	－	－	－	－	－	－
47	2	1	33	14	840	386	35	419	13	41
22	1	－	16	4	404	239	13	152	7	12
24	1	1	15	10	410	134	19	257	6	26
1	－	－	2	－	26	13	3	10	－	3
47	1	－	25	13	650	293	37	320	5	33
20	1	－	10	3	245	149	9	87	2	16
27	－	－	15	10	405	144	28	233	3	17
626	26	25	528	247	8,745	4,071	299	4,375	225	824
512	17	22	424	112	6,958	3,187	234	3,537	188	683
84	7	3	81	17	1,260	628	48	584	28	112
－	－	－	－	－	－	－	－	－	－	－
－	－	－	－	－	－	－	－	－	－	－
27	2	－	23	11	511	248	16	247	9	29
12	2	－	11	6	269	161	3	105	5	14
13	－	－	12	5	237	85	13	139	4	14
2	－	－	－	－	5	2	－	3	－	1
26	2	1	23	9	387	173	16	198	6	23
14	1	1	7	2	123	68	4	51	2	12
12	1	－	16	7	264	105	12	147	4	11
642	24	24	629	247	8,213	3,668	234	4,311	276	920
533	20	21	532	127	7,041	3,121	170	3,750	242	825
88	2	2	75	20	861	402	49	410	30	79
－	－	－	－	－	－	－	－	－	－	－
－	－	－	－	－	－	－	－	－	－	－
20	2	1	22	1	303	141	15	147	3	16
15	－	1	16	1	163	85	6	72	3	6
5	2	－	6	－	136	55	9	72	－	10
－	－	－	－	－	4	1	－	3	－	－
20	1	－	26	7	283	129	18	136	8	28
9	1	－	4	3	110	66	3	41	4	17
11	－	－	22	4	173	63	15	95	4	11
743	19	33	843	210	7,542	3,134	195	4,213	325	1,128
659	17	31	736	129	6,616	2,739	151	3,726	281	1,039
65	2	2	86	13	709	295	32	382	40	82
－	－	－	－	－	－	－	－	－	－	－
－	－	－	－	－	－	－	－	－	－	－
17	－	－	20	3	209	94	12	103	4	6
10	－	－	13	1	113	61	9	43	2	2
7	－	－	7	2	94	33	3	58	2	4
－	－	－	－	－	2	－	－	2	－	－
8	2	－	15	4	212	97	10	105	5	21
5	1	－	6	1	98	45	3	50	2	9
3	1	－	9	3	114	52	7	55	3	12
767	22	44	1,024	255	5,787	1,716	169	3,902	378	1,410
684	20	44	889	183	5,154	1,546	140	3,468	354	1,322
73	1	－	110	20	518	140	21	357	24	73
－	－	－	－	－	－	－	－	－	－	－
－	－	－	－	－	－	－	－	－	－	－
7	1	－	25	1	103	26	7	70	－	13
2	－	－	9	1	39	11	4	24	－	5
5	1	－	16	－	64	15	3	46	－	8
－	－	－	－	－	－	－	－	－	－	－
12	1	－	21	2	116	32	2	82	1	20
7	1	－	12	－	64	20	1	43	1	16
5	－	－	9	2	52	12	1	39	－	4
463	24	32	755	239	3,353	709	124	2,520	380	1,560
422	21	31	671	197	2,973	635	101	2,237	350	1,486
37	3	1	72	18	334	63	23	248	27	62
－	－	－	－	－	－	－	－	－	－	－
－	－	－	－	－	－	－	－	－	－	－
3	－	－	9	1	36	8	－	28	3	9
－	－	－	5	－	14	4	－	10	1	6
3	－	－	4	1	22	4	－	18	2	3
－	－	－	－	－	－	－	－	－	－	－
5	－	－	12	2	43	10	－	33	2	18
4	－	－	7	－	15	3	－	12	1	12
1	－	－	5	2	28	7	－	21	1	6

第3表　職業(大分類)・従業上の地位(5区分)，現住地による5年前の常住地，年齢(5歳階級)，男

Table 3. Employed Persons 15 Years of Age and Over, by Occupation (Major Groups), Age (Five-Year Groups) and Sex (In-migration) - Japan, Prefectures, 21 Major Cities, Ku

女　female

男　女 現住市区町村による5年前の常住地 Both sexes Place of usual residence five years ago (Shi)		総数 Total	A 管理的職業従事者 ADMINISTRATIVE AND MANAGERIAL WORKERS	B 専門的・技術的職業従事者 PROFESSIONAL AND ENGINEERING WORKERS	C 事務従事者 CLERICAL WORKERS	D 販売従事者 SALES WORKERS	E サービス職業従事者 SERVICE WORKERS	F 保安職業従事者 SECURITY WORKERS	G 農林漁業従事者 AGRICULTURE, FORESTRY AND FISHERY WORKERS
70　～　74　歳 2)	years old	2,393	71	131	332	247	542	2	423
現住所	Present address	2,239	67	124	309	223	498	2	417
自市内	The same shi	125	2	6	18	20	37	－	5
自区内	The same ku	－	－	－	－	－	－	－	－
自市内他区	Other ku of the same shi	－	－	－	－	－	－	－	－
転入	Inmigration	23	1	1	5	4	6	－	1
県内他市区町村から	(a)	10	1	－	3	1	3	－	－
他県から	From other prefecture	13	－	1	2	3	3	－	1
国外から	From outside Japan	－	－	－	－	－	－	－	－
（別掲）転出	(Special count)Outmigration	19	－	4	1	2	5	－	2
県内他市区町村へ	(b)	10	－	1	1	1	2	－	1
他県へ	To other prefecture	9	－	3	－	1	3	－	1
75　～　79　歳 2)	years old	1,042	31	56	112	110	134	－	358
現住所	Present address	995	28	54	103	103	127	－	356
自市内	The same shi	33	1	2	8	5	6	－	2
自区内	The same ku	－	－	－	－	－	－	－	－
自市内他区	Other ku of the same shi	－	－	－	－	－	－	－	－
転入	Inmigration	9	1	－	1	2	1	－	－
県内他市区町村から	(a)	6	1	－	－	2	－	－	－
他県から	From other prefecture	3	－	－	1	－	1	－	－
国外から	From outside Japan	－	－	－	－	－	－	－	－
（別掲）転出	(Special count)Outmigration	3	－	1	－	－	2	－	－
県内他市区町村へ	(b)	2	－	1	－	－	1	－	－
他県へ	To other prefecture	1	－	－	－	－	1	－	－
80　～　84　歳 2)	years old	486	29	22	39	47	40	－	191
現住所	Present address	461	26	19	37	45	37	－	189
自市内	The same shi	18	3	2	2	2	3	－	－
自区内	The same ku	－	－	－	－	－	－	－	－
自市内他区	Other ku of the same shi	－	－	－	－	－	－	－	－
転入	Inmigration	4	－	1	－	－	－	－	1
県内他市区町村から	(a)	3	－	－	－	－	－	－	1
他県から	From other prefecture	1	－	1	－	－	－	－	－
国外から	From outside Japan	－	－	－	－	－	－	－	－
（別掲）転出	(Special count)Outmigration	1	－	－	－	－	1	－	－
県内他市区町村へ	(b)	1	－	－	－	－	1	－	－
他県へ	To other prefecture	－	－	－	－	－	－	－	－
85　歳　以　上 2)	years old and over	210	14	13	12	35	18	－	64
現住所	Present address	198	14	11	12	35	15	－	64
自市内	The same shi	6	－	2	－	－	3	－	－
自区内	The same ku	－	－	－	－	－	－	－	－
自市内他区	Other ku of the same shi	－	－	－	－	－	－	－	－
転入	Inmigration	1	－	－	－	－	－	－	－
県内他市区町村から	(a)	1	－	－	－	－	－	－	－
他県から	From other prefecture	－	－	－	－	－	－	－	－
国外から	From outside Japan	－	－	－	－	－	－	－	－
（別掲）転出	(Special count)Outmigration	4	－	－	－	－	1	－	－
県内他市区町村へ	(b)	－	－	－	－	－	－	－	－
他県へ	To other prefecture	4	－	－	－	－	1	－	－

1) 従業上の地位「不詳」を含む。
2) 5年前の常住地「不詳」で，当地に現住している者を含む。
(a)From other shi, ku, machi or mura of the same prefecture

1) Including "Employment status not reported".
2) Including "Place of usual residence five years ago not reported with residing in the above area".
(b)To other shi, ku, machi or mura of the same prefecture

女別15歳以上 就業者数(転入)(転出－特掲) － 全国，都道府県，21大都市，21大都市の区，県庁所在市，人口20万以上の市（続き）

Employment Status (5 Groups), Place of Usual Residence Five Years Ago based on Place of Present Residence, of21 Major Cities, Prefectural Capital Cities and Shi with Population of 200,000 or More -Continued

					（従業上の地位）雇用者 (Employment status)Employees					
H	I	J	K	L	総数	雇用者 Employees			役員	自営業主・家族従業者（家庭内職者を含む）
						正規の職員・従業員	労働者派遣事業所の派遣社員	パート・アルバイト・その他		
生産工程従事者 MANUFACTURING PROCESS WORKERS	輸送・機械運転従事者 TRANSPORT AND MACHINE OPERATION WORKERS	建設・採掘従事者 CONSTRUCTION AND MINING WORKERS	運搬・清掃・包装等従事者 CARRYING, CLEANING, PACKAGING, AND RELATED WORKERS	分類不能の職業 WORKERS NOT CLASSIFIABLE BY OCCUPATION	1) Total 1)	Regular employees	Temporary employees	Part-time employees and others	Board member of company, etc	Self-employed and family employees(including "Piece rate work")
164	1	15	278	187	1,101	272	35	794	178	999
156	1	15	251	176	999	254	28	717	166	966
8	－	－	23	6	84	14	5	65	9	28
－	－	－	－	－	－	－	－	－	－	－
－	－	－	－	－	－	－	－	－	－	－
－	－	－	4	1	15	4	1	10	2	5
－	－	－	2	－	6	3	－	3	2	2
－	－	－	2	1	9	1	1	7	－	3
－	－	－	－	－	－	－	－	－	－	－
2	－	－	2	1	15	4	－	11	－	4
2	－	－	1	1	7	1	－	6	－	3
－	－	－	1	－	8	3	－	5	－	1
55	2	3	70	111	250	70	8	172	91	631
54	2	3	62	103	234	64	6	164	87	609
1	－	－	5	3	12	5	1	6	2	17
－	－	－	－	－	－	－	－	－	－	－
－	－	－	－	－	－	－	－	－	－	－
－	－	－	2	2	2	－	1	1	1	4
－	－	－	2	1	1	－	－	1	1	3
－	－	－	－	1	1	－	1	－	－	1
－	－	－	－	－	－	－	－	－	－	－
－	－	－	－	－	3	2	－	1	－	－
－	－	－	－	－	2	1	－	1	－	－
－	－	－	－	－	1	1	－	－	－	－
30	－	1	25	62	76	35	3	38	54	317
25	－	1	22	60	65	27	2	36	51	308
4	－	－	1	1	9	7	－	2	2	6
－	－	－	－	－	－	－	－	－	－	－
－	－	－	－	－	－	－	－	－	－	－
－	－	－	2	－	2	1	1	－	1	1
－	－	－	2	－	1	－	1	－	1	1
－	－	－	－	－	1	1	－	－	－	－
－	－	－	－	－	－	－	－	－	－	－
－	－	－	－	－	－	－	－	－	1	－
－	－	－	－	－	－	－	－	－	1	－
－	－	－	－	－	－	－	－	－	－	－
10	－	－	4	40	23	15	－	8	24	140
10	－	－	4	33	18	13	－	5	24	138
－	－	－	－	1	4	2	－	2	－	1
－	－	－	－	－	－	－	－	－	－	－
－	－	－	－	－	－	－	－	－	－	－
－	－	－	－	1	－	－	－	－	－	－
－	－	－	－	1	－	－	－	－	－	－
－	－	－	－	－	－	－	－	－	－	－
－	－	－	－	－	－	－	－	－	－	－
－	－	－	1	2	2	－	－	2	－	－
－	－	－	－	－	－	－	－	－	－	－
－	－	－	1	2	2	－	－	2	－	－

小　地　域　集　計

（町・丁・大字別集計）

町・丁・大字別集計　その1（世帯の

町・丁・大字	総数（世帯の						
	総　数	Ⅰ 農林漁業就業者世帯	（1）農林漁業・業主世帯	（2）農林漁業・雇用者世帯	Ⅱ 農林漁業・非農林漁業就業者混合世帯	（3）農林漁業・業主混合世帯	（4）農林漁業・雇用者混合世帯
総　数	**174,942**	**3,626**	**2,604**	**892**	**2,689**	**1,106**	**640**
本　庁	**92,964**	**787**	**363**	**294**	**670**	**171**	**192**
中央東地域自治区	**13,643**	**68**	**15**	**53**	**33**	**4**	**9**
橘通東１丁目	385	2	－	2	－	－	－
橘通東２丁目	124	－	－	－	1	－	－
橘通東３丁目	123	－	－	－	－	－	－
橘通東４丁目	259	3	1	2	1	－	－
橘通東５丁目	577	2	1	1	1	－	－
橘通西１丁目	168	1	－	1	1	－	－
橘通西２丁目	161	－	－	－	－	－	－
橘通西３丁目	7	－	－	－	－	－	－
橘通西４丁目	24	1	1	－	－	－	－
橘通西５丁目	328	2	－	2	3	－	－
松山１丁目	515	－	－	－	－	－	－
松山２丁目	175	－	－	－	－	－	－
川原町	335	1	－	1	－	－	－
旭１丁目	145	1	1	－	－	－	－
旭２丁目	126	－	－	－	－	－	－
宮田町	227	2	－	2	－	－	－
別府町	41	－	－	－	－	－	－
広島１丁目	341	1	－	1	－	－	－
広島２丁目	350	－	－	－	－	－	－
老松１丁目	366	2	－	2	2	－	2
老松２丁目	182	－	－	－	－	－	－
瀬頭１丁目	208	2	1	1	－	－	－
瀬頭２丁目	279	1	1	－	－	－	－
錦本町	161	－	－	－	－	－	－
錦町	301	2	－	2	1	－	－
江平東１丁目	616	2	－	2	－	－	－
江平東２丁目	231	1	－	1	1	－	－
江平町１丁目	16	－	－	－	－	－	－
江平中町	234	－	－	－	1	－	－
江平東町	422	1	－	1	－	－	－
高千穂通１丁目	254	－	－	－	－	－	－
高千穂通２丁目	279	－	－	－	－	－	－
丸島町	274	1	－	1	－	－	－
江平西１丁目	313	1	－	1	1	－	－
江平西２丁目	178	2	－	2	－	－	－
権現町	456	3	1	2	4	2	－
北権現町	288	1	－	1	－	－	－
柳丸町	1,142	15	1	14	5	1	2
青葉町	352	4	－	4	1	－	－
下原町	465	－	－	－	2	1	－
大和町	207	－	－	－	1	－	1
堀川町	694	4	1	3	2	－	1
吾妻町	769	8	5	3	3	－	2
瀬頭町	17	－	－	－	－	－	－
宮崎駅東２丁目	70	1	1	－	－	－	－
宮崎駅東３丁目	458	1	－	1	2	－	1
中央西地域自治区	**10,172**	**34**	**18**	**16**	**33**	**4**	**12**
清水１丁目	495	3	1	2	3	－	1
清水２丁目	390	1	1	－	1	－	1
清水３丁目	438	－	－	－	－	－	－

1) 秘匿地域を★、合算先地域を☆で表章している。

経済構成(12区分)別一般世帯数)

経　　済　　構　　成　　）								
（ 5 ） 非農林漁業・ 業　主 混合世帯	（ 6 ） 非農林漁業・ 雇　用　者 混合世帯	Ⅲ 非農林漁業 就業者世帯	（ 7 ） 非農林漁業・ 業主世帯	（ 8 ） 非農林漁業・ 雇用者世帯	（ 9 ） 非農林漁業・ 業主・雇用者 世帯（世帯の 主な就業者 が業主）	（ 10 ） 非農林漁業・ 業主・雇用者 世帯（世帯の 主な就業者 が雇用者）	Ⅳ 非就業者 世　帯	Ⅴ 分類不能の 世　帯
124	**819**	**106,039**	**7,613**	**92,635**	**4,265**	**1,526**	**57,402**	**5,241**
39	**268**	**57,695**	**4,237**	**50,678**	**2,007**	**773**	**31,143**	**2,724**
6	**14**	**7,995**	**693**	**7,007**	**201**	**94**	**5,063**	**484**
－	－	212	22	182	3	5	146	25
1	－	45	7	36	2	－	69	9
－	－	75	24	49	2	－	43	5
1	－	153	21	122	7	3	97	5
－	1	288	18	262	7	1	268	18
－	1	74	25	41	7	1	85	7
－	－	71	20	49	2	－	77	13
－	－	5	2	3	－	－	2	－
－	－	10	3	7	－	－	11	2
1	2	204	12	188	2	2	104	15
－	－	219	23	189	5	2	264	32
－	－	34	4	27	3	－	139	2
－	－	213	23	181	7	2	113	8
－	－	69	12	54	－	3	67	8
－	－	79	3	75	1	－	40	7
－	－	78	14	62	2	－	139	8
－	－	22	3	17	2	－	17	2
－	－	183	28	144	8	3	148	9
－	－	203	27	172	4	－	135	12
－	－	246	21	220	3	2	105	11
－	－	112	3	101	6	2	67	3
－	－	129	8	118	1	2	72	5
－	－	162	21	136	4	1	106	10
－	－	119	4	111	2	2	36	6
－	1	198	11	177	8	2	92	8
－	－	364	27	321	13	3	234	16
－	1	140	16	118	3	3	80	9
－	－	8	－	6	1	1	7	1
1	－	135	8	126	1	－	90	8
－	－	294	24	256	10	4	113	14
－	－	146	7	136	2	1	101	7
－	－	185	9	170	3	3	91	3
－	－	165	15	146	3	1	96	12
－	1	179	10	160	6	3	116	16
－	－	94	9	78	4	3	70	12
1	1	284	26	243	7	8	157	8
－	－	175	13	158	4	－	104	8
1	1	814	32	761	13	8	283	25
－	1	247	17	224	2	4	87	13
－	1	275	16	247	8	4	171	17
－	－	133	16	110	4	3	67	6
－	1	371	32	324	12	3	285	32
－	1	414	33	370	6	5	311	33
－	－	9	3	6	－	－	8	－
－	－	54	5	46	2	1	13	2
－	1	306	16	278	9	3	137	12
1	**16**	**6,246**	**503**	**5,502**	**174**	**67**	**3,490**	**369**
－	2	198	17	172	6	3	260	31
－	－	213	22	184	5	2	159	16
－	－	243	29	201	8	5	170	25

1) 秘匿地域を★、合算先地域を☆で表章している。

町・丁・大字	総数（世帯の						
	総数	Ⅰ 農林漁業就業者世帯	（1）農林漁業・業主世帯	（2）農林漁業・雇用者世帯	Ⅱ 農林漁業・非農林漁業就業者混合世帯	（3）農林漁業・業主混合世帯	（4）農林漁業・雇用者混合世帯
大橋1丁目	552	−	−	−	1	−	−
大橋2丁目	327	2	2	−	1	−	−
大橋3丁目	964	3	−	3	4	1	2
和知川原1丁目	434	−	−	−	−	−	−
和知川原2丁目	287	1	−	1	1	−	−
和知川原3丁目	273	2	1	1	−	−	−
西池町	324	−	−	−	−	−	−
原町	226	−	−	−	1	−	1
花殿町	207	−	−	−	1	−	−
中津瀬町	520	1	1	−	−	−	−
丸山1丁目	312	1	−	1	−	−	−
丸山2丁目	626	3	2	1	1	−	−
船塚1丁目	242	−	−	−	1	−	−
船塚2丁目	365	2	1	1	2	−	−
船塚3丁目	320	−	−	−	1	−	−
霧島1丁目	225	3	2	1	1	−	1
霧島2丁目	482	1	1	−	4	1	2
霧島3丁目	329	3	2	1	1	−	1
霧島4丁目	352	2	−	2	1	1	−
霧島5丁目	146	−	−	−	1	−	−
祇園1丁目	240	1	1	−	2	−	1
祇園2丁目	302	1	−	1	1	−	−
祇園3丁目	423	3	2	1	1	−	1
祇園4丁目	371	1	1	−	3	1	1
小戸地域自治区	**6,524**	**17**	**2**	**15**	**8**	**2**	**3**
大工1丁目	435	2	1	1	1	−	−
大工2丁目	669	2	−	2	1	−	−
大工3丁目	1,013	−	−	−	2	1	1
鶴島1丁目	260	2	−	2	1	−	1
鶴島2丁目	301	−	−	−	1	−	−
鶴島3丁目	853	3	−	3	1	−	1
松橋1丁目	402	2	−	2	−	−	−
松橋2丁目	352	1	−	1	−	−	−
末広1丁目	427	1	1	−	−	−	−
末広2丁目	249	1	−	1	−	−	−
元宮町	261	1	−	1	−	−	−
高松町	136	−	−	−	−	−	−
西高松町	134	−	−	−	1	1	−
南高松町	206	−	−	−	−	−	−
北高松町	146	1	−	1	−	−	−
千草町	382	1	−	1	−	−	−
中央通	23	−	−	−	−	−	−
上野町	275	−	−	−	−	−	−
大宮地域自治区	**11,010**	**112**	**70**	**42**	**123**	**35**	**31**
池内町	681	29	25	4	31	14	8
南方町	207	18	15	3	10	6	2
平和が丘東町	248	−	−	−	3	−	−
平和が丘西町	494	2	−	2	3	−	2
平和が丘北町	269	2	1	1	2	−	1
下北方町	3,293	17	5	12	31	8	5
花ケ島町	2,081	23	13	10	20	4	4
南花ケ島町	434	5	3	2	3	1	1
神宮西1丁目	476	2	2	−	−	−	−
神宮西2丁目	496	4	3	1	1	−	−
矢の先町	243	1	−	1	5	−	2

1) 秘匿地域を★、合算先地域を☆で表章している。

経済構成(12区分)別一般世帯数)(続き)

経	済	構	成	)				
(5) 非農林漁業・業主混合世帯	(6) 非農林漁業・雇用者混合世帯	Ⅲ 非農林漁業就業者世帯	(7) 非農林漁業・業主世帯	(8) 非農林漁業・雇用者世帯	(9) 非農林漁業・業主・雇用者世帯(世帯の主な就業者が業主)	(10) 非農林漁業・業主・雇用者世帯(世帯の主な就業者が雇用者)	Ⅳ 非就業者世帯	Ⅴ 分類不能の世帯
−	1	328	28	286	9	5	201	22
−	1	194	17	172	5	−	122	8
−	1	641	46	570	19	6	277	39
−	−	313	16	290	6	1	108	13
1	−	189	18	164	2	5	89	7
−	−	155	13	135	6	1	108	8
−	−	194	22	161	8	3	121	9
−	−	125	11	108	5	1	93	7
−	1	124	12	106	5	1	75	7
−	−	355	17	327	8	3	152	12
−	−	182	21	152	6	3	112	17
−	1	351	36	298	11	6	241	30
−	1	159	7	149	1	2	70	12
−	2	232	21	201	6	4	120	9
−	1	204	13	182	6	3	107	8
−	−	166	8	152	5	1	49	6
−	1	333	29	289	10	5	134	10
−	−	192	17	172	2	1	125	8
−	−	227	24	196	6	1	113	9
−	1	92	4	83	4	1	49	4
−	1	152	6	139	7	−	77	8
−	1	219	14	196	6	3	69	12
−	−	235	16	214	4	1	167	17
−	1	230	19	203	8	−	122	15
1	**2**	**3,343**	**322**	**2,891**	**99**	**31**	**2,856**	**300**
−	1	233	17	210	4	2	185	14
1	−	415	24	372	13	6	223	28
−	−	481	25	438	14	4	466	64
−	−	147	19	124	3	1	92	18
−	1	194	10	178	3	3	97	9
−	−	472	31	427	10	4	344	33
−	−	195	25	162	6	2	189	16
−	−	205	21	175	8	1	129	17
−	−	188	24	157	6	1	221	17
−	−	134	15	118	1	−	100	14
−	−	114	22	85	7	−	135	11
−	−	56	6	44	5	1	75	5
−	−	70	7	59	4	−	60	3
−	−	81	5	68	4	4	114	11
−	−	62	8	50	4	−	73	10
−	−	157	36	118	2	1	203	21
−	−	14	5	9	−	−	9	−
−	−	125	22	97	5	1	141	9
11	**46**	**7,006**	**505**	**6,158**	**253**	**90**	**3,530**	**239**
2	7	429	31	367	27	4	171	21
2	−	115	5	101	8	1	61	3
−	3	134	13	117	3	1	111	−
−	1	244	21	213	9	1	241	4
−	1	150	15	124	6	5	111	4
3	15	2,164	126	1,926	78	34	1,022	59
3	9	1,406	89	1,249	53	15	561	71
−	1	292	26	252	12	2	124	10
−	−	326	18	297	6	5	138	10
−	1	300	27	263	7	3	184	7
−	3	158	18	136	4	−	74	5

1) 秘匿地域を★、合算先地域を☆で表章している。

町・丁・大字	総数（世帯の						
	総数	Ⅰ 農林漁業就業者世帯	（1）農林漁業・業主世帯	（2）農林漁業・雇用者世帯	Ⅱ 農林漁業・非農林漁業就業者混合世帯	（3）農林漁業・業主混合世帯	（4）農林漁業・雇用者混合世帯
神宮1丁目	445	1	－	1	1	1	－
神宮2丁目	222	－	－	－	3	－	1
神宮町	26	－	－	－	1	－	－
神宮東1丁目	505	1	－	1	3	－	1
神宮東2丁目	433	4	1	3	1	－	1
神宮東3丁目	457	3	2	1	5	1	3
東大宮地域自治区	**6,213**	**73**	**55**	**18**	**89**	**25**	**26**
大島町	2,463	14	10	4	24	5	4
波島1丁目	518	5	3	2	6	3	3
波島2丁目	479	5	2	3	10	1	5
東大宮1丁目	230	－	－	－	1	－	－
東大宮2丁目	398	2	1	1	7	－	4
東大宮3丁目	186	1	1	－	－	－	－
東大宮4丁目	363	6	2	4	3	－	2
村角町	1,148	39	36	3	35	16	7
桜町	428	1	－	1	3	－	1
大淀地域自治区	**10,671**	**211**	**58**	**23**	**66**	**21**	**20**
大淀1丁目	230	－	－	－	1	－	1
大淀2丁目	154	1	－	1	1	1	－
大淀3丁目	163	－	－	－	－	－	－
大淀4丁目	166	－	－	－	－	－	－
東大淀1丁目	231	3	3	－	2	－	－
東大淀2丁目	144	－	－	－	－	－	－
太田1丁目	222	－	－	－	－	－	－
太田2丁目	179	－	－	－	－	－	－
太田3丁目	161	－	－	－	2	－	1
太田4丁目	188	－	－	－	－	－	－
中村東1丁目	272	－	－	－	1	1	－
中村東2丁目	192	3	1	2	－	－	－
中村東3丁目	156	－	－	－	－	－	－
中村西1丁目	218	1	1	－	1	－	－
中村西2丁目	334	130	－	－	－	－	－
中村西3丁目	166	2	1	1	－	－	－
南町3丁目	10	－	－	－	－	－	－
淀川1丁目	188	－	－	－	1	－	－
淀川2丁目	160	－	－	－	－	－	－
淀川3丁目	165	1	－	1	2	2	－
谷川1丁目	146	－	－	－	－	－	－
谷川2丁目	230	1	－	1	－	－	－
谷川3丁目	57	－	－	－	－	－	－
谷川町3丁目 ★	X	X	X	X	X	X	X
天満1丁目	147	－	－	－	－	－	－
天満2丁目	115	2	－	2	1	－	1
天満3丁目	238	1	－	1	－	－	－
天満町	154	－	－	－	－	－	－
京塚1丁目	78	1	1	－	1	－	－
京塚2丁目	70	－	－	－	－	－	－
京塚町	135	－	－	－	－	－	－
大坪東1丁目	241	－	－	－	－	－	－
大坪東2丁目	219	2	1	1	－	－	－
大坪東3丁目	308	－	－	－	2	1	－
大坪西1丁目	277	3	3	－	1	1	－
大坪西2丁目	286	－	－	－	3	－	1
大坪町	203	4	3	1	3	1	－

1) 秘匿地域を★、合算先地域を☆で表章している。

経済構成(12区分)別一般世帯数)(続き)

経済構成								
(5) 非農林漁業・業主混合世帯	(6) 非農林漁業・雇用者混合世帯	Ⅲ 非農林漁業就業者世帯	(7) 非農林漁業・業主世帯	(8) 非農林漁業・雇用者世帯	(9) 非農林漁業・業主・雇用者世帯(世帯の主な就業者が業主)	(10) 非農林漁業・業主・雇用者世帯(世帯の主な就業者が雇用者)	Ⅳ 非就業者世帯	Ⅴ 分類不能の世帯
−	−	288	33	242	9	4	148	7
1	1	131	14	109	6	2	83	5
−	1	15	−	15	−	−	10	−
−	2	310	21	278	8	3	180	11
−	−	260	25	222	7	6	152	16
−	1	284	23	247	10	4	159	6
2	**36**	**4,060**	**314**	**3,493**	**184**	**69**	**1,855**	**136**
1	14	1,643	128	1,423	64	28	725	57
−	−	328	38	260	23	7	169	10
−	4	301	26	250	21	4	151	12
−	1	145	13	122	9	1	81	3
−	3	254	21	216	14	3	131	4
−	−	106	9	91	3	3	74	5
−	1	221	12	200	7	2	122	11
1	11	709	55	603	37	14	340	25
−	2	353	12	328	6	7	62	9
5	**20**	**6,552**	**450**	**5,752**	**232**	**118**	**3,601**	**296**
−	−	138	10	124	2	2	79	12
−	−	74	8	63	3	−	72	6
−	−	71	5	62	3	1	87	5
−	−	54	10	40	2	2	109	3
−	2	156	4	145	4	3	62	8
−	−	87	6	79	2	−	52	5
−	−	161	11	142	4	4	57	4
−	−	89	14	71	3	1	86	4
−	1	80	6	70	3	1	−	4
−	−	109	9	95	4	1	75	4
−	−	138	18	110	8	2	124	9
−	−	85	13	65	5	2	91	13
−	−	66	3	63	−	−	82	8
−	1	117	17	92	6	2	89	10
−	−	176	25	147	−	4	144	14
−	−	79	4	67	7	1	79	6
−	−	7	1	4	2	−	3	−
−	1	132	11	114	4	3	51	4
−	−	85	12	67	4	2	72	3
−	−	87	5	75	4	3	68	7
−	−	90	7	78	4	1	53	3
−	−	129	15	111	2	1	89	11
−	−	38	6	31	−	1	19	−
X	X	X	X	X	X	X	X	X
−	−	85	8	76	1	−	51	11
−	−	54	8	42	4	−	55	3
−	−	138	14	117	7	−	93	6
−	−	97	5	87	3	2	53	4
−	1	34	2	29	2	1	37	5
−	−	33	4	28	−	1	36	1
−	−	79	3	74	2	−	48	8
−	−	151	9	132	6	4	85	5
−	−	122	14	98	8	2	91	4
−	1	168	12	143	9	4	132	6
−	−	153	10	133	7	3	113	7
1	1	176	11	157	7	1	102	5
1	1	118	11	99	6	2	74	4

1) 秘匿地域を★、合算先地域を☆で表章している。

町・丁・大字別集計　その1（世帯の

町・丁・大字	総数（世帯の						
	総数	Ⅰ 農林漁業就業者世帯	（1）農林漁業・業主世帯	（2）農林漁業・雇用者世帯	Ⅱ 農林漁業・非農林漁業就業者混合世帯	（3）農林漁業・業主混合世帯	（4）農林漁業・雇用者混合世帯
花山手東1丁目	323	2	1	1	2	－	1
花山手東2丁目	302	1	－	1	1	－	－
花山手東3丁目	294	－	－	－	1	－	－
花山手西1丁目	291	2	－	2	－	－	－
花山手西2丁目	360	－	－	－	4	－	1
福島町	214	4	3	1	1	－	1
福島町1丁目 ★	X	X	X	X	X	X	X
福島町2丁目 ☆	45	－	－	－	－	－	－
福島町3丁目	139	1	－	1	1	－	－
古城町	340	29	29	－	11	8	2
北川内町	220	7	6	1	6	3	3
源藤町	1,170	10	5	5	14	2	6
薫る坂1丁目	144	－	－	－	2	1	1
薫る坂2丁目	226	－	－	－	1	－	1
大塚地域自治区	**8,637**	**72**	**31**	**41**	**89**	**18**	**27**
大塚町	7,433	66	30	36	78	17	21
江南1丁目	353	2	－	2	3	1	－
江南2丁目	404	1	－	1	7	－	6
江南3丁目	185	2	1	1	－	－	－
江南4丁目	262	1	－	1	1	－	－
檍地域自治区	**17,954**	**155**	**97**	**58**	**171**	**50**	**47**
山崎町	411	14	10	4	15	8	2
阿波岐原町	1,417	34	19	15	29	11	6
新別府町	1,159	23	21	2	21	5	7
昭栄町	201	1	－	1	1	－	－
新栄町	102	－	－	－	－	－	－
稗原町	207	1	1	－	1	－	－
吉村町	6,882	51	32	19	56	16	14
浮城町	85	－	－	－	2	1	－
新城町	413	1	－	1	2	1	－
曽師町	538	1	－	1	4	－	2
宮脇町	236	－	－	－	1	－	1
浄土江町	－	－	－	－	－	－	－
昭和町	510	1	－	1	4	－	3
永楽町	576	3	1	2	1	－	－
潮見町	762	2	1	1	7	3	1
大王町	223	－	－	－	2	1	－
出来島町	535	2	2	－	4	1	2
前原町	28	－	－	－	－	－	－
中西町	793	2	1	1	1	－	1
高洲町	859	5	2	3	5	1	1
一の宮町	281	2	1	1	2	－	1
日ノ出町	325	3	2	1	2	－	1
田代町	834	2	1	1	5	1	2
小戸町	409	7	3	4	5	1	3
港1丁目	－	－	－	－	－	－	－
港2丁目	－	－	－	－	－	－	－
港3丁目	－	－	－	－	－	－	－
港東1丁目	－	－	－	－	－	－	－
港東2丁目	－	－	－	－	－	－	－
港東3丁目	－	－	－	－	－	－	－
宮崎駅東1丁目	168	－	－	－	1	－	－

1）秘匿地域を★、合算先地域を☆で表章している。

経済構成(12区分)別一般世帯数)(続き)

経済構成								
(5) 非農林漁業・業主混合世帯	(6) 非農林漁業・雇用者混合世帯	Ⅲ 非農林漁業就業者世帯	(7) 非農林漁業・業主世帯	(8) 非農林漁業・雇用者世帯	(9) 非農林漁業・業主・雇用者世帯(世帯の主な就業者が業主)	(10) 非農林漁業・業主・雇用者世帯(世帯の主な就業者が雇用者)	Ⅳ 非就業者世帯	Ⅴ 分類不能の世帯
−	1	268	6	254	6	2	46	5
−	1	245	14	219	7	5	50	5
−	1	234	6	215	5	8	57	2
−	−	251	10	233	4	4	36	2
1	2	293	6	273	7	7	60	3
−	−	153	12	128	8	5	53	3
X	X	X	X	X	X	X	X	X
−	−	28	4	20	4	−	16	1
1	−	88	6	77	4	1	45	4
−	1	186	11	155	13	7	106	8
−	−	116	10	94	7	5	83	8
1	5	729	30	664	26	9	377	40
−	−	107	2	102	1	2	34	1
−	−	198	2	188	2	6	25	2
4	**40**	**5,687**	**387**	**4,983**	**250**	**67**	**2,578**	**211**
4	36	4,998	347	4,379	218	54	2,103	188
−	2	191	10	172	5	4	150	7
−	1	228	12	199	13	4	160	8
−	−	108	13	90	2	3	70	5
−	1	162	5	143	12	2	95	3
5	**69**	**11,701**	**779**	**10,321**	**444**	**157**	**5,393**	**534**
−	5	215	12	190	10	3	157	10
2	10	929	92	763	56	18	386	39
−	9	758	56	660	27	15	326	31
−	1	121	7	112	1	1	62	16
−	−	69	1	65	2	1	26	7
−	1	145	7	135	3	−	49	11
−	26	4,563	280	4,058	166	59	2,026	186
1	−	63	1	57	5	−	19	1
−	1	319	11	293	8	7	78	13
−	2	331	27	283	15	6	185	17
−	−	184	8	175	1	−	47	4
−	−	−	−	−	−	−	−	−
−	1	301	25	257	15	4	193	11
−	1	349	29	304	13	3	203	20
−	3	468	22	426	15	5	258	27
−	1	146	17	118	10	1	71	4
−	1	339	23	297	14	5	173	17
−	−	16	1	15	−	−	11	1
−	−	525	37	452	26	10	243	22
1	2	583	43	512	21	7	239	27
1	−	168	17	144	5	2	99	10
−	1	201	14	181	5	1	104	15
−	2	525	34	465	20	6	274	28
−	1	271	12	250	6	3	112	14
−	−	−	−	−	−	−	−	−
−	−	−	−	−	−	−	−	−
−	−	−	−	−	−	−	−	−
−	−	−	−	−	−	−	−	−
−	−	−	−	−	−	−	−	−
−	−	−	−	−	−	−	−	−
−	1	112	3	109	−	−	52	3

1) 秘匿地域を★、合算先地域を☆で表章している。

町・丁・大字別集計　その1（世帯の

町・丁・大字	総数（世帯の						
	総　数	Ⅰ 農林漁業就業者世帯	（1）農林漁業・業主世帯	（2）農林漁業・雇用者世帯	Ⅱ 農林漁業・非農林漁業就業者混合世帯	（3）農林漁業・業主混合世帯	（4）農林漁業・雇用者混合世帯
大塚台地域自治区	**3,029**	**17**	**7**	**10**	**22**	**5**	**6**
大塚台東1丁目	332	1	－	1	3	1	－
大塚台東2丁目	149	－	－	－	1	1	－
大塚台西1丁目	848	3	2	1	6	－	2
大塚台西2丁目	560	3	3	－	2	1	1
大塚台西3丁目	1,140	10	2	8	10	2	3
生目台地域自治区	**3,026**	**16**	**6**	**10**	**24**	**2**	**8**
生目台東1丁目	225	3	1	2	－	－	－
生目台東2丁目	250	1	－	1	1	－	－
生目台東3丁目	529	4	1	3	2	－	1
生目台東4丁目	625	2	2	－	7	1	1
生目台東5丁目	134	－	－	－	－	－	－
生目台西1丁目	146	1	－	1	1	－	－
生目台西2丁目	557	2	1	1	8	1	3
生目台西3丁目	128	1	－	1	2	－	1
生目台西4丁目	235	1	－	1	1	－	－
生目台西5丁目	197	1	1	－	2	－	2
小松台地域自治区	**2,085**	**12**	**4**	**8**	**12**	**5**	**3**
小松台北町	394	3	1	2	3	2	－
小松台東1丁目	235	－	－	－	－	－	－
小松台東2丁目	232	2	－	2	－	－	－
小松台東3丁目	199	2	1	1	1	－	1
小松台西1丁目	77	1	1	－	1	1	－
小松台西2丁目	126	－	－	－	1	－	1
小松台西3丁目	212	－	－	－	－	－	－
小松台南町	178	－	－	－	2	－	－
桜ケ丘町	432	4	1	3	4	2	1
赤江地域自治区	**23,860**	**262**	**169**	**93**	**214**	**71**	**64**
大字恒久	3,870	37	24	13	35	11	10
恒久1丁目	334	1	1	－	5	3	1
恒久2丁目	314	－	－	－	－	－	－
恒久3丁目	451	1	1	－	1	－	－
恒久4丁目	354	6	5	1	3	1	1
恒久5丁目	394	5	3	2	2	1	－
恒久6丁目	371	3	1	2	5	－	5
恒久南1丁目	414	2	1	1	1	－	1
恒久南2丁目	488	1	1	－	2	－	－
恒久南3丁目	405	5	2	3	5	2	2
恒久南4丁目	150	－	－	－	－	－	－
城ケ崎1丁目	187	1	1	－	2	－	1
城ケ崎2丁目	428	4	－	4	4	－	1
城ケ崎3丁目	401	2	1	1	2	－	1
城ケ崎4丁目	352	1	－	1	1	1	－
宮の元町	64	－	－	－	－	－	－
大字田吉	1,251	26	20	6	19	5	9
大字赤江	2,041	19	5	14	15	7	4
月見ケ丘1丁目	324	2	1	1	－	－	－
月見ケ丘2丁目	639	6	3	3	3	－	1
月見ケ丘3丁目	225	－	－	－	2	－	2
月見ケ丘4丁目	405	－	－	－	2	－	1
月見ケ丘5丁目	533	6	3	3	1	1	－
月見ケ丘6丁目	430	4	－	4	－	－	－
月見ケ丘7丁目	194	2	－	2	1	－	－
大字本郷北方	2,219	13	7	6	16	4	3
大字本郷南方	2,360	39	32	7	31	11	10

1) 秘匿地域を★、合算先地域を☆で表章している。

経済構成(12区分)別一般世帯数)(続き)

経済構成								
(5) 非農林漁業・業主混合世帯	(6) 非農林漁業・雇用者混合世帯	Ⅲ 非農林漁業就業者世帯	(7) 非農林漁業・業主世帯	(8) 非農林漁業・雇用者世帯	(9) 非農林漁業・業主・雇用者世帯(世帯の主な就業者が業主)	(10) 非農林漁業・業主・雇用者世帯(世帯の主な就業者が雇用者)	Ⅳ 非就業者世帯	Ⅴ 分類不能の世帯
2	**9**	**1,665**	**100**	**1,485**	**51**	**29**	**1,246**	**79**
−	2	197	14	172	5	6	127	4
−	−	69	9	53	7	−	78	1
1	3	512	22	465	16	9	306	21
−	−	270	25	231	10	4	272	13
1	4	617	30	564	13	10	463	40
2	**12**	**2,111**	**77**	**1,918**	**86**	**30**	**824**	**51**
−	−	129	7	112	5	5	91	2
−	1	142	6	129	5	2	104	2
−	1	352	16	316	15	5	165	6
2	3	439	12	401	19	7	160	17
−	−	100	4	86	7	3	33	1
−	1	104	4	93	6	1	40	−
−	4	372	16	336	18	2	156	19
−	1	114	1	111	2	−	10	1
−	1	189	9	174	4	2	42	2
−	−	170	2	160	5	3	23	1
−	**4**	**1,329**	**107**	**1,168**	**33**	**21**	**707**	**25**
−	1	201	18	178	3	2	182	5
−	−	150	6	136	5	3	80	5
−	−	161	13	140	6	2	69	−
−	−	121	13	102	5	1	74	1
−	−	51	5	43	−	3	23	1
−	−	91	8	79	4	−	33	1
−	−	142	18	121	2	1	66	4
−	2	159	9	143	2	5	16	1
−	1	253	17	226	6	4	164	7
5	**74**	**14,884**	**939**	**13,083**	**648**	**214**	**7,774**	**726**
1	13	2,290	133	2,043	88	26	1,383	125
−	1	205	15	179	9	2	110	13
−	−	203	20	176	4	3	104	7
−	1	273	26	234	10	3	157	19
−	1	208	20	179	8	1	115	22
−	1	280	18	246	12	4	103	4
−	−	262	14	236	11	1	94	7
−	−	228	10	209	4	5	156	27
−	2	321	17	284	15	5	147	17
−	1	255	15	224	12	4	124	16
−	−	93	4	84	4	1	55	2
−	1	118	6	110	1	1	57	9
−	3	291	14	259	15	3	109	20
−	1	192	14	163	11	4	187	18
−	−	213	12	192	7	2	121	16
−	−	31	−	29	1	1	32	1
−	5	763	60	651	43	9	398	45
−	4	1,268	79	1,104	66	19	670	69
−	−	186	14	160	8	4	127	9
1	1	392	35	336	15	6	229	9
−	−	126	9	111	2	4	88	9
1	−	251	12	226	8	5	141	11
−	−	329	21	287	18	3	182	15
−	−	273	16	240	11	6	146	7
−	1	125	3	111	6	5	61	5
1	8	1,507	102	1,316	65	24	624	59
1	9	1,400	86	1,221	75	18	824	66

1) 秘匿地域を★、合算先地域を☆で表章している。

町・丁・大字	総数（世帯の						
	総数	Ⅰ 農林漁業就業者世帯	（1）農林漁業・業主世帯	（2）農林漁業・雇用者世帯	Ⅱ 農林漁業・非農林漁業就業者混合世帯	（3）農林漁業・業主混合世帯	（4）農林漁業・雇用者混合世帯
希望ケ丘１丁目	287	1	－	1	1	－	－
希望ケ丘２丁目	237	2	－	2	－	－	－
希望ケ丘３丁目	460	4	1	3	5	－	1
希望ケ丘４丁目	346	1	1	－	1	－	－
本郷１丁目	210	1	1	－	2	－	1
本郷２丁目	146	3	2	1	－	－	－
本郷３丁目	175	－	－	－	2	－	－
大字郡司分	932	56	47	9	31	20	3
東宮１丁目	429	6	4	2	6	4	2
東宮２丁目	380	1	1	－	3	－	1
まなび野１丁目	228	－	－	－	1	－	1
まなび野２丁目	367	1	－	1	4	－	2
まなび野３丁目	65	－	－	－	－	－	－
木花地域自治区	**6,867**	**199**	**164**	**35**	**114**	**53**	**33**
大字熊野	2,010	119	101	18	60	32	14
大字加江田	441	30	26	4	17	10	4
大字鏡洲	281	20	19	1	12	6	5
学園木花台西１丁目	273	－	－	－	1	－	－
学園木花台西２丁目	51	－	－	－	－	－	－
学園木花台北１丁目	112	1	1	－	2	－	1
学園木花台北２丁目	228	1	－	1	3	－	1
学園木花台北３丁目	582	7	4	3	9	1	4
学園木花台南１丁目	131	－	－	－	1	－	1
学園木花台南２丁目	215	2	1	1	1	－	1
学園木花台南３丁目	377	2	－	2	2	－	1
学園木花台桜１丁目	1,274	9	4	5	2	1	1
学園木花台桜２丁目	892	8	8	－	4	3	－
青島地域自治区	**1,603**	**48**	**39**	**9**	**41**	**23**	**11**
青島１丁目	133	1	1	－	－	－	－
青島２丁目	151	1	1	－	2	－	1
青島３丁目	200	10	8	2	9	6	2
青島４丁目	152	3	2	1	1	－	1
青島５丁目	92	1	1	－	2	1	－
青島６丁目	102	2	2	－	3	3	－
青島西１丁目	90	－	－	－	1	－	1
青島西２丁目	142	2	1	1	1	－	－
大字折生迫	98	6	6	－	5	5	－
大字内海	443	22	17	5	17	8	6
住吉地域自治区	**8,307**	**270**	**211**	**59**	**216**	**104**	**35**
大字芳士	2,207	46	34	12	39	15	10
大字新名爪	1,131	42	37	5	34	18	5
大字島之内	4,091	122	83	39	95	39	15
大字広原	411	27	26	1	30	18	4
大字塩路	467	33	31	2	18	14	1
生目地域自治区	**5,041**	**236**	**192**	**44**	**157**	**80**	**38**
大字浮田	695	24	19	5	19	6	10
大字生目	194	7	7	－	14	9	4
大字長嶺	112	6	5	1	2	1	－
大字細江	444	31	28	3	25	14	2
大字富吉	489	56	49	7	28	18	3
大字有田	211	22	21	1	13	5	3
大字柏原	198	18	13	5	13	8	3
大字跡江	682	36	26	10	22	12	5
大字小松	2,016	36	24	12	21	7	8

1) 秘匿地域を★、合算先地域を☆で表章している。

経済構成(12区分)別一般世帯数)(続き)

経	済	構	成	)				
(5) 非農林漁業・業主混合世帯	(6) 非農林漁業・雇用者混合世帯	Ⅲ 非農林漁業就業者世帯	(7) 非農林漁業・業主世帯	(8) 非農林漁業・雇用者世帯	(9) 非農林漁業・業主・雇用者世帯(世帯の主な就業者が業主)	(10) 非農林漁業・業主・雇用者世帯(世帯の主な就業者が雇用者)	Ⅳ 非就業者世帯	Ⅴ 分類不能の世帯
−	1	159	18	132	5	4	119	7
−	−	131	7	113	8	3	99	5
−	4	263	16	215	25	7	181	7
−	1	201	28	159	13	1	138	5
−	1	134	6	120	5	3	71	2
−	−	80	7	71	1	1	60	3
−	2	116	11	94	10	1	55	2
−	8	556	37	489	23	7	259	30
−	−	309	8	292	9	−	90	18
−	2	332	6	310	11	5	34	10
−	−	177	3	168	3	3	46	4
−	2	297	15	266	6	10	59	6
−	−	46	2	44	−	−	19	−
3	**25**	**3,140**	**203**	**2,799**	**91**	**47**	**3,210**	**204**
2	12	903	68	775	45	15	871	57
−	3	213	29	171	8	5	161	20
−	1	156	14	134	4	4	83	10
1	−	82	1	81	−	−	184	6
−	−	11	−	11	−	−	40	−
−	1	67	4	61	2	−	39	3
−	2	149	9	138	2	−	69	6
−	4	354	14	327	7	6	197	15
−	−	106	4	97	3	2	24	−
−	−	148	14	127	4	3	62	2
−	1	221	18	190	6	7	147	5
−	−	400	19	372	7	2	811	52
−	1	330	9	315	3	3	522	28
1	**6**	**790**	**112**	**616**	**50**	**12**	**671**	**53**
−	−	76	15	54	5	2	51	5
−	1	85	12	63	8	2	58	5
−	1	101	16	80	4	1	76	4
−	−	81	8	66	6	1	65	2
−	1	33	2	29	2	−	53	3
−	−	46	6	36	3	1	46	5
−	−	57	2	50	5	−	26	6
−	1	87	9	72	5	1	44	8
−	−	47	8	34	4	1	34	6
1	2	177	34	132	8	3	218	9
5	**72**	**5,438**	**374**	**4,724**	**251**	**89**	**2,127**	**256**
1	13	1,420	106	1,215	74	25	634	68
1	10	782	63	689	22	8	246	27
1	40	2,725	167	2,380	132	46	1,021	128
1	7	208	19	168	14	7	130	16
1	2	303	19	272	9	3	96	17
8	**31**	**3,046**	**254**	**2,580**	**165**	**47**	**1,476**	**126**
−	3	468	41	393	25	9	174	10
1	−	122	7	102	10	3	48	3
−	1	74	5	67	2	−	28	2
−	9	268	24	215	23	6	106	14
3	4	248	32	195	17	4	153	4
2	3	104	7	90	6	1	69	3
−	2	96	13	71	5	7	64	7
1	4	368	24	323	16	5	237	19
1	5	1,298	101	1,124	61	12	597	64

1) 秘匿地域を★、合算先地域を☆で表章している。

町・丁・大字	総数（世帯の						
	総数	Ⅰ 農林漁業就業者世帯	（1）農林漁業・業主世帯	（2）農林漁業・雇用者世帯	Ⅱ 農林漁業・非農林漁業就業者混合世帯	（3）農林漁業・業主混合世帯	（4）農林漁業・雇用者混合世帯
北地域自治区	**2,449**	**142**	**120**	**22**	**107**	**54**	**19**
大字上北方	140	15	13	2	8	6	1
大字瓜生野	801	25	17	8	36	17	4
大字大瀬町	570	38	35	3	16	8	3
大字糸原	638	23	18	5	26	9	8
大字金崎	168	24	21	3	13	8	2
大字吉野	87	9	8	1	6	4	1
大字堤内	45	8	8	－	2	2	－
佐土原地域自治区	**12,674**	**537**	**405**	**132**	**430**	**187**	**100**
佐土原町下田島	6,004	203	140	63	184	80	42
佐土原町下那珂	3,029	157	117	40	98	41	22
佐土原町上田島	1,904	46	34	12	60	20	18
佐土原町東上那珂	1,013	76	66	10	54	31	9
佐土原町西上那珂	432	51	47	4	26	15	6
佐土原町下富田	10	1	－	1	－	－	－
佐土原町石崎１丁目	47	－	－	－	1	－	1
佐土原町石崎２丁目	128	3	1	2	3	－	2
佐土原町石崎３丁目	82	－	－	－	3	－	－
佐土原町松小路	25	－	－	－	1	－	－
田野地域自治区	**4,222**	**367**	**304**	**63**	**210**	**109**	**45**
田野町甲	2,255	168	132	36	107	50	25
田野町乙	1,792	194	167	27	102	59	20
田野町あけぼの１丁目	32	－	－	－	－	－	－
田野町あけぼの２丁目	43	1	1	－	－	－	－
田野町あけぼの３丁目	83	3	3	－	1	－	－
田野町あけぼの４丁目	17	1	1	－	－	－	－
高岡地域自治区	**4,238**	**375**	**308**	**67**	**240**	**111**	**45**
高岡町飯田	521	35	24	11	22	9	4
高岡町内山	660	47	39	8	37	15	7
高岡町浦之名	592	76	63	13	39	24	6
高岡町小山田	296	21	7	14	12	3	2
高岡町上倉永	262	41	38	3	18	9	4
高岡町紙屋	40	3	1	2	2	－	－
高岡町五町	512	38	34	4	27	14	4
高岡町下倉永	608	25	21	4	21	6	5
高岡町高浜	302	41	40	1	28	16	6
高岡町花見	445	48	41	7	34	15	7
清武地域自治区	**12,717**	**403**	**329**	**74**	**290**	**143**	**58**
清武町加納１丁目	217	1	－	1	3	－	1
清武町加納２丁目	196	1	－	1	1	－	1
清武町加納３丁目	123	－	－	－	－	－	－
清武町加納４丁目	72	2	－	2	－	－	－
清武町加納５丁目	113	2	1	1	1	1	－
清武町船引	1,245	67	59	8	47	24	8
清武町今泉	2,101	158	139	19	104	55	16
清武町木原	1,695	79	71	8	48	35	6
清武町正手１丁目	314	5	2	3	3	2	1
清武町正手２丁目	350	6	4	2	3	1	2
清武町正手３丁目	204	2	2	－	2	－	1
清武町池田台	570	4	－	4	6	－	3
清武町池田台北	418	2	－	2	3	－	2
清武町あさひ１丁目	92	－	－	－	－	－	－
清武町あさひ２丁目	118	－	－	－	－	－	－
清武町加納	3,769	65	47	18	60	22	13
清武町新町１丁目	71	1	－	1	－	－	－
清武町新町２丁目	189	1	1	－	1	－	1
清武町西新町	167	－	－	－	1	－	1
清武町岡１丁目	384	7	3	4	5	2	1
清武町岡２丁目	173	－	－	－	1	－	1
清武町岡３丁目	136	－	－	－	1	1	－

1) 秘匿地域を★、合算先地域を☆で表章している。

経済構成(12区分)別一般世帯数)(続き)

経済構成								
(5) 非農林漁業・業主混合世帯	(6) 非農林漁業・雇用者混合世帯	Ⅲ 非農林漁業就業者世帯	(7) 非農林漁業・業主世帯	(8) 非農林漁業・雇用者世帯	(9) 非農林漁業・業主・雇用者世帯(世帯の主な就業者が業主)	(10) 非農林漁業・業主・雇用者世帯(世帯の主な就業者が雇用者)	Ⅳ 非就業者世帯	Ⅴ 分類不能の世帯
2	**32**	**1,438**	**127**	**1,212**	**81**	**18**	**700**	**62**
−	1	77	10	61	4	2	37	3
1	14	492	50	403	32	7	228	20
−	5	325	38	266	17	4	173	18
−	9	404	21	366	13	4	175	10
−	3	80	5	65	9	1	46	5
1	−	42	3	35	4	−	25	5
−	−	18	−	16	2	−	16	1
29	**114**	**7,700**	**580**	**6,590**	**390**	**140**	**3,653**	**354**
11	51	3,648	253	3,152	172	71	1,804	165
6	29	1,890	140	1,645	76	29	809	75
6	16	1,147	104	951	75	17	591	60
4	10	559	45	455	44	15	287	37
2	3	250	23	206	15	6	93	12
−	−	4	1	3	−	−	4	1
−	−	30	1	26	3	−	14	2
−	1	104	3	99	2	−	16	2
−	3	52	3	47	1	1	27	−
−	1	16	7	6	2	1	8	−
11	**45**	**2,196**	**198**	**1,813**	**152**	**33**	**1,302**	**147**
5	27	1,211	112	996	82	21	695	74
6	17	846	86	682	67	11	584	66
−	−	25	−	25	−	−	5	2
−	−	38	−	37	−	1	3	1
−	1	65	−	63	2	−	10	4
−	−	11	−	10	1	−	5	−
9	**75**	**2,176**	**195**	**1,789**	**162**	**30**	**1,314**	**133**
−	9	301	19	265	15	2	149	14
1	14	347	25	283	32	7	215	14
1	8	236	37	176	19	4	221	20
1	6	138	18	105	14	1	108	17
−	5	129	15	106	7	1	66	8
−	2	17	3	12	2	−	18	−
4	5	272	39	209	22	2	155	20
−	10	388	19	337	25	7	157	17
1	5	140	8	123	5	4	85	8
1	11	208	12	173	21	2	140	15
12	**77**	**7,536**	**394**	**6,751**	**268**	**123**	**4,032**	**456**
−	2	116	6	102	5	3	81	16
−	−	87	1	82	3	1	100	7
−	−	90	6	84	−	−	27	6
−	−	35	−	32	3	−	35	−
−	−	52	2	50	−	−	53	5
2	13	623	50	527	34	12	453	55
4	29	1,240	75	1,074	76	15	518	81
1	6	795	39	722	22	12	697	76
−	−	178	11	159	5	3	117	11
−	−	174	13	150	10	1	155	12
−	1	133	5	121	4	3	60	7
−	3	435	18	385	17	15	112	13
−	1	376	5	355	6	10	33	4
−	−	68	4	63	1	−	20	4
−	−	75	3	72	−	−	33	10
5	20	2,423	117	2,195	71	40	1,109	112
−	−	36	1	34	1	−	31	3
−	−	120	9	109	2	−	63	4
−	−	117	6	111	−	−	45	4
−	2	219	19	189	5	6	137	16
−	−	80	1	76	1	2	85	7
−	−	64	3	59	2	−	68	3

1) 秘匿地域を★、合算先地域を☆で表章している。

町・丁・大字別集計　その2　（職業(大分類)，男女別15歳以上就業者数）

総数

町・丁・大字	総数	A 管理的職業従事者	B 専門的・技術的職業従事者	C 事務従事者	D 販売従事者	E サービス職業従事者	F 保安職業従事者	G 農林漁業従事者	H 生産工程従事者	I 輸送・機械運転従事者	J 建設・採掘従事者	K 運搬・清掃・包装等従事者	L 分類不能の職業
総数	**187,229**	**4,330**	**33,577**	**36,663**	**25,469**	**24,982**	**3,369**	**9,220**	**17,631**	**5,371**	**8,456**	**11,229**	**7,060**
本庁	**94,021**	**2,697**	**18,133**	**20,854**	**14,426**	**12,988**	**1,584**	**1,584**	**7,046**	**2,398**	**3,707**	**5,247**	**3,485**
中央東地域自治区	**11,902**	**446**	**2,160**	**2,785**	**2,110**	**1,779**	**170**	**84**	**665**	**251**	**316**	**570**	**566**
橘通東１丁目	308	15	83	69	45	42	3	1	9	3	3	6	29
橘通東２丁目	76	2	9	11	18	19	－	1	3	－	1	1	11
橘通東３丁目	100	6	16	15	29	23	－	－	5	－	－	2	4
橘通東４丁目	217	13	53	51	42	29	－	2	2	－	5	10	10
橘通東５丁目	404	17	63	97	88	64	4	4	17	7	5	17	21
橘通西１丁目	112	9	17	16	21	32	4	1	2	－	－	2	8
橘通西２丁目	116	4	9	14	16	42	－	－	7	2	1	8	13
橘通西３丁目	10	1	2	－	2	2	－	－	2	－	1	－	－
橘通西４丁目	17	1	3	4	2	3	－	1	－	－	－	1	2
橘通西５丁目	297	21	53	57	70	42	1	2	8	5	10	11	17
松山１丁目	324	3	41	82	51	63	2	－	15	12	3	14	38
松山２丁目	49	4	4	11	9	5	1	－	5	2	3	3	2
川原町	300	19	90	68	51	25	7	1	12	4	5	6	12
旭１丁目	112	11	10	17	13	25	1	1	6	6	4	7	11
旭２丁目	105	1	18	47	12	8	1	－	7	－	2	2	7
宮田町	117	6	19	17	20	18	1	3	14	2	3	5	9
別府町	29	1	6	10	3	4	－	－	2	－	－	1	2
広島１丁目	283	23	60	65	48	50	4	－	7	4	2	13	7
広島２丁目	277	11	49	74	49	45	2	－	8	－	12	14	13
老松１丁目	386	18	71	100	73	57	6	2	14	3	7	17	18
老松２丁目	157	4	28	45	31	25	2	－	6	5	3	4	4
瀬頭１丁目	194	13	35	47	31	22	5	4	15	2	4	11	5
瀬頭２丁目	232	2	39	61	23	50	4	1	11	5	7	17	12
錦本町	175	7	22	44	40	27	4	1	5	2	2	11	10
錦町	292	8	60	86	55	37	2	2	21	2	1	9	9
江平東１丁目	543	14	82	109	100	91	4	1	41	16	21	41	23
江平東２丁目	214	5	31	49	21	33	2	4	27	6	5	17	14
江平町１丁目	16	1	2	2	4	2	－	－	3	－	－	－	2
江平中町	181	3	28	44	26	43	1	1	12	4	3	8	8
江平東町	440	19	79	116	65	57	9	1	27	10	18	22	17
高千穂通１丁目	199	6	54	35	48	20	4	－	10	3	5	6	8
高千穂通２丁目	256	15	81	80	43	16	3	－	4	1	4	6	3
丸島町	227	13	35	54	55	25	2	－	8	6	7	9	13
江平西１丁目	261	9	48	54	53	46	3	2	9	6	4	8	19
江平西２丁目	158	3	22	36	26	24	－	2	13	4	4	10	14
権現町	444	10	74	92	92	65	9	8	30	12	16	27	9
北権現町	288	11	50	63	31	48	10	1	14	12	19	20	9
柳丸町	1,267	42	244	341	255	141	19	9	93	18	37	42	26
青葉町	343	5	65	101	49	49	7	3	19	8	7	14	16
下原町	404	10	76	88	75	56	3	2	26	18	14	20	16
大和町	199	5	42	37	27	30	1	2	16	8	11	13	7
堀川町	561	14	86	130	85	91	6	7	42	12	19	39	30
吾妻町	651	19	98	99	110	109	25	10	39	29	22	47	44
瀬頭町	13	－	2	1	1	3	－	－	3	－	－	3	－
宮崎駅東２丁目	86	5	10	24	17	10	－	2	5	3	7	1	2
宮崎駅東３丁目	462	17	91	122	85	61	8	2	21	9	9	25	12
中央西地域自治区	**9,425**	**321**	**2,255**	**2,247**	**1,434**	**1,198**	**96**	**72**	**521**	**174**	**261**	**385**	**461**
清水１丁目	308	20	33	61	60	52	3	7	14	3	7	10	38
清水２丁目	315	15	83	75	40	51	1	2	17	3	3	3	22
清水３丁目	356	13	77	61	55	68	2	－	15	6	9	20	30
大橋１丁目	502	10	125	127	79	53	5	1	23	15	9	20	35
大橋２丁目	286	14	70	63	46	36	2	3	17	3	9	11	12
大橋３丁目	995	24	201	240	173	120	15	6	65	25	36	44	46
和知川原１丁目	466	15	155	129	57	43	2	－	21	5	6	15	18
和知川原２丁目	288	8	62	72	35	39	3	3	23	5	7	16	15
和知川原３丁目	236	6	47	50	38	34	2	5	20	4	8	13	9
西池町	290	13	77	64	53	37	3	－	15	6	5	9	8
原町	190	9	54	56	25	23	2	－	5	2	－	5	9
花殿町	192	5	50	51	32	28	－	1	12	1	1	6	5
中津瀬町	526	16	147	144	84	60	7	2	21	5	8	16	16
丸山１丁目	277	8	60	64	51	40	3	2	4	2	8	12	23
丸山２丁目	516	19	119	132	60	78	4	4	27	13	14	15	31
船塚１丁目	222	4	72	50	40	21	4	1	6	－	2	5	17
船塚２丁目	349	9	84	87	55	46	2	3	19	6	16	10	12
船塚３丁目	300	15	81	89	41	26	3	1	14	2	5	11	12
霧島１丁目	266	3	65	74	30	30	4	6	16	7	6	15	10
霧島２丁目	522	18	133	116	81	64	5	7	32	9	21	25	11
霧島３丁目	278	9	87	56	23	38	4	4	14	9	12	12	10
霧島４丁目	334	25	82	84	41	30	－	2	22	7	14	16	11
霧島５丁目	141	5	37	36	24	14	3	1	6	6	－	5	4
祇園１丁目	244	8	51	47	46	25	3	3	16	13	6	16	10
祇園２丁目	337	14	69	81	53	39	4	2	23	5	20	13	14
祇園３丁目	343	7	70	76	55	47	5	3	25	5	13	19	18
祇園４丁目	346	9	64	62	57	56	5	3	29	7	16	23	15
小戸地域自治区	**4,941**	**136**	**842**	**1,017**	**735**	**904**	**86**	**21**	**306**	**134**	**172**	**240**	**348**
大工１丁目	321	9	69	68	59	45	2	5	9	15	4	20	16
大工２丁目	613	17	125	183	77	86	4	3	34	4	22	26	32
大工３丁目	728	11	138	112	99	108	18	3	51	27	49	38	74

1) 秘匿地域を★、合算先地域を☆で表章している。

町・丁・大字別集計　その2　（職業(大分類)，男女別15歳以上就業者数）（続き）

総数

町・丁・大字	総数	A 管理的職業従事者	B 専門的・技術的職業従事者	C 事務従事者	D 販売従事者	E サービス職業従事者	F 保安職業従事者	G 農林漁業従事者	H 生産工程従事者	I 輸送・機械運転従事者	J 建設・採掘従事者	K 運搬・清掃・包装等従事者	L 分類不能の職業
鶴島１丁目	222	10	43	51	24	23	7	1	17	11	6	7	22
鶴島２丁目	295	11	61	99	22	36	12	2	21	6	10	5	10
鶴島３丁目	703	23	86	170	117	110	11	1	57	24	16	50	38
松橋１丁目	275	6	49	45	49	69	4	1	10	4	8	13	17
松橋２丁目	315	4	62	58	70	35	4	1	27	7	10	15	22
末広１丁目	268	3	43	40	32	72	4	1	22	8	12	15	16
末広２丁目	176	3	22	31	30	48	2	－	9	4	6	5	16
元宮町	164	6	19	34	27	41	1	－	7	4	6	3	16
高松町	88	3	13	10	11	26	－	－	6	2	4	8	5
西高松町	98	2	15	23	13	24	5	1	4	2	3	2	4
南高松町	129	8	16	21	24	31	1	－	5	3	2	5	13
北高松町	110	1	21	9	12	31	2	1	6	3	7	3	14
千草町	235	8	25	33	32	72	5	1	12	6	6	11	24
中央通	17	1	3	－	5	4	1	－	2	－	－	1	－
上野町	184	10	32	30	32	43	3	－	7	4	1	13	9
大宮地域自治区	**11,688**	**303**	**2,332**	**2,476**	**1,778**	**1,541**	**177**	**305**	**970**	**290**	**482**	**711**	**323**
池内町	903	2	94	148	128	143	12	86	91	21	49	90	39
南方町	276	2	33	48	42	35	6	49	23	1	19	12	6
平和が丘東町	223	9	48	43	27	34	1	6	22	6	14	13	－
平和が丘西町	381	9	60	70	47	71	8	3	43	13	17	35	5
平和が丘北町	281	5	73	44	43	35	4	8	28	8	14	16	3
下北方町	3,646	113	796	842	572	434	59	52	294	85	140	180	79
花ケ島町	2,356	46	413	417	375	332	37	47	231	68	109	190	91
南花ケ島町	450	8	87	90	91	65	6	8	30	6	17	27	15
神宮西１丁目	493	20	123	181	51	41	6	6	25	8	11	10	11
神宮西２丁目	441	15	103	91	60	69	4	8	37	17	9	21	7
矢の先町	242	8	55	47	35	29	4	6	23	4	7	17	7
神宮１丁目	433	21	121	107	75	48	5	2	12	6	13	15	8
神宮２丁目	208	9	47	52	25	41	8	1	7	2	2	8	6
神宮町	24	2	6	8	2	3	1	1	1	－	－	－	－
神宮東１丁目	461	11	125	99	64	48	1	4	24	12	28	31	14
神宮東２丁目	419	13	74	88	79	45	4	7	40	18	12	15	24
神宮東３丁目	451	10	74	101	62	68	11	11	39	15	21	31	8
東大宮地域自治区	**7,175**	**148**	**1,209**	**1,406**	**1,083**	**985**	**88**	**203**	**722**	**234**	**385**	**519**	**193**
大島町	2,760	64	441	528	446	410	27	46	286	89	153	186	84
波島１丁目	573	10	85	91	85	86	7	9	80	17	39	52	12
波島２丁目	555	5	87	70	81	81	6	11	57	28	45	62	22
東大宮１丁目	241	5	39	64	35	37	5	－	18	6	19	10	3
東大宮２丁目	436	14	74	100	78	53	6	5	47	8	18	30	3
東大宮３丁目	177	3	38	38	23	25	5	1	12	7	4	14	7
東大宮４丁目	380	11	82	78	50	64	4	7	27	10	17	19	11
村角町	1,452	26	201	255	196	184	19	120	150	58	80	125	38
桜町	601	10	162	182	89	45	9	4	45	11	10	21	13
大淀地域自治区	**10,916**	**408**	**2,320**	**2,426**	**1,526**	**1,419**	**308**	**193**	**819**	**265**	**421**	**547**	**392**
大淀１丁目	200	5	29	44	29	31	4	2	18	7	8	10	13
大淀２丁目	129	8	21	18	23	17	1	2	11	2	9	8	9
大淀３丁目	108	4	12	22	20	23	1	－	6	2	3	9	6
大淀４丁目	77	1	7	12	21	13	1	－	12	1	1	5	3
東大淀１丁目	250	－	44	45	38	35	8	8	31	10	8	12	11
東大淀２丁目	132	4	15	32	18	16	19	－	5	3	5	10	5
太田１丁目	246	17	48	63	40	29	6	－	16	7	3	9	8
太田２丁目	154	4	26	21	18	31	5	1	15	8	8	10	7
太田３丁目	122	4	19	18	16	28	2	3	12	3	4	7	6
太田４丁目	157	4	28	29	34	26	3	1	8	3	8	8	5
中村東１丁目	218	7	25	38	51	40	2	1	16	3	11	7	17
中村東２丁目	145	4	22	19	27	23	8	4	12	－	4	8	14
中村東３丁目	87	－	7	20	19	13	2	－	14	－	1	4	7
中村西１丁目	189	5	42	29	36	34	3	2	12	4	6	3	13
中村西２丁目	258	7	38	54	36	44	6	1	25	9	4	17	17
中村西３丁目	115	2	19	17	18	21	4	2	12	2	6	6	6
南町３丁目	11	－	2	3	3	1	－	－	－	1	1	－	－
淀川１丁目	215	7	61	54	31	23	4	1	13	5	7	4	5
淀川２丁目	128	3	19	20	20	16	1	1	20	5	11	8	4
淀川３丁目	145	8	24	31	23	22	5	2	9	2	1	9	9
谷川１丁目	140	2	31	37	23	20	2	－	8	5	3	7	2
谷川２丁目	212	6	40	42	35	28	6	－	21	4	7	12	11
谷川３丁目	59	1	14	13	11	5	1	－	7	2	3	2	－
谷川町３丁目 ★	X	X	X	X	X	X	X	X	X	X	X	X	X
天満１丁目	130	1	20	19	15	14	3	－	12	5	10	15	16
天満２丁目	95	2	14	20	12	17	6	3	9	1	2	5	4
天満３丁目	221	9	39	31	28	50	6	1	18	7	8	16	8
天満町	133	1	20	26	19	15	28	－	5	5	3	7	4
京塚１丁目	61	2	6	13	11	8	2	1	7	2	3	2	4
京塚２丁目	49	130	3	17	3	8	1	－	5	2	7	1	－
京塚町	125	1	21	47	7	16	3	－	5	6	4	5	10
大坪東１丁目	252	6	46	72	32	32	16	－	15	4	9	12	8
大坪東２丁目	218	4	53	54	36	20	5	1	9	6	12	12	6
大坪東３丁目	301	6	67	66	40	33	6	4	24	4	19	21	11
大坪西１丁目	255	－	44	38	35	51	－	7	25	11	15	21	8
大坪西２丁目	294	11	45	60	46	39	10	1	27	7	15	23	10
大坪町	206	4	38	34	27	29	1	10	23	11	10	13	6

1) 秘匿地域を★、合算先地域を☆で表章している。

町・丁・大字別集計　その2　(職業(大分類)，男女別15歳以上就業者数)(続き)

総数

町・丁・大字	総数	A 管理的職業従事者	B 専門的・技術的職業従事者	C 事務従事者	D 販売従事者	E サービス職業従事者	F 保安職業従事者	G 農林漁業従事者	H 生産工程従事者	I 輸送・機械運転従事者	J 建設・採掘従事者	K 運搬・清掃・包装等従事者	L 分類不能の職業
花山手東1丁目	431	6	137	107	60	42	16	3	24	6	14	10	6
花山手東2丁目	423	15	136	123	55	31	10	3	18	－	7	18	7
花山手東3丁目	406	13	149	120	35	27	15	3	14	3	9	16	2
花山手西1丁目	422	10	135	135	51	38	11	－	18	3	8	11	2
花山手西2丁目	501	19	208	145	41	29	10	3	15	6	11	13	1
福島町	255	4	63	43	35	42	6	9	15	7	16	13	2
福島町1丁目 ★	X	X	X	X	X	X	X	X	X	X	X	X	X
福島町2丁目 ☆	46	1	9	6	9	3	1	－	8	4	1	2	2
福島町3丁目	146	2	15	41	21	18	3	2	17	8	9	5	5
古城町	432	10	59	67	43	67	6	67	41	10	26	25	11
北川内町	254	6	40	31	29	31	5	20	33	11	14	14	20
源藤町	1,221	25	205	256	195	175	16	22	108	36	55	73	55
薫る坂1丁目	174	7	52	54	15	15	5	2	7	3	4	8	2
薫る坂2丁目	368	10	103	120	36	30	23	－	14	9	8	11	4
大塚地域自治区	**9,592**	**211**	**1,847**	**2,069**	**1,344**	**1,321**	**172**	**166**	**835**	**282**	**532**	**532**	**281**
大塚町	8,415	180	1,549	1,744	1,191	1,188	153	149	773	257	503	477	251
江南1丁目	318	9	74	86	51	34	8	7	17	6	3	13	10
江南2丁目	392	14	107	113	40	45	6	4	16	5	11	22	9
江南3丁目	184	1	31	49	26	30	3	5	11	9	9	5	5
江南4丁目	283	7	86	77	36	24	2	1	18	5	6	15	6
檀地域自治区	**19,600**	**464**	**3,235**	**4,389**	**3,269**	**2,697**	**335**	**435**	**1,564**	**530**	**831**	**1,152**	**699**
山崎町	430	5	33	67	53	66	5	43	43	23	27	54	11
阿波岐原町	1,780	55	274	314	267	243	26	80	191	42	103	129	56
新別府町	1,386	39	243	302	232	163	14	76	116	31	61	63	46
昭栄町	191	3	40	41	38	23	4	2	11	－	4	7	18
新栄町	112	1	25	25	18	11	7	－	8	3	4	2	8
稗原町	234	2	38	48	51	40	3	3	12	4	11	11	11
吉村町	7,537	149	1,341	1,703	1,304	1,012	168	149	520	190	290	457	254
浮城町	114	12	24	31	15	9	3	4	5	3	3	4	1
新城町	527	14	89	133	108	71	3	4	36	7	15	30	17
曽師町	557	15	110	129	87	85	9	2	40	12	18	35	15
宮脇町	260	6	36	59	23	25	2	2	7	48	34	12	6
浄土江町	－	－	－	－	－	－	－	－	－	－	－	－	－
昭和町	473	18	66	153	77	58	6	3	34	3	17	23	15
永楽町	531	13	92	125	115	85	8	4	26	9	10	21	23
潮見町	734	25	114	195	107	85	24	9	56	15	27	42	35
大王町	249	7	38	59	42	45	4	2	20	3	10	14	5
出来島町	547	12	88	153	99	73	6	5	40	14	18	17	22
前原町	35	1	2	11	8	6	－	－	6	－	－	－	1
中西町	882	24	142	191	140	139	11	4	88	22	38	54	29
高洲町	968	20	148	182	138	151	12	11	122	35	52	58	39
一の宮町	270	2	40	57	42	52	3	4	27	4	9	19	11
日ノ出町	335	7	50	77	43	47	2	6	28	13	16	22	24
田代町	857	20	121	193	157	128	9	8	75	26	40	47	33
小戸町	446	7	48	95	76	66	6	13	47	22	23	27	16
港1丁目	－	－	－	－	－	－	－	－	－	－	－	－	－
港2丁目	－	－	－	－	－	－	－	－	－	－	－	－	－
港3丁目	－	－	－	－	－	－	－	－	－	－	－	－	－
港東1丁目	－	－	－	－	－	－	－	－	－	－	－	－	－
港東2丁目	－	－	－	－	－	－	－	－	－	－	－	－	－
港東3丁目	－	－	－	－	－	－	－	－	－	－	－	－	－
宮崎駅東1丁目	145	7	33	46	29	14	－	1	6	1	1	4	3
大塚台地域自治区	**2,772**	**67**	**487**	**550**	**368**	**427**	**53**	**37**	**253**	**92**	**103**	**243**	**92**
大塚台東1丁目	335	17	76	64	58	48	6	3	24	6	10	15	8
大塚台東2丁目	120	8	31	23	13	18	－	1	13	2	4	4	3
大塚台西1丁目	853	19	111	188	116	147	12	9	84	31	38	76	22
大塚台西2丁目	452	12	96	95	66	61	4	6	38	8	19	31	16
大塚台西3丁目	1,012	11	173	180	115	153	31	18	94	45	32	117	43
生目台地域自治区	**3,731**	**93**	**850**	**920**	**468**	**478**	**55**	**39**	**255**	**112**	**125**	**242**	**94**
生目台東1丁目	205	8	55	56	31	16	4	4	8	2	7	11	3
生目台東2丁目	238	10	75	81	21	20	5	1	7	3	1	10	4
生目台東3丁目	612	14	125	125	92	85	7	7	53	17	20	56	11
生目台東4丁目	758	9	141	164	94	131	12	12	49	27	31	58	30
生目台東5丁目	188	11	58	63	19	8	5	1	9	－	4	6	4
生目台西1丁目	190	10	50	63	17	15	5	1	13	7	1	8	－
生目台西2丁目	655	1	67	108	99	126	8	8	69	37	37	63	32
生目台西3丁目	219	6	65	61	27	19	3	1	20	7	6	2	2
生目台西4丁目	346	11	105	108	37	29	5	2	11	6	8	20	4
生目台西5丁目	320	13	109	91	31	29	1	2	16	6	10	8	4
小松台地域自治区	**2,279**	**100**	**596**	**569**	**311**	**239**	**44**	**29**	**136**	**34**	**79**	**106**	**36**
小松台北町	330	22	89	84	37	30	7	7	18	2	8	18	8
小松台東1丁目	252	9	66	50	45	26	2	－	14	1	11	20	8
小松台東2丁目	271	13	62	65	41	24	7	2	21	10	12	11	3
小松台東3丁目	216	8	50	59	40	21	3	4	8	2	9	11	1
小松台西1丁目	84	2	20	18	12	13	1	3	4	2	2	6	1
小松台西2丁目	154	9	48	33	30	17	3	－	5	1	3	5	－
小松台西3丁目	244	12	55	65	24	36	2	1	24	1	5	10	9
小松台南町	282	6	99	99	18	16	10	2	17	1	4	9	1
桜ケ丘町	446	19	107	96	64	56	9	10	25	14	25	16	5

1) 秘匿地域を★、合算先地域を☆で表章している。

町・丁・大字別集計　その2　(職業(大分類)，男女別15歳以上就業者数)(続き)

総数

町・丁・大字	総数	A 管理的職業従事者	B 専門的・技術的職業従事者	C 事務従事者	D 販売従事者	E サービス職業従事者	F 保安職業従事者	G 農林漁業従事者	H 生産工程従事者	I 輸送・機械運転従事者	J 建設・採掘従事者	K 運搬・清掃・包装等従事者	L 分類不能の職業
赤江地域自治区	**25,460**	**509**	**4,702**	**4,925**	**3,571**	**3,442**	**536**	**647**	**2,439**	**876**	**1,230**	**1,637**	**946**
大字恒久	3,734	61	719	707	548	541	70	88	335	135	170	205	155
恒久1丁目	341	1	56	76	54	39	6	6	31	11	20	24	17
恒久2丁目	311	4	64	70	38	46	11	1	28	6	14	23	6
恒久3丁目	456	3	75	100	69	77	9	3	40	11	19	30	20
恒久4丁目	388	6	63	74	54	55	5	11	41	9	15	21	34
恒久5丁目	479	6	100	109	71	68	7	12	38	17	23	21	7
恒久6丁目	429	9	71	96	72	56	10	7	33	27	16	25	7
恒久南1丁目	347	6	60	58	48	37	33	3	20	16	14	23	29
恒久南2丁目	524	9	82	113	80	68	11	4	49	13	27	48	20
恒久南3丁目	403	10	63	73	59	58	6	13	39	16	20	30	16
恒久南4丁目	141	4	25	36	21	20	1	－	15	3	3	11	2
城ケ崎1丁目	190	3	33	37	34	22	8	4	17	9	10	5	8
城ケ崎2丁目	501	17	110	101	66	65	11	4	41	16	19	24	27
城ケ崎3丁目	297	1	39	69	41	46	3	5	26	11	11	23	22
城ケ崎4丁目	370	8	74	79	53	35	9	2	32	11	17	23	27
宮の元町	52	3	9	16	5	8	1	－	2	2	2	3	1
大字田吉	1,397	22	192	265	197	184	17	68	158	58	83	90	63
大字赤江	2,197	34	272	360	333	340	27	36	270	108	126	191	100
月見ケ丘1丁目	318	23	61	55	48	41	11	1	27	7	9	24	11
月見ケ丘2丁目	620	22	122	115	82	96	13	7	61	28	34	29	11
月見ケ丘3丁目	209	9	32	45	21	28	3	5	26	4	16	14	6
月見ケ丘4丁目	387	12	96	83	59	44	6	2	25	10	15	24	11
月見ケ丘5丁目	524	19	121	106	66	66	15	8	38	19	20	30	16
月見ケ丘6丁目	427	10	85	82	71	59	8	5	33	14	22	26	12
月見ケ丘7丁目	221	8	43	58	32	31	3	3	14	6	7	10	6
大字本郷北方	2,632	62	494	502	381	351	55	42	273	85	146	153	88
大字本郷南方	2,517	49	362	433	344	389	28	103	277	98	145	200	89
希望ケ丘1丁目	279	4	37	57	42	40	4	3	34	6	18	26	8
希望ケ丘2丁目	236	8	50	50	38	24	3	1	20	6	7	21	8
希望ケ丘3丁目	472	11	91	100	57	77	5	12	35	18	22	38	6
希望ケ丘4丁目	319	6	55	64	36	53	10	4	40	9	13	24	5
本郷1丁目	223	7	50	40	34	32	2	4	19	5	13	15	2
本郷2丁目	137	2	27	40	21	8	1	4	8	9	5	9	3
本郷3丁目	200	3	38	35	21	32	4	2	18	12	13	18	4
大字郡司分	1,112	19	178	166	132	121	51	142	100	32	66	62	43
東宮1丁目	580	4	143	97	76	72	16	20	64	15	23	25	25
東宮2丁目	605	7	166	123	93	53	21	5	63	5	14	36	19
まなび野1丁目	301	4	121	83	27	15	9	1	18	6	2	13	2
まなび野2丁目	519	11	183	138	45	43	23	5	29	3	11	18	10
まなび野3丁目	65	2	40	14	2	2	－	1	2	－	－	2	－
木花地域自治区	**5,800**	**102**	**1,137**	**903**	**734**	**947**	**54**	**533**	**463**	**134**	**199**	**332**	**262**
大字熊野	1,864	19	265	260	202	281	19	317	175	45	83	121	77
大字加江田	505	9	62	74	45	65	3	83	51	14	23	42	34
大字鏡洲	371	6	50	39	39	53	2	63	46	12	18	28	15
学園木花台西1丁目	177	－	20	22	51	67	－	2	－	－	1	6	8
学園木花台西2丁目	11	－	4	3	2	2	－	－	－	－	－	－	－
学園木花台北1丁目	125	6	47	24	8	16	1	3	8	1	3	4	4
学園木花台北2丁目	270	6	78	59	38	28	7	2	25	5	4	10	8
学園木花台北3丁目	592	6	89	86	84	125	8	19	67	23	27	39	19
学園木花台南1丁目	178	9	70	50	17	12	5	2	6	－	5	2	－
学園木花台南2丁目	257	11	90	65	16	34	2	1	11	7	10	7	3
学園木花台南3丁目	384	17	135	74	45	38	3	6	26	5	9	16	10
学園木花台桜1丁目	581	7	125	76	92	140	1	13	19	10	9	32	57
学園木花台桜2丁目	485	6	102	71	95	86	3	22	29	12	7	25	27
青島地域自治区	**1,519**	**22**	**214**	**229**	**196**	**267**	**14**	**128**	**148**	**59**	**69**	**121**	**52**
青島1丁目	126	1	23	14	20	33	－	2	9	2	5	11	6
青島2丁目	158	3	25	30	30	34	2	3	13	3	8	6	1
青島3丁目	203	3	15	24	26	36	2	24	21	10	15	22	5
青島4丁目	140	1	12	32	20	27	－	7	14	3	8	14	2
青島5丁目	65	－	13	7	6	12	2	2	6	5	3	7	2
青島6丁目	99	1	8	10	19	17	1	11	14	4	4	6	4
青島西1丁目	99	3	27	17	10	12	－	1	13	2	3	5	6
青島西2丁目	151	3	45	30	15	21	2	3	12	3	－	6	11
大字折生迫	107	4	10	13	10	18	1	18	7	3	8	5	10
大字内海	371	3	36	52	40	57	4	57	39	24	15	39	5
住吉地域自治区	**10,328**	**178**	**1,741**	**1,825**	**1,294**	**1,370**	**146**	**773**	**1,152**	**328**	**461**	**690**	**370**
大字芳土	2,573	53	416	467	355	351	27	120	285	90	125	178	106
大字新名爪	1,472	14	284	274	179	162	20	127	172	42	57	103	38
大字島之内	5,145	90	915	956	659	648	90	337	561	164	224	338	163
大字広原	515	10	77	60	39	70	3	88	49	19	33	39	28
大字塩路	623	11	49	68	62	139	6	101	85	13	22	32	35

1) 秘匿地域を★、合算先地域を☆で表章している。

町・丁・大字別集計　その2　(職業(大分類)，男女別15歳以上就業者数)(続き)

総数

町・丁・大字	総数	A 管理的職業従事者	B 専門的・技術的職業従事者	C 事務従事者	D 販売従事者	E サービス職業従事者	F 保安職業従事者	G 農林漁業従事者	H 生産工程従事者	I 輸送・機械運転従事者	J 建設・採掘従事者	K 運搬・清掃・包装等従事者	L 分類不能の職業
生目地域自治区	**6,142**	**135**	**975**	**1,144**	**699**	**741**	**103**	**588**	**586**	**187**	**413**	**381**	**190**
大字浮田	922	27	201	194	122	99	12	54	88	22	42	47	14
大字生目	264	10	46	35	31	29	3	31	24	13	18	17	7
大字長嶺	132	5	15	17	10	18	－	12	14	5	21	10	5
大字細江	627	3	69	69	70	86	10	94	95	32	43	30	26
大字富吉	610	6	68	98	46	74	13	131	60	17	49	43	5
大字有田	267	7	30	40	20	18	1	58	29	7	24	25	8
大字柏原	260	6	28	43	29	33	5	52	19	5	16	12	12
大字跡江	825	21	109	157	94	110	11	88	75	31	48	52	29
大字小松	2,235	50	409	491	277	274	48	68	182	55	152	145	84
北地域自治区	**3,125**	**51**	**417**	**523**	**306**	**398**	**111**	**370**	**323**	**114**	**203**	**206**	**103**
大字上北方	195	2	23	34	13	29	1	41	13	5	9	17	8
大字瓜生野	1,004	22	135	178	122	132	14	78	123	31	73	63	33
大字大瀬町	716	11	73	107	78	101	15	83	88	30	43	59	28
大字糸原	788	12	135	154	57	94	72	65	64	28	45	47	15
大字金崎	241	2	32	30	21	22	6	62	18	11	18	9	10
大字吉野	122	1	13	10	9	12	1	22	12	9	15	10	8
大字堤内	59	1	6	10	6	8	2	19	5	－	－	1	1
佐土原地域自治区	**15,806**	**239**	**2,324**	**2,430**	**1,735**	**1,897**	**466**	**1,543**	**2,288**	**494**	**748**	**1,099**	**543**
佐土原町下田島	7,184	98	1,045	1,059	840	899	260	599	1,094	224	336	498	232
佐土原町下那珂	3,859	79	684	700	419	418	102	417	455	101	138	241	105
佐土原町上田島	2,349	37	290	334	267	301	53	151	389	86	139	197	105
佐土原町東上那珂	1,393	13	176	191	107	158	20	229	211	43	80	101	64
佐土原町西上那珂	644	10	65	81	51	72	9	135	87	31	39	36	28
佐土原町下富田	11	－	1	－	－	2	1	1	－	－	3	1	2
佐土原町石崎１丁目	60	－	9	10	8	8	3	1	8	4	2	4	3
佐土原町石崎２丁目	180	－	26	39	22	20	15	7	28	3	7	9	4
佐土原町石崎３丁目	87	－	23	11	10	9	3	2	13	2	4	10	－
佐土原町松小路	39	2	5	5	11	10	－	1	3	－	－	2	－
田野地域自治区	**5,378**	**75**	**514**	**658**	**436**	**626**	**60**	**1,027**	**851**	**177**	**367**	**329**	**258**
田野町甲	2,816	34	286	349	252	336	26	458	479	104	181	192	119
田野町乙	2,308	40	172	267	159	263	27	562	326	65	173	128	126
田野町あけぼの1丁目	45	－	4	8	5	6	2	－	11	2	3	－	4
田野町あけぼの2丁目	68	－	17	13	8	7	3	2	10	2	1	4	1
田野町あけぼの3丁目	119	1	29	18	10	11	1	3	21	3	9	5	8
田野町あけぼの4丁目	22	－	6	3	2	3	1	2	4	1	－	－	－
高岡地域自治区	**5,361**	**99**	**608**	**727**	**480**	**600**	**80**	**902**	**723**	**183**	**381**	**359**	**219**
高岡町飯田	640	6	94	81	54	93	9	84	85	26	47	41	20
高岡町内山	805	15	88	108	73	92	15	110	124	29	66	65	20
高岡町浦之名	699	20	48	69	44	65	6	178	112	26	56	33	42
高岡町小山田	351	2	36	41	35	42	3	46	57	7	29	23	30
高岡町上倉永	365	6	40	41	28	36	5	98	39	17	16	26	13
高岡町紙屋	32	－	－	2	2	2	－	6	11	3	4	2	－
高岡町五町	617	9	75	70	64	85	12	88	87	13	38	42	34
高岡町下倉永	855	21	130	170	99	88	19	62	105	22	57	65	17
高岡町高浜	420	15	50	62	36	33	5	115	34	14	18	21	17
高岡町花見	577	5	47	83	45	64	6	115	69	26	50	41	26
清武地域自治区	**14,289**	**223**	**2,812**	**2,445**	**1,592**	**1,706**	**215**	**1,125**	**1,612**	**421**	**678**	**828**	**632**
清武町加納１丁目	186	－	27	27	26	30	4	2	21	9	9	11	20
清武町加納２丁目	136	－	13	21	18	36	1	1	16	3	7	11	9
清武町加納３丁目	144	1	36	18	17	24	1	2	22	2	5	9	7
清武町加納４丁目	49	－	4	10	9	6	－	1	5	1	9	3	1
清武町加納５丁目	64	－	13	7	12	9	1	4	3	3	3	4	5
清武町船引	1,306	16	191	172	126	153	17	202	160	51	61	69	88
清武町今泉	2,984	44	391	396	293	334	38	453	399	102	192	210	132
清武町木原	1,569	15	328	248	121	183	9	232	156	32	58	85	102
清武町正手１丁目	294	2	45	44	28	45	7	11	56	7	17	21	11
清武町正手２丁目	293	5	43	34	36	54	3	8	50	10	16	22	12
清武町正手３丁目	213	5	41	39	30	14	－	5	31	11	16	14	7
清武町池田台	817	38	187	176	111	90	18	9	69	23	26	51	19
清武町池田台北	684	12	245	193	70	44	14	5	52	6	17	17	9
清武町あさひ１丁目	118	1	23	22	24	17	3	－	11	4	4	5	4
清武町あさひ２丁目	113	－	33	25	13	15	2	－	8	－	3	1	13
清武町加納	4,326	77	938	847	546	523	88	171	420	133	198	237	148
清武町新町１丁目	59	－	16	13	4	9	2	－	7	1	2	－	5
清武町新町２丁目	183	2	48	22	22	28	1	4	29	8	5	8	6
清武町西新町	166	－	62	40	14	14	－	1	17	1	1	11	5
清武町岡１丁目	363	3	91	61	41	47	3	10	49	8	15	17	18
清武町岡２丁目	124	－	14	15	20	20	1	2	16	5	10	13	8
清武町岡３丁目	98	2	23	15	11	11	2	2	15	1	4	9	3

1) 秘匿地域を★、合算先地域を☆で表章している。

町・丁・大字別集計　その2　（職業(大分類)，男女別15歳以上就業者数）

男

町・丁・大字	総数	A 管理的職業従事者	B 専門的・技術的職業従事者	C 事務従事者	D 販売従事者	E サービス職業従事者	F 保安職業従事者	G 農林漁業従事者	H 生産工程従事者	I 輸送・機械運転従事者	J 建設・採掘従事者	K 運搬・清掃・包装等従事者	L 分類不能の職業
総数	**98,503**	**3,426**	**15,204**	**13,998**	**14,410**	**8,381**	**3,137**	**5,398**	**11,737**	**5,186**	**8,193**	**5,525**	**3,857**
本庁	**49,233**	**2,083**	**8,420**	**8,349**	**8,319**	**4,461**	**1,463**	**1,009**	**4,784**	**2,307**	**3,603**	**2,522**	**1,862**
中央東地域自治区	**6,165**	**350**	**1,019**	**1,133**	**1,237**	**674**	**145**	**63**	**441**	**243**	**308**	**261**	**291**
橘通東１丁目	167	9	45	34	29	16	3	1	5	3	3	4	15
橘通東２丁目	37	1	4	5	10	8	－	1	2	－	1	1	4
橘通東３丁目	45	4	6	8	15	7	－	－	4	－	－	－	1
橘通東４丁目	105	6	30	17	22	13	－	2	1	－	5	1	8
橘通東５丁目	195	12	24	50	46	21	4	3	10	6	4	6	9
橘通西１丁目	53	6	9	5	8	11	4	1	1	－	－	2	6
橘通西２丁目	57	4	3	6	9	20	－	－	4	2	1	3	5
橘通西３丁目	5	－	1	－	1	1	－	－	1	－	1	－	－
橘通西４丁目	8	－	1	1	1	1	－	1	－	－	－	1	2
橘通西５丁目	150	14	23	19	47	15	－	－	6	5	10	3	8
松山１丁目	153	3	22	33	25	19	2	－	7	12	3	6	21
松山２丁目	31	2	2	8	4	2	1	－	4	2	3	2	1
川原町	152	13	45	24	33	8	4	1	8	4	5	2	5
旭１丁目	58	9	5	5	3	13	1	1	4	6	4	3	4
旭２丁目	49	1	6	17	6	3	1	－	6	－	2	2	5
宮田町	66	2	13	8	9	10	1	1	10	2	3	1	6
別府町	15	1	3	7	2	1	－	－	－	－	－	－	1
広島１丁目	156	19	36	25	32	22	3	－	4	4	2	5	4
広島２丁目	139	11	26	31	26	18	1	－	5	－	11	3	7
老松１丁目	216	15	39	48	54	24	6	2	7	3	7	5	6
老松２丁目	76	4	15	16	17	8	2	－	3	5	3	1	2
瀬頭１丁目	99	9	15	18	18	8	5	2	10	2	4	6	2
瀬頭２丁目	123	2	18	28	14	21	4	1	8	5	7	8	7
錦本町	87	6	8	22	26	7	4	1	3	1	2	4	3
錦町	152	8	27	37	37	16	2	1	14	2	1	3	4
江平東１丁目	277	12	33	38	55	35	4	1	30	16	21	20	12
江平東２丁目	113	5	12	23	12	12	1	3	21	5	5	5	9
江平町１丁目	9	1	－	1	2	1	－	－	2	－	－	－	2
江平中町	89	3	15	15	17	16	1	－	9	3	3	4	3
江平東町	231	14	37	48	40	21	8	1	15	10	17	12	8
高千穂通１丁目	122	6	28	15	35	11	4	－	7	3	5	3	5
高千穂通２丁目	124	10	27	36	31	7	3	－	2	1	4	2	1
丸島町	127	12	17	24	32	8	2	－	6	6	7	6	7
江平西１丁目	125	7	27	18	28	17	1	2	6	5	4	3	7
江平西２丁目	78	3	12	12	15	10	－	1	7	4	4	3	7
権現町	246	7	41	42	56	21	8	6	18	12	16	14	5
北権現町	156	10	17	30	18	18	8	－	10	11	18	11	5
柳丸町	683	36	105	142	161	53	15	7	67	18	37	24	18
青葉町	159	4	21	40	22	15	7	3	13	8	7	10	9
下原町	205	10	27	33	40	21	3	2	18	17	14	9	11
大和町	104	5	24	14	13	12	－	2	10	8	10	3	3
堀川町	282	10	46	45	56	33	6	5	23	12	18	17	11
吾妻町	354	18	51	31	54	43	19	8	29	28	21	26	26
瀬頭町	8	－	1	－	1	2	－	－	3	－	－	1	－
宮崎駅東２丁目	45	2	7	6	10	4	－	1	3	3	7	1	1
宮崎駅東３丁目	234	14	45	48	45	21	7	2	15	9	8	15	5
中央西地域自治区	**4,944**	**255**	**1,105**	**906**	**886**	**425**	**89**	**52**	**383**	**167**	**249**	**193**	**234**
清水１丁目	173	17	17	23	41	24	3	5	11	3	7	6	16
清水２丁目	164	13	38	30	23	21	1	2	14	3	3	2	14
清水３丁目	183	13	37	24	32	21	2	－	9	6	9	10	20
大橋１丁目	254	8	61	46	48	20	4	－	18	14	9	10	16
大橋２丁目	144	11	30	27	28	15	2	2	8	3	9	4	5
大橋３丁目	499	21	84	94	100	42	12	6	42	24	36	14	24
和知川原１丁目	239	10	75	57	39	18	2	－	15	5	6	5	7
和知川原２丁目	156	7	29	31	25	15	3	2	18	5	7	7	7
和知川原３丁目	129	5	24	19	23	11	2	3	17	3	7	9	6
西池町	161	12	47	24	33	14	3	－	10	6	4	5	3
原町	83	7	27	15	14	8	2	－	4	2	－	1	3
花殿町	105	5	27	23	17	13	－	－	12	1	1	4	2
中津瀬町	292	11	76	75	57	21	6	2	16	5	8	7	8
丸山１丁目	144	7	29	24	36	15	3	2	3	2	8	5	10
丸山２丁目	264	13	61	53	32	30	4	3	20	13	14	8	13
船塚１丁目	103	3	34	19	24	4	4	－	3	－	2	5	5
船塚２丁目	188	6	46	37	34	16	2	2	15	5	15	7	3
船塚３丁目	178	11	43	44	34	11	3	－	13	2	4	7	6
霧島１丁目	130	3	36	27	17	7	4	5	10	6	6	5	4
霧島２丁目	270	12	65	49	41	21	4	5	23	9	20	14	7
霧島３丁目	154	8	43	30	16	11	4	3	9	8	9	7	6
霧島４丁目	180	18	43	30	27	11	－	1	14	7	14	8	7
霧島５丁目	71	4	14	15	15	5	3	－	3	6	－	3	3
祇園１丁目	138	7	29	15	25	10	3	3	10	13	6	10	7
祇園２丁目	178	10	34	26	34	11	3	1	21	4	18	5	11
祇園３丁目	188	7	30	27	38	15	5	3	22	5	12	11	13
祇園４丁目	176	6	26	22	33	15	5	2	23	7	15	14	8
小戸地域自治区	**2,635**	**102**	**409**	**452**	**424**	**344**	**79**	**13**	**209**	**132**	**169**	**112**	**190**
大工１丁目	170	6	34	36	38	14	2	2	7	13	4	9	5
大工２丁目	323	14	55	93	36	39	4	2	21	4	21	16	18
大工３丁目	419	9	59	51	57	46	18	2	37	27	49	21	43

1) 秘匿地域を★、合算先地域を☆で表章している。

町・丁・大字別集計　その2　(職業(大分類)，男女別15歳以上就業者数)(続き)

男

町・丁・大字	総数	A 管理的職業従事者	B 専門的・技術的職業従事者	C 事務従事者	D 販売従事者	E サービス職業従事者	F 保安職業従事者	G 農林漁業従事者	H 生産工程従事者	I 輸送・機械運転従事者	J 建設・採掘従事者	K 運搬・清掃・包装等従事者	L 分類不能の職業
鶴島１丁目	125	7	23	18	13	11	5	1	15	11	6	4	11
鶴島２丁目	158	9	26	45	15	14	9	1	16	6	9	3	5
鶴島３丁目	369	17	44	75	64	37	10	1	37	24	15	21	24
松橋１丁目	154	6	30	19	28	31	4	1	7	4	8	5	11
松橋２丁目	168	3	27	29	44	11	4	－	20	7	10	5	8
末広１丁目	134	3	22	18	21	18	4	1	11	8	12	5	11
末広２丁目	89	－	8	14	20	18	2	－	7	4	6	3	7
元宮町	87	4	10	10	19	17	1	－	5	4	6	2	9
高松町	45	2	9	1	6	10	－	－	3	2	4	4	4
西高松町	52	1	9	12	6	7	5	1	4	2	3	－	2
南高松町	61	6	7	7	15	13	1	－	2	3	2	－	5
北高松町	61	1	8	3	8	14	2	－	4	3	7	1	10
千草町	112	4	13	12	16	25	5	1	8	6	6	4	12
中央通	6	1	2	－	－	1	－	－	1	－	－	1	－
上野町	102	9	23	9	18	18	3	－	4	4	1	8	5
大宮地域自治区	**6,070**	**243**	**1,026**	**944**	**1,044**	**518**	**164**	**184**	**687**	**279**	**464**	**347**	**170**
池内町	434	1	39	42	71	42	11	49	53	21	46	38	21
南方町	146	2	14	20	22	10	5	26	18	1	18	7	3
平和が丘東町	123	7	19	19	18	11	1	4	18	4	14	8	－
平和が丘西町	182	8	24	22	24	14	8	1	32	12	17	17	3
平和が丘北町	145	5	31	14	26	12	3	5	21	7	14	7	－
下北方町	1,922	91	337	348	344	159	55	31	215	84	131	82	45
花ケ島町	1,221	35	166	139	220	108	35	34	163	67	106	96	52
南花ケ島町	237	6	41	35	55	27	6	4	21	6	17	11	8
神宮西１丁目	276	19	63	91	32	15	5	5	18	8	11	6	3
神宮西２丁目	235	11	43	42	35	29	4	4	25	17	9	11	5
矢の先町	128	4	26	14	23	8	4	5	19	4	7	8	6
神宮１丁目	223	19	62	36	39	17	4	2	10	6	12	11	5
神宮２丁目	95	7	24	19	13	11	8	－	4	1	2	4	2
神宮町	12	2	2	4	2	1	1	－	－	－	－	－	－
神宮東１丁目	244	8	65	42	37	8	1	2	17	12	28	18	6
神宮東２丁目	222	10	37	26	48	16	4	7	32	15	12	6	9
神宮東３丁目	225	8	33	31	35	30	9	5	21	14	20	17	2
東大宮地域自治区	**3,752**	**130**	**547**	**475**	**637**	**321**	**83**	**125**	**496**	**226**	**377**	**237**	**98**
大島町	1,419	55	203	167	258	130	25	32	190	85	150	80	44
波島１丁目	303	8	35	21	52	30	7	8	52	17	38	27	8
波島２丁目	285	5	37	19	33	28	4	5	40	28	44	29	13
東大宮１丁目	124	4	17	19	23	13	5	－	13	6	17	5	2
東大宮２丁目	237	13	34	36	49	20	5	3	35	8	18	15	1
東大宮３丁目	96	3	19	17	18	6	5	1	7	6	4	7	3
東大宮４丁目	199	7	33	35	32	19	4	5	23	10	17	8	6
村角町	759	25	94	76	117	59	19	69	95	55	79	56	15
桜町	330	10	75	85	55	16	9	2	41	11	10	10	6
大淀地域自治区	**5,746**	**233**	**1,086**	**1,010**	**772**	**454**	**288**	**123**	**547**	**250**	**407**	**293**	**232**
大淀１丁目	104	3	14	20	20	10	2	1	7	7	8	4	8
大淀２丁目	75	5	9	8	14	9	1	1	7	2	9	5	5
大淀３丁目	47	3	6	7	9	5	1	－	2	2	3	4	5
大淀４丁目	41	1	4	4	10	5	1	－	11	1	1	1	2
東大淀１丁目	121	－	21	13	15	8	8	3	22	9	8	6	8
東大淀２丁目	75	4	5	17	8	6	17	－	2	3	5	5	3
太田１丁目	127	14	24	26	20	8	5	－	11	7	2	6	4
太田２丁目	78	3	13	4	10	11	5	1	12	8	8	2	1
太田３丁目	61	2	8	7	7	9	2	2	9	2	4	7	2
太田４丁目	78	4	13	6	18	10	3	1	5	3	7	6	2
中村東１丁目	108	5	14	13	22	13	2	1	11	3	11	4	9
中村東２丁目	81	4	12	4	14	10	8	3	8	－	4	5	9
中村東３丁目	53	－	4	6	15	5	2	－	10	－	1	3	7
中村西１丁目	96	4	18	9	25	8	3	1	9	4	6	2	7
中村西２丁目	132	7	26	16	15	14	6	1	16	8	4	9	10
中村西３丁目	60	1	8	6	10	10	4	1	7	1	6	3	3
南町３丁目	4	－	－	－	2	－	－	－	－	1	1	－	－
淀川１丁目	115	5	30	19	22	11	4	－	6	5	7	2	4
淀川２丁目	71	2	9	6	13	5	1	－	14	5	9	4	3
淀川３丁目	79	6	10	13	14	6	5	2	8	2	1	6	6
谷川１丁目	66	2	12	15	11	6	1	－	5	5	3	5	1
谷川２丁目	108	5	15	16	26	6	5	－	11	4	5	7	8
谷川３丁目	31	1	6	4	7	2	1	－	5	2	3	－	－
谷川町３丁目 ★	X	X	X	X	X	X	X	X	X	X	X	X	X
天満１丁目	80	1	10	6	11	6	3	－	7	5	9	12	10
天満２丁目	48	2	9	9	3	6	5	3	4	1	2	1	3
天満３丁目	111	7	17	10	13	16	6	1	13	7	8	9	4
天満町	79	1	8	10	11	7	23	－	4	5	3	5	2
京塚１丁目	32	2	4	4	－	2	2	1	3	2	3	2	4
京塚２丁目	27	1	1	9	－	2	1	－	4	1	7	1	－
京塚町	75	1	10	33	2	6	3	－	3	4	3	4	6
大坪東１丁目	137	6	19	26	18	15	15	－	12	4	9	7	6
大坪東２丁目	120	3	22	25	19	8	5	1	7	6	12	8	4
大坪東３丁目	158	4	33	23	24	9	6	3	19	3	18	11	5
大坪西１丁目	110	－	23	13	12	10	－	5	11	10	14	8	4
大坪西２丁目	148	10	19	17	26	11	10	－	21	7	15	6	6
大坪町	105	3	15	9	17	7	1	7	12	11	10	9	4

1) 秘匿地域を★、合算先地域を☆で表章している。

町・丁・大字別集計　その2　(職業(大分類)，男女別15歳以上就業者数)(続き)

男

町・丁・大字	総数	A 管理的職業従事者	B 専門的・技術的職業従事者	C 事務従事者	D 販売従事者	E サービス職業従事者	F 保安職業従事者	G 農林漁業従事者	H 生産工程従事者	I 輸送・機械運転従事者	J 建設・採掘従事者	K 運搬・清掃・包装等従事者	L 分類不能の職業
花山手東1丁目	231	5	64	56	29	19	13	3	16	6	14	5	1
花山手東2丁目	228	11	70	61	31	9	10	3	15	－	7	8	3
花山手東3丁目	220	12	74	64	－	9	13	2	11	2	9	8	1
花山手西1丁目	230	10	66	68	－	12	11	－	12	3	8	5	2
花山手西2丁目	276	16	106	77	27	10	10	1	8	5	10	5	1
福島町	134	4	24	13	22	14	6	6	12	6	15	11	1
福島町1丁目 ★	X	X	X	X	X	X	X	X	X	X	X	X	X
福島町2丁目 ☆	29	1	4	2	4	2	1	－	7	4	1	2	1
福島町3丁目	75	2	4	13	12	9	3	1	8	8	9	2	4
古城町	224	8	24	21	27	13	5	40	30	10	25	15	6
北川内町	138	5	15	13	15	11	5	13	21	10	14	4	12
源藤町	634	22	92	101	97	56	16	13	75	35	54	40	33
薫る坂1丁目	95	6	26	28	7	3	5	2	6	3	4	4	1
薫る坂2丁目	191	9	46	60	18	5	23	－	8	8	8	5	1
大塚地域自治区	**5,088**	**183**	**834**	**809**	**760**	**432**	**163**	**105**	**591**	**275**	**518**	**266**	**152**
4454	4,454	155	675	663	669	384	145	94	552	253	490	238	136
江南1丁目	166	9	36	42	29	9	7	4	9	6	3	7	5
江南2丁目	219	12	57	52	26	19	6	2	9	5	10	13	8
江南3丁目	93	1	16	19	14	11	3	4	6	7	9	2	1
江南4丁目	156	6	50	33	22	9	2	1	15	4	6	6	2
檀地域自治区	**10,260**	**368**	**1,438**	**1,729**	**1,920**	**960**	**308**	**275**	**1,008**	**510**	**813**	**545**	**386**
山崎町	214	5	11	15	25	19	5	29	24	22	27	27	5
阿波岐原町	918	45	116	107	153	75	26	50	120	42	98	55	31
新別府町	714	29	116	120	119	59	13	45	72	28	61	29	23
昭栄町	98	2	18	16	24	4	2	1	10	－	3	7	11
新栄町	70	1	14	12	12	7	6	－	7	3	4	－	4
稗原町	122	2	13	21	29	17	3	2	9	4	11	6	5
吉村町	3,970	119	589	676	795	365	157	92	342	183	287	220	145
浮城町	57	7	9	12	10	5	3	1	3	3	3	1	－
新城町	282	10	45	54	77	21	3	2	23	7	15	14	11
曽師町	276	12	45	53	48	36	8	1	22	12	16	13	10
宮脇町	179	3	16	38	10	9	2	2	7	48	34	5	5
浄土江町	－	－	－	－	－	－	－	－	－	－	－	－	－
昭和町	261	16	37	72	50	21	4	2	18	3	17	12	9
永楽町	273	11	38	59	68	32	7	3	18	7	10	7	13
潮見町	423	21	60	93	67	32	24	6	36	15	27	22	20
大王町	125	5	18	24	28	14	3	1	10	3	9	9	1
出来島町	263	9	41	50	63	21	6	4	19	13	17	9	11
前原町	19	1	1	4	6	1	－	－	5	－	－	－	1
中西町	445	18	64	72	69	52	10	3	61	21	36	22	17
高洲町	503	16	62	67	71	64	8	7	72	35	50	32	19
一の宮町	131	1	22	20	23	15	3	2	19	3	8	10	5
日ノ出町	167	7	18	24	26	16	2	4	22	10	16	9	13
田代町	435	18	54	71	83	42	8	6	51	26	40	18	18
小戸町	229	5	13	28	42	25	5	11	32	21	23	16	8
港1丁目	－	－	－	－	－	－	－	－	－	－	－	－	－
港2丁目	－	－	－	－	－	－	－	－	－	－	－	－	－
港3丁目	－	－	－	－	－	－	－	－	－	－	－	－	－
港東1丁目	－	－	－	－	－	－	－	－	－	－	－	－	－
港東2丁目	－	－	－	－	－	－	－	－	－	－	－	－	－
港東3丁目	－	－	－	－	－	－	－	－	－	－	－	－	－
宮崎駅東1丁目	86	5	18	21	22	8	－	1	6	1	1	2	1
大塚台地域自治区	**1,384**	**54**	**230**	**216**	**196**	**126**	**49**	**25**	**152**	**89**	**100**	**98**	**49**
大塚台東1丁目	183	13	40	31	37	12	6	1	15	6	10	10	2
大塚台東2丁目	60	6	11	10	8	9	－	1	7	2	4	1	1
大塚台西1丁目	400	15	44	71	58	45	11	5	43	30	38	29	11
大塚台西2丁目	234	10	49	34	45	22	4	5	22	8	18	11	6
大塚台西3丁目	507	10	86	70	48	38	28	13	65	43	30	47	29
生目台地域自治区	**1,942**	**81**	**435**	**418**	**246**	**131**	**52**	**22**	**172**	**104**	**122**	**116**	**43**
生目台東1丁目	126	8	31	30	25	5	4	3	6	2	7	3	2
生目台東2丁目	129	7	43	38	13	5	5	1	5	3	1	6	2
生目台東3丁目	305	12	72	44	44	25	7	3	34	14	20	25	5
生目台東4丁目	389	8	75	75	47	38	12	6	33	25	30	26	14
生目台東5丁目	107	10	28	30	14	3	4	1	7	－	4	4	2
生目台西1丁目	109	9	27	29	10	5	4	1	11	7	－	6	－
生目台西2丁目	292	1	26	26	33	32	7	4	44	34	37	35	13
生目台西3丁目	114	5	29	27	20	3	3	－	13	7	6	－	1
生目台西4丁目	192	9	49	67	22	7	5	1	10	6	8	6	2
生目台西5丁目	179	12	55	52	18	8	1	2	9	6	9	5	2
小松台地域自治区	**1,247**	**84**	**291**	**257**	**197**	**76**	**43**	**22**	**98**	**32**	**76**	**54**	**17**
小松台北町	190	18	47	42	25	11	7	5	12	2	7	10	4
小松台東1丁目	136	8	32	23	30	4	2	－	12	1	10	10	4
小松台東2丁目	151	10	25	27	27	11	7	2	17	10	12	2	1
小松台東3丁目	123	8	25	23	30	7	3	3	7	2	9	6	－
小松台西1丁目	45	1	12	8	7	4	1	3	2	2	1	4	－
小松台西2丁目	82	9	24	14	16	7	3	－	2	－	3	4	－
小松台西3丁目	128	11	24	29	14	13	2	1	16	1	5	8	4
小松台南町	149	3	47	53	11	3	9	1	12	1	4	4	1
桜ケ丘町	243	16	55	38	37	16	9	7	18	13	25	6	3

1) 秘匿地域を★、合算先地域を☆で表章している。

町・丁・大字別集計　その2　(職業(大分類)，男女別15歳以上就業者数)(続き)

男

町・丁・大字	総数	A 管理的職業従事者	B 専門的・技術的職業従事者	C 事務従事者	D 販売従事者	E サービス職業従事者	F 保安職業従事者	G 農林漁業従事者	H 生産工程従事者	I 輸送・機械運転従事者	J 建設・採掘従事者	K 運搬・清掃・包装等従事者	L 分類不能の職業
赤江地域自治区	**13,387**	**422**	**2,135**	**1,762**	**1,977**	**1,167**	**499**	**400**	**1,634**	**844**	**1,195**	**837**	**515**
大字恒久	1,978	50	324	277	307	185	68	53	223	131	168	110	82
恒久1丁目	163	1	22	26	24	11	4	5	18	11	20	14	7
恒久2丁目	171	4	31	34	23	15	11	1	20	6	14	10	2
恒久3丁目	222	3	35	25	41	23	9	2	24	11	19	18	12
恒久4丁目	212	5	27	35	31	17	5	6	30	9	15	14	18
恒久5丁目	272	6	41	48	48	27	7	9	30	16	22	13	5
恒久6丁目	226	9	27	32	41	21	8	6	25	24	16	13	4
恒久南1丁目	204	5	21	19	32	13	30	1	16	15	14	14	24
恒久南2丁目	275	9	45	41	35	22	10	3	34	13	27	26	10
恒久南3丁目	220	9	29	27	32	24	6	8	25	16	17	16	11
恒久南4丁目	72	4	11	14	13	8	1	－	9	3	3	5	1
城ケ崎1丁目	102	3	12	13	20	9	7	3	11	7	10	1	6
城ケ崎2丁目	264	11	49	41	38	27	11	3	28	15	18	13	10
城ケ崎3丁目	154	1	13	23	27	17	2	3	19	11	10	13	15
城ケ崎4丁目	186	7	33	28	24	11	8	2	21	11	17	10	14
宮の元町	23	2	3	5	5	2	1	－	1	2	2	－	－
大字田吉	720	14	73	97	107	64	16	40	95	57	78	46	33
大字赤江	1,100	29	108	87	186	116	23	26	166	103	119	82	55
月見ケ丘1丁目	175	18	29	17	27	22	10	1	20	6	9	9	7
月見ケ丘2丁目	330	17	63	36	39	34	11	5	40	26	31	20	8
月見ケ丘3丁目	101	6	9	12	9	8	3	5	18	4	16	8	3
月見ケ丘4丁目	210	11	51	28	32	18	6	2	15	9	15	16	7
月見ケ丘5丁目	283	17	57	44	30	25	14	5	28	19	20	16	8
月見ケ丘6丁目	215	9	42	23	42	19	7	3	14	14	21	15	6
月見ケ丘7丁目	118	6	21	29	17	11	2	2	8	6	7	5	4
大字本郷北方	1,413	51	211	180	218	130	52	24	187	84	144	87	45
大字本郷南方	1,273	41	158	129	190	114	25	64	183	93	140	90	46
希望ケ丘1丁目	134	4	13	16	23	11	3	2	19	6	17	16	4
希望ケ丘2丁目	113	7	19	15	19	9	3	1	14	6	7	10	3
希望ケ丘3丁目	250	9	45	44	27	34	5	4	23	18	21	17	3
希望ケ丘4丁目	158	4	24	18	17	16	10	2	31	9	13	11	3
本郷1丁目	115	6	25	14	19	6	2	2	13	5	13	9	1
本郷2丁目	67	1	12	11	12	4	1	2	7	9	5	1	2
本郷3丁目	105	3	18	10	11	11	4	1	12	11	13	8	3
大字郡司分	621	16	82	57	69	33	49	86	76	30	65	35	23
東宮1丁目	324	3	70	41	50	18	15	11	50	15	22	15	14
東宮2丁目	322	6	90	41	54	14	20	2	49	5	14	18	9
まなび野1丁目	171	4	67	44	12	6	9	1	13	5	2	7	1
まなび野2丁目	289	9	102	75	25	11	21	3	18	3	11	5	6
まなび野3丁目	36	2	23	6	1	1	－	1	1	－	－	1	－
木花地域自治区	**3,183**	**79**	**585**	**348**	**442**	**375**	**51**	**314**	**336**	**128**	**193**	**182**	**150**
大字熊野	1,041	13	125	89	122	127	16	182	136	43	79	61	48
大字加江田	263	6	25	21	23	23	3	55	28	12	23	27	17
大字鏡洲	202	6	23	16	17	14	2	37	32	12	17	17	9
学園木花台西1丁目	106	－	11	13	39	31	－	2	－	－	1	4	5
学園木花台西2丁目	6	－	4	1	1	－	－	－	－	－	－	－	－
学園木花台北1丁目	67	5	27	8	6	4	1	1	7	1	3	1	3
学園木花台北2丁目	158	6	47	29	30	5	7	－	14	5	4	7	4
学園木花台北3丁目	290	3	38	30	39	36	8	11	49	23	27	18	8
学園木花台南1丁目	91	7	33	20	12	2	5	1	4	－	5	2	－
学園木花台南2丁目	141	9	55	28	8	11	2	1	7	6	10	3	1
学園木花台南3丁目	209	14	79	30	24	12	3	3	20	4	8	6	6
学園木花台桜1丁目	311	5	65	33	56	60	1	8	17	10	9	18	29
学園木花台桜2丁目	298	5	53	30	65	50	3	13	22	12	7	18	20
青島地域自治区	**792**	**22**	**91**	**63**	**90**	**92**	**14**	**103**	**102**	**59**	**68**	**55**	**33**
青島1丁目	62	1	12	5	11	10	－	2	6	2	5	5	3
青島2丁目	74	3	11	7	13	15	2	1	9	3	8	2	－
青島3丁目	107	3	5	5	13	9	2	22	8	10	15	12	3
青島4丁目	70	1	4	14	8	12	－	4	10	3	8	5	1
青島5丁目	33	－	7	1	2	3	2	2	3	5	3	3	2
青島6丁目	51	1	2	1	9	6	1	7	9	4	4	4	3
青島西1丁目	55	3	15	2	6	4	－	1	11	2	3	3	5
青島西2丁目	75	3	20	8	7	9	2	2	11	3	－	3	7
大字折生迫	70	4	5	5	4	7	1	18	5	3	8	3	7
大字内海	195	3	10	15	17	17	4	44	30	24	14	15	2
住吉地域自治区	**5,392**	**150**	**737**	**632**	**750**	**468**	**140**	**436**	**758**	**319**	**447**	**344**	**211**
大字芳土	1,339	45	168	146	207	124	26	72	189	88	122	87	65
大字新名爪	796	11	123	104	113	58	20	73	127	41	56	48	22
大字島之内	2,679	74	393	340	375	219	87	190	357	159	217	176	92
大字広原	276	9	36	25	21	22	2	47	31	19	32	17	15
大字塩路	302	11	17	17	34	45	5	54	54	12	20	16	17

1) 秘匿地域を★、合算先地域を☆で表章している。

町・丁・大字別集計　その2　(職業(大分類)，男女別15歳以上就業者数)(続き)

男

町・丁・大字	総数	A 管理的職業従事者	B 専門的・技術的職業従事者	C 事務従事者	D 販売従事者	E サービス職業従事者	F 保安職業従事者	G 農林漁業従事者	H 生産工程従事者	I 輸送・機械運転従事者	J 建設・採掘従事者	K 運搬・清掃・包装等従事者	L 分類不能の職業
生目地域自治区	**3,290**	**111**	**422**	**392**	**406**	**215**	**97**	**342**	**410**	**186**	**397**	**203**	**109**
大字浮田	512	22	102	71	84	34	12	27	65	22	41	23	9
大字生目	138	6	16	16	15	8	2	21	11	13	16	11	3
大字長嶺	77	3	6	6	6	5	－	7	10	5	21	5	3
大字細江	340	3	27	15	32	28	10	52	72	31	42	16	12
大字富吉	317	5	28	23	23	20	11	73	47	17	47	19	4
大字有田	148	6	12	12	12	3	1	35	21	7	23	12	4
大字柏原	135	4	9	15	13	11	4	29	12	5	16	10	7
大字跡江	441	18	46	50	57	27	10	56	48	31	47	34	17
大字小松	1,182	44	176	184	164	79	47	42	124	55	144	73	50
北地域自治区	**1,696**	**40**	**164**	**190**	**165**	**114**	**106**	**212**	**224**	**111**	**195**	**116**	**59**
大字上北方	103	2	11	8	10	11	1	24	12	5	9	7	3
大字瓜生野	543	17	56	77	61	32	14	43	82	31	69	37	24
大字大瀬町	379	9	20	35	42	35	14	47	62	29	43	29	14
大字糸原	449	8	60	54	34	28	71	40	43	28	44	31	8
大字金崎	131	2	14	9	10	5	4	36	14	10	18	4	5
大字吉野	65	1	2	3	4	2	－	12	9	8	12	7	5
大字堤内	26	1	1	4	4	1	2	10	2	－	－	1	－
佐土原地域自治区	**8,308**	**196**	**976**	**895**	**939**	**567**	**432**	**880**	**1,394**	**476**	**723**	**530**	**300**
佐土原町下田島	3,753	77	432	385	453	262	243	355	639	214	329	235	129
佐土原町下那珂	2,044	67	306	291	233	122	90	224	295	99	130	127	60
佐土原町上田島	1,231	29	121	100	142	98	51	93	232	83	134	94	54
佐土原町東上那珂	741	13	65	64	61	57	19	125	136	43	76	45	37
佐土原町西上那珂	342	9	22	30	25	16	9	75	57	28	39	18	14
佐土原町下富田	6	－	－	－	－	－	1	1	－	－	2	－	2
佐土原町石崎１丁目	30	－	3	2	7	1	2	1	3	4	2	3	2
佐土原町石崎２丁目	103	－	14	18	11	5	14	6	19	3	7	4	2
佐土原町石崎３丁目	40	－	9	3	3	2	3	－	10	2	4	4	－
佐土原町松小路	18	1	4	2	4	4	－	－	3	－	－	－	－
田野地域自治区	**2,812**	**58**	**197**	**214**	**220**	**159**	**58**	**574**	**501**	**174**	**352**	**167**	**138**
田野町甲	1,490	27	123	107	127	89	25	271	280	103	174	99	65
田野町乙	1,184	30	53	89	78	63	26	299	186	63	165	65	67
田野町あけぼの1丁目	27	－	2	2	3	1	2	－	10	2	3	－	2
田野町あけぼの2丁目	35	－	5	7	6	2	3	1	7	2	1	1	－
田野町あけぼの3丁目	64	1	11	8	4	4	1	2	15	3	9	2	4
田野町あけぼの4丁目	12	－	3	1	2	－	1	1	3	1	－	－	－
高岡地域自治区	**2,841**	**80**	**225**	**238**	**251**	**166**	**75**	**500**	**474**	**177**	**367**	**164**	**124**
高岡町飯田	340	5	40	30	27	24	9	46	60	25	45	16	13
高岡町内山	426	11	25	34	35	22	14	64	85	27	64	32	13
高岡町浦之名	379	15	12	18	23	21	6	101	68	26	55	13	21
高岡町小山田	184	2	13	11	21	12	3	20	42	7	27	10	16
高岡町上倉永	202	6	20	14	16	12	4	52	25	16	16	13	8
高岡町紙屋	19	－	－	－	1	2	－	2	7	2	4	1	－
高岡町五町	334	6	28	32	32	30	10	52	57	13	33	20	21
高岡町下倉永	429	20	54	50	55	20	18	33	69	21	56	24	9
高岡町高浜	224	13	17	22	16	6	5	68	22	14	18	14	9
高岡町花見	304	2	16	27	25	17	6	62	39	26	49	21	14
清武地域自治区	**7,569**	**185**	**1,252**	**915**	**851**	**597**	**202**	**628**	**1,120**	**405**	**653**	**405**	**356**
清武町加納１丁目	103	－	8	8	14	14	4	1	16	8	9	7	14
清武町加納２丁目	76	－	3	7	13	20	1	1	12	3	7	7	2
清武町加納３丁目	74	1	18	3	9	11	1	1	16	2	5	3	4
清武町加納４丁目	22	－	－	2	4	2	－	－	3	1	9	1	－
清武町加納５丁目	44	－	10	3	8	4	1	4	2	2	3	4	3
清武町船引	675	10	90	46	68	56	15	107	104	48	57	30	44
清武町今泉	1,572	37	139	136	143	107	36	237	268	98	184	112	75
清武町木原	821	12	146	93	61	67	8	131	117	30	58	40	58
清武町正手１丁目	152	2	24	14	15	10	7	8	31	7	16	14	4
清武町正手２丁目	157	4	16	11	19	22	3	5	30	10	14	14	9
清武町正手３丁目	113	4	23	12	13	3	－	2	21	11	15	3	6
清武町池田台	444	31	89	82	62	30	18	6	51	23	25	17	10
清武町池田台北	365	11	127	83	47	6	14	4	39	6	17	6	5
清武町あさひ１丁目	61	－	10	8	14	6	3	－	9	4	4	1	2
清武町あさひ２丁目	60	－	10	14	9	7	2	－	6	－	3	1	8
清武町加納	2,286	66	404	327	298	185	80	104	303	129	191	116	83
清武町新町１丁目	28	－	5	6	2	2	2	－	5	1	2	－	3
清武町新町２丁目	103	2	23	10	14	12	1	3	20	7	4	4	3
清武町西新町	94	－	44	16	4	3	－	1	12	1	1	8	4
清武町岡１丁目	205	3	43	26	24	16	3	10	36	8	15	7	14
清武町岡２丁目	57	－	4	5	6	7	1	2	6	5	10	8	3
清武町岡３丁目	57	2	16	3	4	7	2	1	13	1	4	2	2

1) 秘匿地域を★、合算先地域を☆で表章している。

町・丁・大字別集計　その2　（職業(大分類)，男女別15歳以上就業者数）

女

町・丁・大字	総数	A 管理的職業従事者	B 専門的・技術的職業従事者	C 事務従事者	D 販売従事者	E サービス職業従事者	F 保安職業従事者	G 農林漁業従事者	H 生産工程従事者	I 輸送・機械運転従事者	J 建設・採掘従事者	K 運搬・清掃・包装等従事者	L 分類不能の職業
総数	**88,726**	**776**	**18,373**	**22,665**	**11,008**	**16,601**	**232**	**3,822**	**5,894**	**187**	**263**	**5,704**	**3,203**
本庁	**44,788**	**486**	**9,713**	**12,505**	**6,056**	**8,527**	**121**	**575**	**2,262**	**93**	**104**	**2,725**	**1,623**
中央東地域自治区	**5,737**	**96**	**1,141**	**1,652**	**873**	**1,105**	**25**	**21**	**224**	**8**	**8**	**309**	**275**
橘通東１丁目	141	6	38	35	16	26	－	－	4	－	－	2	14
橘通東２丁目	39	1	5	6	8	11	－	－	1	－	－	－	7
橘通東３丁目	55	2	10	7	14	16	－	－	1	－	－	2	3
橘通東４丁目	112	7	23	34	20	16	－	－	1	－	－	9	2
橘通東５丁目	209	5	39	47	42	43	－	1	7	1	1	11	12
橘通西１丁目	59	3	8	11	13	21	－	－	1	－	－	－	2
橘通西２丁目	59	－	6	8	7	22	－	－	3	－	－	5	8
橘通西３丁目	5	1	1	－	1	1	－	－	1	－	－	－	－
橘通西４丁目	9	1	2	3	1	2	－	－	－	－	－	－	－
橘通西５丁目	147	7	30	38	23	27	1	2	2	－	－	8	9
松山１丁目	171	－	19	49	26	44	－	－	8	－	－	8	17
松山２丁目	18	2	2	3	5	3	－	－	1	－	－	1	1
川原町	148	6	45	44	18	17	3	－	4	－	－	4	7
旭１丁目	54	2	5	12	10	12	－	－	2	－	－	4	7
旭２丁目	56	－	12	30	6	5	－	－	1	－	－	－	2
宮田町	51	4	6	9	11	8	－	2	4	－	－	4	3
別府町	14	－	3	3	1	3	－	－	2	－	－	1	1
広島１丁目	127	4	24	40	16	28	1	－	3	－	－	8	3
広島２丁目	138	－	23	43	23	27	1	－	3	－	1	11	6
老松１丁目	170	3	32	52	19	33	－	－	7	－	－	12	12
老松２丁目	81	－	13	29	14	17	－	－	3	－	－	3	2
瀬頭１丁目	95	4	20	29	13	14	－	2	5	－	－	5	3
瀬頭２丁目	109	－	21	33	9	29	－	－	3	－	－	9	5
錦本町	88	1	14	22	14	20	－	－	2	1	－	7	7
錦町	140	－	33	49	18	21	－	1	7	－	－	6	5
江平東１丁目	266	2	49	71	45	56	－	－	11	－	－	21	11
江平東２丁目	101	－	19	26	9	21	1	1	6	1	－	12	5
江平町１丁目	7	－	2	1	2	1	－	－	1	－	－	－	－
江平中町	92	－	13	29	9	27	－	1	3	1	－	4	5
江平東町	209	5	42	68	25	36	1	－	12	－	1	10	9
高千穂通１丁目	77	－	26	20	13	9	－	－	3	－	－	3	3
高千穂通２丁目	132	5	54	44	12	9	－	－	2	－	－	4	2
丸島町	100	1	18	30	23	17	－	－	2	－	－	3	6
江平西１丁目	136	2	21	36	25	29	2	－	3	1	－	5	12
江平西２丁目	80	－	10	24	11	14	－	1	6	－	－	7	7
権現町	198	3	33	50	36	44	1	2	12	－	－	13	4
北権現町	132	1	33	33	13	30	2	1	4	1	1	9	4
柳丸町	584	6	139	199	94	88	4	2	26	－	－	18	8
青葉町	184	1	44	61	27	34	－	－	6	－	－	4	7
下原町	199	－	49	55	35	35	－	－	8	1	－	11	5
大和町	95	－	18	23	14	18	1	－	6	－	1	10	4
堀川町	279	4	40	85	29	58	－	2	19	－	1	22	19
吾妻町	297	1	47	68	56	66	6	2	10	1	1	21	18
瀬頭町	5	－	1	1	－	1	－	－	－	－	－	2	－
宮崎駅東２丁目	41	3	3	18	7	6	－	1	2	－	－	－	1
宮崎駅東３丁目	228	3	46	74	40	40	1	－	6	－	1	10	7
中央西地域自治区	**4,481**	**66**	**1,150**	**1,341**	**548**	**773**	**7**	**20**	**138**	**7**	**12**	**192**	**227**
清水１丁目	135	3	16	38	19	28	－	2	3	－	－	4	22
清水２丁目	151	2	45	45	17	30	－	－	3	－	－	1	8
清水３丁目	173	－	40	37	23	47	－	－	6	－	－	10	10
大橋１丁目	248	2	64	81	31	33	1	1	5	1	－	10	19
大橋２丁目	142	3	40	36	18	21	－	1	9	－	－	7	7
大橋３丁目	496	3	117	146	73	78	3	－	23	1	－	30	22
和知川原１丁目	227	5	80	72	18	25	－	－	6	－	－	10	11
和知川原２丁目	132	1	33	41	10	24	－	1	5	－	－	9	8
和知川原３丁目	107	1	23	31	15	23	－	2	3	1	1	4	3
西池町	129	1	30	40	20	23	－	－	5	－	1	4	5
原町	107	2	27	41	11	15	－	－	1	－	－	4	6
花殿町	87	－	23	28	15	15	－	1	－	－	－	2	3
中津瀬町	234	5	71	69	27	39	1	－	5	－	－	9	8
丸山１丁目	133	1	31	40	15	25	－	－	1	－	－	7	13
丸山２丁目	252	6	58	79	28	48	－	1	7	－	－	7	18
船塚１丁目	119	1	38	31	16	17	－	1	3	－	－	－	12
船塚２丁目	161	3	38	50	21	30	－	1	4	1	1	3	9
船塚３丁目	122	4	38	45	7	15	－	1	1	－	1	4	6
霧島１丁目	136	－	29	47	13	23	－	1	6	1	－	10	6
霧島２丁目	252	6	68	67	40	43	1	2	9	－	1	11	4
霧島３丁目	124	1	44	26	7	27	－	1	5	1	3	5	4
霧島４丁目	154	7	39	54	14	19	－	1	8	－	－	8	4
霧島５丁目	70	1	23	21	9	9	－	1	3	－	－	2	1
祇園１丁目	106	1	22	32	21	15	－	－	6	－	－	6	3
祇園２丁目	159	4	35	55	19	28	1	1	2	1	2	8	3
祇園３丁目	155	－	40	49	17	32	－	－	3	－	1	8	5
祇園４丁目	170	3	38	40	24	41	－	1	6	－	1	9	7
小戸地域自治区	**2,306**	**34**	**433**	**565**	**311**	**560**	**7**	**8**	**97**	**2**	**3**	**128**	**158**
大工１丁目	151	3	35	32	21	31	－	3	2	2	－	11	11
大工２丁目	290	3	70	90	41	47	－	1	13	－	1	10	14
大工３丁目	309	2	79	61	42	62	－	1	14	－	－	17	31

1) 秘匿地域を★、合算先地域を☆で表章している。

町・丁・大字別集計　その2　(職業(大分類)，男女別15歳以上就業者数)(続き)

女

町・丁・大字	総数	A 管理的職業従事者	B 専門的・技術的職業従事者	C 事務従事者	D 販売従事者	E サービス職業従事者	F 保安職業従事者	G 農林漁業従事者	H 生産工程従事者	I 輸送・機械運転従事者	J 建設・採掘従事者	K 運搬・清掃・包装等従事者	L 分類不能の職業
鶴島１丁目	97	3	20	33	11	12	2	－	2	－	－	3	11
鶴島２丁目	137	2	35	54	7	22	3	1	5	－	1	2	5
鶴島３丁目	334	6	42	95	53	73	1	－	20	－	1	29	14
松橋１丁目	121	－	19	26	21	38	－	－	3	－	－	8	6
松橋２丁目	147	1	35	29	26	24	－	1	7	－	－	10	14
末広１丁目	134	－	21	22	11	54	－	－	11	－	－	10	5
末広２丁目	87	3	14	17	10	30	－	－	2	－	－	2	9
元宮町	77	2	9	24	8	24	－	－	2	－	－	1	7
高松町	43	1	4	9	5	16	－	－	3	－	－	4	1
西高松町	46	1	6	11	7	17	－	－	－	－	－	2	2
南高松町	68	2	9	14	9	18	－	－	3	－	－	5	8
北高松町	49	－	13	6	4	17	－	1	2	－	－	2	4
千草町	123	4	12	21	16	47	－	－	4	－	－	7	12
中央通	11	－	1	－	5	3	1	－	1	－	－	－	－
上野町	82	1	9	21	14	25	－	－	3	－	－	5	4
大宮地域自治区	**5,618**	**60**	**1,306**	**1,532**	**734**	**1,023**	**13**	**121**	**283**	**11**	**18**	**364**	**153**
池内町	469	1	55	106	57	101	1	37	38	－	3	52	18
南方町	130	－	19	28	20	25	1	23	5	－	1	5	3
平和が丘東町	100	2	29	24	9	23	－	2	4	2	－	5	－
平和が丘西町	199	1	36	48	23	57	－	2	11	1	－	18	2
平和が丘北町	136	－	42	30	17	23	1	3	7	1	－	9	3
下北方町	1,724	22	459	494	228	275	4	21	79	1	9	98	34
花ケ島町	1,135	11	247	278	155	224	2	13	68	1	3	94	39
南花ケ島町	213	2	46	55	36	38	－	4	9	－	－	16	7
神宮西１丁目	217	1	60	90	19	26	1	1	7	－	－	4	8
神宮西２丁目	206	4	60	49	25	40	－	4	12	－	－	10	2
矢の先町	114	4	29	33	12	21	－	1	4	－	－	9	1
神宮１丁目	210	2	59	71	36	31	1	－	2	－	1	4	3
神宮２丁目	113	2	23	33	12	30	－	1	3	1	－	4	4
神宮町	12	－	4	4	－	2	－	1	1	－	－	－	－
神宮東１丁目	217	3	60	57	27	40	－	2	7	－	－	13	8
神宮東２丁目	197	3	37	62	31	29	－	－	8	3	－	9	15
神宮東３丁目	226	2	41	70	27	38	2	6	18	1	1	14	6
東大宮地域自治区	**3,423**	**18**	**662**	**931**	**446**	**664**	**5**	**78**	**226**	**8**	**8**	**282**	**95**
大島町	1,341	9	238	361	188	280	2	14	96	4	3	106	40
波島１丁目	270	2	50	70	33	56	－	1	28	－	1	25	4
波島２丁目	270	－	50	51	48	53	2	6	17	－	1	33	9
東大宮１丁目	117	1	22	45	12	24	－	－	5	－	2	5	1
東大宮２丁目	199	1	40	64	29	33	1	2	12	－	－	15	2
東大宮３丁目	81	－	19	21	5	19	－	－	5	1	－	7	4
東大宮４丁目	181	4	49	43	18	45	－	2	4	－	－	11	5
村角町	693	1	107	179	79	125	－	51	55	3	1	69	23
桜町	271	－	87	97	34	29	－	2	4	－	－	11	7
大淀地域自治区	**5,170**	**47**	**1,234**	**1,416**	**703**	**965**	**20**	**70**	**272**	**17**	**14**	**254**	**160**
大淀１丁目	96	2	15	24	9	21	2	1	11	－	－	6	5
大淀２丁目	54	3	12	10	9	8	－	1	4	－	－	3	4
大淀３丁目	61	1	6	15	11	18	－	－	4	－	－	5	1
大淀４丁目	36	－	3	8	11	8	－	－	1	－	－	4	1
東大淀１丁目	129	－	23	32	23	27	－	5	9	1	－	6	3
東大淀２丁目	57	－	10	15	10	10	2	－	3	－	－	5	2
太田１丁目	119	3	24	37	20	21	1	－	5	－	1	3	4
太田２丁目	76	1	13	17	8	20	－	－	3	－	－	8	6
太田３丁目	61	2	11	11	9	19	－	1	3	1	－	－	4
太田４丁目	79	－	15	23	16	16	－	－	3	－	1	2	3
中村東１丁目	110	2	11	25	29	27	－	－	5	－	－	3	8
中村東２丁目	64	－	10	15	13	13	－	1	4	－	－	3	5
中村東３丁目	34	－	3	14	4	8	－	－	4	－	－	1	－
中村西１丁目	93	1	24	20	11	26	－	1	3	－	－	1	6
中村西２丁目	126	－	12	38	21	30	－	－	9	1	－	8	7
中村西３丁目	55	1	11	11	8	11	－	1	5	1	－	3	3
南町３丁目	7	－	2	3	1	1	－	－	－	－	－	－	－
淀川１丁目	100	2	31	35	9	12	－	1	7	－	－	2	1
淀川２丁目	57	1	10	14	7	11	－	1	6	－	2	4	1
淀川３丁目	66	2	14	18	9	16	－	－	1	－	－	3	3
谷川１丁目	74	－	19	22	12	14	1	－	3	－	－	2	1
谷川２丁目	104	1	25	26	9	22	1	－	10	－	2	5	3
谷川３丁目	28	－	8	9	4	3	－	－	2	－	－	2	－
谷川町３丁目 ★	X	X	X	X	X	X	X	X	X	X	X	X	X
天満１丁目	50	－	10	13	4	8	－	－	5	－	1	3	6
天満２丁目	47	－	5	11	9	11	1	－	5	－	－	4	1
天満３丁目	110	2	22	21	15	34	－	－	5	－	－	7	4
天満町	54	－	12	16	8	8	5	－	1	－	－	2	2
京塚１丁目	29	－	2	9	8	6	－	－	4	－	－	－	－
京塚２丁目	22	1	2	8	3	6	－	－	1	4	－	－	－
京塚町	50	－	11	14	5	10	－	－	2	2	1	1	4
大坪東１丁目	115	－	27	46	14	17	1	－	3	－	－	5	2
大坪東２丁目	98	1	31	29	17	12	－	－	2	－	－	4	2
大坪東３丁目	143	2	34	43	16	24	－	1	5	1	1	10	6
大坪西１丁目	145	－	21	25	23	41	－	2	14	1	1	13	4
大坪西２丁目	146	1	26	43	20	28	－	1	6	－	－	17	4
大坪町	101	1	23	25	10	22	－	3	11	－	－	4	2

1) 秘匿地域を★、合算先地域を☆で表章している。

町・丁・大字別集計　その2　（職業(大分類)，男女別15歳以上就業者数）（続き）

女

町・丁・大字	総数	A 管理的職業従事者	B 専門的・技術的職業従事者	C 事務従事者	D 販売従事者	E サービス職業従事者	F 保安職業従事者	G 農林漁業従事者	H 生産工程従事者	I 輸送・機械運転従事者	J 建設・採掘従事者	K 運搬・清掃・包装等従事者	L 分類不能の職業
花山手東１丁目	200	1	73	51	31	23	3	－	8	－	－	5	5
花山手東２丁目	195	4	66	62	24	22	－	－	3	－	－	10	4
花山手東３丁目	186	1	75	56	20	18	2	1	3	－	－	8	1
花山手西１丁目	192	－	69	67	18	26	－	－	6	－	－	6	－
花山手西２丁目	225	3	102	68	14	19	－	2	7	1	1	8	－
福島町	121	－	39	30	13	28	－	3	3	1	1	2	1
福島町１丁目 ★	X	X	X	X	X	X	X	X	X	X	X	X	X
福島町２丁目 ☆	17	－	5	4	5	1	－	－	1	－	－	－	1
福島町３丁目	71	－	11	28	9	9	－	1	9	－	－	3	1
古城町	208	2	35	46	16	54	1	27	11	－	1	10	5
北川内町	116	1	25	18	14	20	－	7	12	1	－	10	8
源藤町	587	3	113	155	98	119	－	9	33	1	1	33	22
薫る坂１丁目	79	1	26	26	8	12	－	－	1	－	－	4	1
薫る坂２丁目	177	1	57	60	18	25	－	－	6	1	－	6	3
大塚地域自治区	**4,504**	**28**	**1,013**	**1,260**	**584**	**889**	**9**	**61**	**244**	**7**	**14**	**266**	**129**
大塚町	3,961	25	874	1,081	522	804	8	55	221	4	13	239	115
江南１丁目	152	－	38	44	22	25	1	3	8	－	－	6	5
江南２丁目	173	2	50	61	14	26	－	2	7	－	1	9	1
江南３丁目	91	－	15	30	12	19	－	1	5	2	－	3	4
江南４丁目	127	1	36	44	14	15	－	－	3	1	－	9	4
檀地域自治区	**9,340**	**96**	**1,797**	**2,660**	**1,349**	**1,737**	**27**	**160**	**556**	**20**	**18**	**607**	**313**
山崎町	216	－	22	52	28	47	－	14	19	1	－	27	6
阿波岐原町	862	10	158	207	114	168	－	30	71	－	5	74	25
新別府町	672	10	127	182	113	104	1	31	44	3	－	34	23
昭栄町	93	1	22	25	14	19	2	1	1	－	1	－	7
新栄町	42	－	11	13	6	4	1	－	1	－	－	2	4
稗原町	112	－	25	27	22	23	－	1	3	－	－	5	6
吉村町	3,567	30	752	1,027	509	647	11	57	178	7	3	237	109
浮城町	57	5	15	19	5	4	－	3	2	－	－	3	1
新城町	245	4	44	79	31	50	－	2	13	－	－	16	6
曽師町	281	3	65	76	39	49	1	1	18	－	2	22	5
宮脇町	81	3	20	21	13	16	－	－	－	－	－	7	1
浄土江町	－	－	－	－	－	－	－	－	－	－	－	－	－
昭和町	212	2	29	81	27	37	2	1	16	－	－	11	6
永楽町	258	2	54	66	47	53	1	1	8	2	－	14	10
潮見町	311	4	54	102	40	53	－	3	20	－	－	20	15
大王町	124	2	20	35	14	31	1	1	10	－	1	5	4
出来島町	284	3	47	103	36	52	－	1	21	1	1	8	11
前原町	16	－	1	7	2	5	－	－	1	－	－	－	－
中西町	437	6	78	119	71	87	1	1	27	1	2	32	12
高洲町	465	4	86	115	67	87	4	4	50	－	2	26	20
一の宮町	139	1	18	37	19	37	－	2	8	1	1	9	6
日ノ出町	168	－	32	53	17	31	－	2	6	3	－	13	11
田代町	422	2	67	122	74	86	1	2	24	－	－	29	15
小戸町	217	2	35	67	34	41	1	2	15	1	－	11	8
港１丁目	－	－	－	－	－	－	－	－	－	－	－	－	－
港２丁目	－	－	－	－	－	－	－	－	－	－	－	－	－
港３丁目	－	－	－	－	－	－	－	－	－	－	－	－	－
港東１丁目	－	－	－	－	－	－	－	－	－	－	－	－	－
港東２丁目	－	－	－	－	－	－	－	－	－	－	－	－	－
港東３丁目	－	－	－	－	－	－	－	－	－	－	－	－	－
宮崎駅東１丁目	59	2	15	25	7	6	－	－	－	－	－	2	2
大塚台地域自治区	**1,388**	**13**	**257**	**334**	**172**	**301**	**4**	**12**	**101**	**3**	**3**	**145**	**43**
大塚台東１丁目	152	4	36	33	21	36	－	2	9	－	－	5	6
大塚台東２丁目	60	2	20	13	5	9	－	－	6	－	－	3	2
大塚台西１丁目	453	4	67	117	58	102	1	4	41	1	－	47	11
大塚台西２丁目	218	2	47	61	21	39	－	1	16	－	1	20	10
大塚台西３丁目	505	1	87	110	67	115	3	5	29	2	2	70	14
生目台地域自治区	**1,789**	**12**	**415**	**502**	**222**	**347**	**3**	**17**	**83**	**8**	**3**	**126**	**51**
生目台東１丁目	79	－	24	26	6	11	－	1	2	－	－	8	1
生目台東２丁目	109	3	32	43	8	15	－	－	2	－	－	4	2
生目台東３丁目	307	2	53	81	48	60	－	4	19	3	－	31	6
生目台東４丁目	369	1	66	89	47	93	－	6	16	2	1	32	16
生目台東５丁目	81	1	30	33	5	5	1	－	2	－	－	2	2
生目台西１丁目	81	1	23	34	7	10	1	－	2	－	1	2	－
生目台西２丁目	363	－	41	82	66	94	1	4	25	3	－	28	19
生目台西３丁目	105	1	36	34	7	16	－	1	7	－	－	2	1
生目台西４丁目	154	2	56	41	15	22	－	1	1	－	－	14	2
生目台西５丁目	141	1	54	39	13	21	－	－	7	－	1	3	2
小松台地域自治区	**1,032**	**16**	**305**	**312**	**114**	**163**	**1**	**7**	**38**	**2**	**3**	**52**	**19**
小松台北町	140	4	42	42	12	19	－	2	6	－	1	8	4
小松台東１丁目	116	1	34	27	15	22	－	－	2	－	1	10	4
小松台東２丁目	120	3	37	38	14	13	－	－	4	－	－	9	2
小松台東３丁目	93	－	25	36	10	14	－	1	1	－	－	5	1
小松台西１丁目	39	1	8	10	5	9	－	－	2	－	1	2	1
小松台西２丁目	72	－	24	19	14	10	－	－	3	1	－	1	－
小松台西３丁目	116	1	31	36	10	23	－	－	8	－	－	2	5
小松台南町	133	3	52	46	7	13	1	1	5	－	－	5	－
桜ケ丘町	203	3	52	58	27	40	－	3	7	1	－	10	2

1) 秘匿地域を★、合算先地域を☆で表章している。

町・丁・大字別集計　その2　(職業(大分類)，男女別15歳以上就業者数)(続き)

女

町・丁・大字	総数	A 管理的職業従事者	B 専門的・技術的職業従事者	C 事務従事者	D 販売従事者	E サービス職業従事者	F 保安職業従事者	G 農林漁業従事者	H 生産工程従事者	I 輸送・機械運転従事者	J 建設・採掘従事者	K 運搬・清掃・包装等従事者	L 分類不能の職業
赤江地域自治区	**12,073**	**87**	**2,567**	**3,163**	**1,594**	**2,275**	**37**	**247**	**805**	**32**	**35**	**800**	**431**
大字恒久	1,756	11	395	430	241	356	2	35	112	4	2	95	73
恒久1丁目	178	－	34	50	30	28	2	1	13	－	－	10	10
恒久2丁目	140	－	33	36	15	31	－	－	8	－	－	13	4
恒久3丁目	234	－	40	75	28	54	－	1	16	－	－	12	8
恒久4丁目	176	1	36	39	23	38	－	5	11	－	－	7	16
恒久5丁目	207	－	59	61	23	41	－	3	8	1	1	8	2
恒久6丁目	203	－	44	64	31	35	2	1	8	3	－	12	3
恒久南1丁目	143	1	39	39	16	24	3	2	4	1	－	9	5
恒久南2丁目	249	－	37	72	45	46	1	1	15	－	－	22	10
恒久南3丁目	183	1	34	46	27	34	－	5	14	－	3	14	5
恒久南4丁目	69	－	14	22	8	12	－	－	6	－	－	6	1
城ケ崎1丁目	88	－	21	24	14	13	1	1	6	2	－	4	2
城ケ崎2丁目	237	6	61	60	28	38	－	1	13	1	1	11	17
城ケ崎3丁目	143	－	26	46	14	29	1	2	7	－	1	10	7
城ケ崎4丁目	184	1	41	51	29	24	1	－	11	－	－	13	13
宮の元町	29	1	6	11	－	6	－	－	1	－	－	3	1
大字田吉	677	8	119	168	90	120	1	28	63	1	5	44	30
大字赤江	1,097	5	164	273	147	224	4	10	104	5	7	109	45
月見ケ丘1丁目	143	5	32	38	21	19	1	－	7	1	－	15	4
月見ケ丘2丁目	290	5	59	79	43	62	2	2	21	2	3	9	3
月見ケ丘3丁目	108	3	23	33	12	20	－	－	8	－	－	6	3
月見ケ丘4丁目	177	1	45	55	27	26	－	－	10	1	－	8	4
月見ケ丘5丁目	241	2	64	62	36	41	1	3	10	－	－	14	8
月見ケ丘6丁目	212	1	43	59	29	40	1	2	19	－	1	11	6
月見ケ丘7丁目	103	2	22	29	15	20	1	1	6	－	－	5	2
大字本郷北方	1,219	11	283	322	163	221	3	18	86	1	2	66	43
大字本郷南方	1,244	8	204	304	154	275	3	39	94	5	5	110	43
希望ケ丘1丁目	145	－	24	41	19	29	1	1	15	－	1	10	4
希望ケ丘2丁目	123	1	31	35	19	15	－	－	6	－	－	11	5
希望ケ丘3丁目	222	2	46	56	30	43	－	8	12	－	1	21	3
希望ケ丘4丁目	161	2	31	46	19	37	－	2	9	－	－	13	2
本郷1丁目	108	1	25	26	15	26	－	2	6	－	－	6	1
本郷2丁目	70	1	15	29	9	4	－	2	1	－	－	8	1
本郷3丁目	95	－	20	25	10	21	－	1	6	1	－	10	1
大字郡司分	491	3	96	109	63	88	2	56	24	2	1	27	20
東宮1丁目	256	1	73	56	26	54	1	9	14	－	1	10	11
東宮2丁目	283	1	76	82	39	39	1	3	14	－	－	18	10
まなび野1丁目	130	－	54	39	15	9	－	－	5	1	－	6	1
まなび野2丁目	230	2	81	63	20	32	2	2	11	－	－	13	4
まなび野3丁目	29	－	17	8	1	1	－	－	1	－	－	1	－
木花地域自治区	**2,617**	**23**	**552**	**555**	**292**	**572**	**3**	**219**	**127**	**6**	**6**	**150**	**112**
大字熊野	823	6	140	171	80	154	3	135	39	2	4	60	29
大字加江田	242	3	37	53	22	42	－	28	23	2	－	15	17
大字鏡洲	169	－	27	23	22	39	－	26	14	－	1	11	6
学園木花台西1丁目	71	－	9	9	12	36	－	－	－	－	－	2	3
学園木花台西2丁目	5	－	－	2	1	2	－	－	－	－	－	－	－
学園木花台北1丁目	58	1	20	16	2	12	－	2	1	－	－	3	1
学園木花台北2丁目	112	－	31	30	8	23	－	2	11	－	－	3	4
学園木花台北3丁目	302	3	51	56	45	89	－	8	18	－	－	21	11
学園木花台南1丁目	87	2	37	30	5	10	－	1	2	－	－	－	－
学園木花台南2丁目	116	2	35	37	8	23	－	－	4	1	－	4	2
学園木花台南3丁目	175	3	56	44	21	26	－	3	6	1	1	10	4
学園木花台桜1丁目	270	2	60	43	36	80	－	5	2	－	－	14	28
学園木花台桜2丁目	187	1	49	41	30	36	－	9	7	－	－	7	7
青島地域自治区	**727**	**－**	**123**	**166**	**106**	**175**	**－**	**25**	**46**	**－**	**1**	**66**	**19**
青島1丁目	64	－	11	9	9	23	－	－	3	－	－	6	3
青島2丁目	84	－	14	23	17	19	－	2	4	－	－	4	1
青島3丁目	96	－	10	19	13	27	－	2	13	－	－	10	2
青島4丁目	70	－	8	18	12	15	－	3	4	－	－	9	1
青島5丁目	32	－	6	6	4	9	－	－	3	－	－	4	－
青島6丁目	48	－	6	9	10	11	－	4	5	－	－	2	1
青島西1丁目	44	－	12	15	4	8	－	－	2	－	－	2	1
青島西2丁目	76	－	25	22	8	12	－	1	1	－	－	3	4
大字折生迫	37	－	5	8	6	11	－	－	2	－	－	2	3
大字内海	176	－	26	37	23	40	－	13	9	－	1	24	3
住吉地域自治区	**4,936**	**28**	**1,004**	**1,193**	**544**	**902**	**6**	**337**	**394**	**9**	**14**	**346**	**159**
大字芳土	1,234	8	248	321	148	227	1	48	96	2	3	91	41
大字新名爪	676	3	161	170	66	104	－	54	45	1	1	55	16
大字島之内	2,466	16	522	616	284	429	3	147	204	5	7	162	71
大字広原	239	1	41	35	18	48	1	41	18	－	1	22	13
大字塩路	321	－	32	51	28	94	1	47	31	1	2	16	18

1) 秘匿地域を★、合算先地域を☆で表章している。

町・丁・大字別集計　その2　(職業(大分類)，男女別15歳以上就業者数)(続き)

女

町・丁・大字	総数	A 管理的職業従事者	B 専門的・技術的職業従事者	C 事務従事者	D 販売従事者	E サービス職業従事者	F 保安職業従事者	G 農林漁業従事者	H 生産工程従事者	I 輸送・機械運転従事者	J 建設・採掘従事者	K 運搬・清掃・包装等従事者	L 分類不能の職業
生目地域自治区	**2,852**	**24**	**553**	**752**	**293**	**526**	**6**	**246**	**176**	**1**	**16**	**178**	**81**
大字浮田	410	5	99	123	38	65	－	27	23	－	1	24	5
大字生目	126	4	30	19	16	21	1	10	13	－	2	6	4
大字長嶺	55	2	9	11	4	13	－	5	4	－	－	5	2
大字細江	287	－	42	54	38	58	－	42	23	1	1	14	14
大字富吉	293	1	40	75	23	54	2	58	13	－	2	24	1
大字有田	119	1	18	28	8	15	－	23	8	－	1	13	4
大字柏原	125	2	19	28	16	22	1	23	7	－	－	2	5
大字跡江	384	3	63	107	37	83	1	32	27	－	1	18	12
大字小松	1,053	6	233	307	113	195	1	26	58	－	8	72	34
北地域自治区	**1,429**	**11**	**253**	**333**	**141**	**284**	**5**	**158**	**99**	**3**	**8**	**90**	**44**
大字上北方	92	－	12	26	3	18	－	17	1	－	－	10	5
大字瓜生野	461	5	79	101	61	100	－	35	41	－	4	26	9
大字大瀬町	337	2	53	72	36	66	1	36	26	1	－	30	14
大字糸原	339	4	75	100	23	66	1	25	21	－	1	16	7
大字金崎	110	－	18	21	11	17	2	26	4	1	－	5	5
大字吉野	57	－	11	7	5	10	1	10	3	1	3	3	3
大字堤内	33	－	5	6	2	7	－	9	3	－	－	－	1
佐土原地域自治区	**7,498**	**43**	**1,348**	**1,535**	**796**	**1,330**	**34**	**663**	**894**	**18**	**25**	**569**	**243**
佐土原町下田島	3,431	21	613	674	387	637	17	244	455	10	7	263	103
佐土原町下那珂	1,815	12	378	409	186	296	12	193	160	2	8	114	45
佐土原町上田島	1,118	8	169	234	125	203	2	58	157	3	5	103	51
佐土原町東上那珂	652	－	111	127	46	101	1	104	75	－	4	56	27
佐土原町西上那珂	302	1	43	51	26	56	－	60	30	3	－	18	14
佐土原町下富田	5	－	1	－	－	2	－	－	－	－	1	1	－
佐土原町石崎１丁目	30	－	6	8	1	7	1	－	5	－	－	1	1
佐土原町石崎２丁目	77	－	12	21	11	15	1	1	9	－	－	5	2
佐土原町石崎３丁目	47	－	14	8	7	7	－	2	3	－	－	6	－
佐土原町松小路	21	1	1	3	7	6	－	1	－	－	－	2	－
田野地域自治区	**2,566**	**17**	**317**	**444**	**216**	**467**	**2**	**453**	**350**	**3**	**15**	**162**	**120**
田野町甲	1,326	7	163	242	125	247	1	187	199	1	7	93	54
田野町乙	1,124	10	119	178	81	200	1	263	140	2	8	63	59
田野町あけぼの1丁目	18	－	2	6	2	5	－	－	1	－	－	－	2
田野町あけぼの2丁目	33	－	12	6	2	5	－	1	3	－	－	3	1
田野町あけぼの3丁目	55	－	18	10	6	7	－	1	6	－	－	3	4
田野町あけぼの4丁目	10	－	3	2	－	3	－	1	1	－	－	－	－
高岡地域自治区	**2,520**	**19**	**383**	**489**	**229**	**434**	**5**	**402**	**249**	**6**	**14**	**195**	**95**
高岡町飯田	300	1	54	51	27	69	－	38	25	1	2	25	7
高岡町内山	379	4	63	74	38	70	1	46	39	2	2	33	7
高岡町浦之名	320	5	36	51	21	44	－	77	44	－	1	20	21
高岡町小山田	167	－	23	30	14	30	－	26	15	－	2	13	14
高岡町上倉永	163	－	20	27	12	24	1	46	14	1	－	13	5
高岡町紙屋	13	－	－	2	1	－	－	4	4	1	－	1	－
高岡町五町	283	3	47	38	32	55	2	36	30	－	5	22	13
高岡町下倉永	426	1	76	120	44	68	1	29	36	1	1	41	8
高岡町高浜	196	2	33	40	20	27	－	47	12	－	－	7	8
高岡町花見	273	3	31	56	20	47	－	53	30	－	1	20	12
清武地域自治区	**6,720**	**38**	**1,560**	**1,530**	**741**	**1,109**	**13**	**497**	**492**	**16**	**25**	**423**	**276**
清武町加納１丁目	83	－	19	19	12	16	－	1	5	1	－	4	6
清武町加納２丁目	60	－	10	14	5	16	－	－	4	－	－	4	7
清武町加納３丁目	70	－	18	15	8	13	－	1	6	－	－	6	3
清武町加納４丁目	27	－	4	8	5	4	－	1	2	－	－	2	1
清武町加納５丁目	20	－	3	4	4	5	－	－	1	1	－	－	2
清武町船引	631	6	101	126	58	97	2	95	56	3	4	39	44
清武町今泉	1,412	7	252	260	150	227	2	216	131	4	8	98	57
清武町木原	748	3	182	155	60	116	1	101	39	2	－	45	44
清武町正手１丁目	142	－	21	30	13	35	－	3	25	－	1	7	7
清武町正手２丁目	136	1	27	23	17	32	－	3	20	－	2	8	3
清武町正手３丁目	100	1	18	27	17	11	－	3	10	－	1	11	1
清武町池田台	373	7	98	94	49	60	－	3	18	－	1	34	9
清武町池田台北	319	1	118	110	23	38	－	1	13	－	－	11	4
清武町あさひ１丁目	57	1	13	14	10	11	－	－	2	－	－	4	2
清武町あさひ２丁目	53	－	23	11	4	8	－	－	2	－	－	－	5
清武町加納	2,040	11	534	520	248	338	8	67	117	4	7	121	65
清武町新町１丁目	31	－	11	7	2	7	－	－	2	－	－	－	2
清武町新町２丁目	80	－	25	12	8	16	－	1	9	1	1	4	3
清武町西新町	72	－	18	24	10	11	－	－	5	－	－	3	1
清武町岡１丁目	158	－	48	35	17	31	－	－	13	－	－	10	4
清武町岡２丁目	67	－	10	10	14	13	－	－	10	－	－	5	5
清武町岡３丁目	41	－	7	12	7	4	－	1	2	－	－	7	1

1) 秘匿地域を★、合算先地域を☆で表章している。

町・丁・大字別集計 その3 （常住地による従業地・通学地(5区分)，男女別15歳以上就業者数及び15歳以上通学者数）

総数

町・丁・大字	総数	常住地による15歳以上就業者数									常住地による15歳以上通学者数							
		総数	自宅で従業	自宅外の自市区町村で従業	他市区町村で従業1)				従業地「不詳」		総数	自市区町村へ通学	他市区町村へ通学1)				通学地「不詳」	
					総数	自市内他区で従業	県内他市区町村で従業	他県で従業	従業市区町村「不詳・外国」				総数	自市内他区へ通学	県内他市区町村へ通学	他県へ通学	通学市区町村「不詳」	
総数	**208,890**	**187,229**	**18,780**	**150,227**	**13,599**	**－**	**12,148**	**1,128**	**323**	**4,623**	**21,661**	**20,097**	**1,104**	**－**	**636**	**419**	**43**	**460**
本庁	**103,766**	**94,021**	**7,042**	**78,480**	**6,010**	**－**	**5,304**	**569**	**137**	**2,489**	**9,745**	**9,055**	**483**	**－**	**218**	**236**	**23**	**207**
中央東地域自治区	**12,970**	**11,902**	**935**	**9,839**	**709**	**－**	**594**	**103**	**12**	**419**	**1,068**	**987**	**56**	**－**	**19**	**36**	**1**	**25**
橘通東1丁目	330	308	23	234	28	－	26	2	－	23	22	20	1	－	－	1	－	1
橘通東2丁目	80	76	13	55	2	－	2	－	－	6	4	3	1	－	－	－	1	－
橘通東3丁目	105	100	22	71	4	－	3	－	1	3	5	4	－	－	－	－	－	1
橘通東4丁目	231	217	33	163	14	－	10	3	1	7	14	12	－	－	－	－	－	2
橘通東5丁目	455	404	39	333	16	－	14	2	－	16	51	47	1	－	－	1	－	3
橘通西1丁目	122	112	18	80	6	－	6	－	－	8	10	9	－	－	－	－	－	1
橘通西2丁目	119	116	32	70	3	－	3	－	－	11	3	3	－	－	－	－	－	－
橘通西3丁目	11	10	4	6	－	－	－	－	－	－	1	1	－	－	－	－	－	－
橘通西4丁目	17	17	2	11	2	－	2	－	－	2	－	－	－	－	－	－	－	－
橘通西5丁目	332	297	25	244	12	－	8	4	－	16	35	33	2	－	－	2	－	－
松山1丁目	343	324	28	263	7	－	6	1	－	26	19	19	－	－	－	－	－	－
松山2丁目	53	49	9	38	2	－	2	－	－	－	4	3	1	－	1	－	－	－
川原町	314	300	15	246	29	－	24	5	－	10	14	14	－	－	－	－	－	－
旭1丁目	119	112	16	83	4	－	2	2	－	9	7	6	1	－	－	1	－	－
旭2丁目	114	105	3	88	7	－	7	－	－	7	9	7	2	－	1	1	－	－
宮田町	125	117	15	91	4	－	3	1	－	7	8	8	－	－	－	－	－	－
別府町	30	29	7	19	1	－	1	－	－	2	1	1	－	－	－	－	－	－
広島1丁目	309	283	37	220	18	－	13	3	2	8	26	23	3	－	1	2	－	－
広島2丁目	305	277	18	242	9	－	9	－	－	8	28	24	2	－	1	1	－	2
老松1丁目	419	386	18	327	29	－	21	6	2	12	33	32	－	－	－	－	－	1
老松2丁目	182	157	9	135	10	－	10	－	－	3	25	25	－	－	－	－	－	－
瀬頭1丁目	214	194	11	169	9	－	8	1	－	5	20	18	2	－	1	1	－	－
瀬頭2丁目	245	232	12	204	11	－	9	2	－	5	13	13	－	－	－	－	－	－
錦本町	194	175	8	152	7	－	4	3	－	8	19	19	－	－	－	－	－	－
錦町	338	292	15	257	16	－	14	2	－	4	46	41	5	－	2	3	－	－
江平東1丁目	596	543	31	466	32	－	26	5	1	14	53	49	2	－	1	1	－	2
江平東2丁目	227	214	22	174	10	－	9	1	－	8	13	11	1	－	1	－	－	1
江平町1丁目	16	16	6	8	1	－	1	－	－	1	－	－	－	－	－	－	－	－
江平中町	202	181	8	160	6	－	5	1	－	7	21	21	－	－	－	－	－	－
江平東町	483	440	28	371	28	－	21	7	－	13	43	39	3	－	1	2	－	1
高千穂通1丁目	208	199	21	158	12	－	11	1	－	8	9	8	1	－	1	－	－	－
高千穂通2丁目	274	256	16	205	32	－	26	6	－	3	18	17	1	－	－	1	－	－
丸島町	258	227	18	193	7	－	5	－	2	9	31	30	－	－	－	－	－	1
江平西1丁目	294	261	26	207	19	－	14	5	－	9	33	31	2	－	－	2	－	－
江平西2丁目	172	158	19	116	13	－	10	3	－	10	14	13	1	－	－	1	－	－
権現町	485	444	42	368	28	－	24	4	－	6	41	38	3	－	2	1	－	－
北権現町	311	288	17	248	16	－	13	3	－	7	23	19	4	－	1	3	－	－
柳丸町	1,395	1,267	58	1,086	99	－	90	8	1	24	128	117	6	－	2	4	－	5
青葉町	363	343	33	285	18	－	17	1	－	7	20	20	－	－	－	－	－	－
下原町	436	404	33	337	18	－	15	3	－	16	32	31	－	－	－	－	－	1
大和町	215	199	13	166	16	－	15	1	－	4	16	16	－	－	－	－	－	－
堀川町	620	561	50	470	22	－	18	4	－	19	59	56	2	－	1	1	－	1
吾妻町	707	651	23	552	37	－	30	7	－	39	56	47	7	－	2	5	－	2
瀬頭町	14	13	1	11	－	－	－	－	－	1	1	1	－	－	－	－	－	－
宮崎駅東2丁目	87	86	11	71	3	－	3	－	－	1	1	1	－	－	－	－	－	－
宮崎駅東3丁目	501	462	27	386	42	－	34	6	2	7	39	37	2	－	－	2	－	－
中央西地域自治区	**10,442**	**9,425**	**690**	**7,689**	**689**	**－**	**625**	**63**	**1**	**357**	**1,017**	**939**	**47**	**－**	**14**	**33**	**－**	**31**
清水1丁目	329	308	27	237	6	－	5	1	－	38	21	19	1	－	1	－	－	1
清水2丁目	340	315	26	249	22	－	17	5	－	18	25	24	－	－	－	－	－	1
清水3丁目	382	356	33	286	11	－	10	1	－	26	26	25	－	－	－	－	－	1
大橋1丁目	557	502	43	410	22	－	21	1	－	27	55	51	1	－	－	1	－	3
大橋2丁目	313	286	33	216	27	－	23	4	－	10	27	24	2	－	1	1	－	1
大橋3丁目	1,102	995	44	842	74	－	65	9	－	35	107	97	8	－	2	6	－	2
和知川原1丁目	545	466	21	396	41	－	40	1	－	8	79	74	1	－	－	1	－	4
和知川原2丁目	314	288	20	238	27	－	23	4	－	3	26	22	3	－	1	2	－	1
和知川原3丁目	257	236	19	194	19	－	19	－	－	4	21	20	1	－	－	1	－	－
西池町	313	290	35	234	13	－	12	1	－	8	23	22	1	－	－	1	－	－
原町	213	190	17	150	16	－	15	1	－	7	23	23	－	－	－	－	－	－
花殿町	217	192	15	163	12	－	12	－	－	2	25	23	－	－	－	－	－	2
中津瀬町	584	526	26	449	39	－	37	2	－	12	58	52	5	－	1	4	－	1
丸山1丁目	318	277	27	204	26	－	21	5	－	20	41	38	2	－	－	2	－	1
丸山2丁目	577	516	40	423	32	－	31	1	－	21	61	57	2	－	1	1	－	2
船塚1丁目	259	222	10	184	15	－	12	3	－	13	37	36	1	－	－	1	－	－
船塚2丁目	389	349	32	277	32	－	26	6	－	8	40	38	－	－	－	－	－	2
船塚3丁目	343	300	28	239	22	－	18	4	－	11	43	37	4	－	2	2	－	2
霧島1丁目	282	266	16	224	19	－	18	1	－	7	16	14	1	－	－	1	－	1
霧島2丁目	586	522	40	430	45	－	44	1	－	7	64	57	7	－	2	5	－	－
霧島3丁目	316	278	24	219	26	－	23	3	－	9	38	36	1	－	1	－	－	1
霧島4丁目	369	334	30	256	36	－	34	1	1	12	35	31	3	－	－	3	－	1
霧島5丁目	152	141	16	107	16	－	14	2	－	2	11	10	1	－	1	－	－	－
祇園1丁目	270	244	12	203	19	－	15	4	－	10	26	24	－	－	－	－	－	2
祇園2丁目	364	337	16	284	24	－	24	－	－	13	27	24	1	－	1	－	－	2
祇園3丁目	381	343	13	298	19	－	18	1	－	13	38	37	1	－	－	1	－	－
祇園4丁目	370	346	27	277	29	－	28	1	－	13	24	24	－	－	－	－	－	－

1) 従業地・通学地「不詳」を含む。
2) 秘匿地域を★、合算先地域を☆で表章している。

町・丁・大字別集計　その3　（常住地による従業地・通学地（5区分），男女別15歳以上就業者数及び15歳以上通学者数）（続き）

総数

町・丁・大字	総数	常住地による15歳以上就業者数										常住地による15歳以上通学者数							
		総数	自宅で従業	自宅外の自市区町村で従業	他市区町村で従業							総数	自市区町村へ通学	他市区町村へ通学					
					総数	自市内他区で従業	県内他市区町村で従業	他県で従業	従業市区町村「不詳・外国」	従業地「不詳」				総数	自市内他区へ通学	県内他市区町村へ通学	他県へ通学	従業市区町村「不詳・外国」	従業地「不詳」
小戸地域自治区	**5,259**	**4,941**	**364**	**4,086**	**221**	**－**	**201**	**17**	**3**	**270**	**318**	**284**	**14**	**－**	**8**	**6**	**－**	**20**
大工1丁目	347	321	32	257	21	－	18	3	－	11	26	22	2	－	1	1	－	2
大工2丁目	665	613	27	529	33	－	31	2	－	24	52	42	1	－	－	1	－	9
大工3丁目	780	728	31	591	47	－	45	2	－	59	52	47	4	－	3	1	－	1
鶴島1丁目	238	222	16	177	11	－	9	2	－	18	16	14	－	－	－	－	－	2
鶴島2丁目	324	295	15	256	17	－	16	1	－	7	29	29	－	－	－	－	－	－
鶴島3丁目	761	703	24	621	30	－	28	1	1	28	58	53	2	－	1	1	－	3
松橋1丁目	284	275	21	232	10	－	8	2	－	12	9	8	1	－	－	1	－	－
松橋2丁目	332	315	42	248	11	－	11	－	－	14	17	16	－	－	－	－	－	1
末広1丁目	278	268	23	228	6	－	6	－	－	11	10	10	－	－	－	－	－	－
末広2丁目	186	176	9	151	5	－	5	－	－	11	10	9	1	－	1	－	－	－
元宮町	167	164	22	122	5	－	4	1	－	15	3	2	－	－	－	－	－	1
高松町	92	88	15	65	2	－	1	－	1	6	4	4	－	－	－	－	－	－
西高松町	105	98	6	84	4	－	2	2	－	4	7	6	1	－	1	－	－	－
南高松町	134	129	8	108	4	－	3	1	－	9	5	4	－	－	－	－	－	1
北高松町	116	110	14	78	5	－	5	－	－	13	6	6	－	－	－	－	－	－
千草町	244	235	23	187	5	－	5	－	－	20	9	8	1	－	1	－	－	－
中央通	17	17	5	12	－	－	－	－	－	－	－	－	－	－	－	－	－	－
上野町	189	184	31	140	5	－	4	－	1	8	5	4	1	－	－	1	－	－
大宮地域自治区	**12,866**	**11,688**	**952**	**9,598**	**908**	**－**	**824**	**67**	**17**	**230**	**1,178**	**1,099**	**58**	**－**	**34**	**20**	**4**	**21**
池内町	996	903	114	720	46	－	46	－	－	23	93	87	5	－	5	－	－	1
南方町	295	276	56	206	10	－	10	－	－	4	19	18	1	－	－	1	－	－
平和が丘東町	241	223	19	183	19	－	16	2	1	2	18	15	2	－	2	－	－	1
平和が丘西町	415	381	18	330	26	－	22	3	1	7	34	33	1	－	1	－	－	－
平和が丘北町	313	281	28	225	24	－	22	1	1	4	32	32	－	－	－	－	－	－
下北方町	4,033	3,646	239	3,042	315	－	279	26	10	50	387	355	27	－	18	7	2	5
花ケ島町	2,608	2,356	154	1,971	167	－	152	14	1	64	252	233	12	－	6	4	2	7
南花ケ島町	485	450	36	356	46	－	43	2	1	12	35	33	2	－	－	2	－	－
神宮西1丁目	558	493	28	410	46	－	42	4	－	9	65	62	3	－	1	2	－	－
神宮西2丁目	488	441	49	349	36	－	32	2	2	7	47	44	3	－	1	2	－	－
矢の先町	265	242	21	191	24	－	24	－	－	6	23	20	－	－	－	－	－	3
神宮1丁目	488	433	54	342	30	－	29	1	－	7	55	52	2	－	－	2	－	1
神宮2丁目	217	208	21	165	14	－	14	－	－	8	9	9	－	－	－	－	－	－
神宮町	30	24	4	19	1	－	1	－	－	－	6	6	－	－	－	－	－	－
神宮東1丁目	493	461	22	380	50	－	45	5	－	9	32	31	－	－	－	－	－	1
神宮東2丁目	451	419	50	322	31	－	28	3	－	16	32	31	－	－	－	－	－	1
神宮東3丁目	490	451	39	387	23	－	19	4	－	2	39	38	－	－	－	－	－	1
東大宮地域自治区	**7,919**	**7,175**	**600**	**6,001**	**460**	**－**	**392**	**49**	**19**	**114**	**744**	**698**	**32**	**－**	**16**	**14**	**2**	**14**
大島町	3,019	2,760	204	2,346	162	－	135	22	5	48	259	241	9	－	6	3	－	9
波島1丁目	620	573	54	486	26	－	24	1	1	7	47	47	－	－	－	－	－	－
波島2丁目	603	555	39	478	27	－	22	4	1	11	48	46	2	－	1	1	－	－
東大宮1丁目	263	241	13	207	20	－	16	1	3	1	22	22	－	－	－	－	－	－
東大宮2丁目	484	436	34	370	29	－	27	2	－	3	48	42	6	－	2	4	－	－
東大宮3丁目	203	177	8	158	10	－	8	2	－	1	26	25	1	－	1	－	－	－
東大宮4丁目	418	380	21	331	17	－	14	2	1	11	38	37	－	－	－	－	－	1
村角町	1,582	1,452	198	1,152	78	－	68	6	4	24	130	120	7	－	4	3	－	3
桜町	727	601	29	473	91	－	78	9	4	8	126	118	7	－	2	3	2	1
大淀地域自治区	**12,353**	**10,916**	**953**	**8,995**	**698**	**－**	**623**	**56**	**19**	**270**	**1,437**	**1,346**	**76**	**－**	**28**	**41**	**1**	**15**
大淀1丁目	214	200	16	167	8	－	8	－	－	9	14	14	－	－	－	－	－	－
大淀2丁目	146	129	29	85	6	－	6	－	－	9	17	15	1	－	1	－	－	1
大淀3丁目	119	108	8	93	3	－	3	－	－	4	11	9	2	－	2	－	－	－
大淀4丁目	91	77	17	54	3	－	3	－	－	3	14	13	－	－	－	－	－	1
東大淀1丁目	268	250	16	213	15	－	14	1	－	6	18	17	－	－	－	－	－	1
東大淀2丁目	142	132	13	111	5	－	4	－	1	3	10	10	－	－	－	－	－	－
太田1丁目	282	246	20	194	26	－	23	3	－	6	36	34	2	－	1	1	－	－
太田2丁目	168	154	23	117	10	－	9	1	－	4	14	13	1	－	1	－	－	－
太田3丁目	134	122	13	97	6	－	6	－	－	6	12	11	－	－	－	－	－	1
太田4丁目	201	157	21	124	10	－	7	3	－	2	44	42	－	－	－	－	－	2
中村東1丁目	237	218	33	168	9	－	8	1	－	8	19	18	1	－	－	1	－	－
中村東2丁目	152	145	35	90	6	－	5	1	－	14	7	5	2	－	1	1	－	－
中村東3丁目	94	87	1	76	3	－	2	1	－	7	7	5	－	－	－	－	－	2
中村西1丁目	203	189	23	150	9	－	6	3	－	7	14	13	1	－	－	1	－	－
中村西2丁目	285	258	30	201	15	－	14	1	－	12	27	26	－	－	－	－	－	1
中村西3丁目	126	115	11	94	5	－	5	－	－	5	11	11	－	－	－	－	－	－
南町3丁目	14	11	4	7	－	－	－	－	－	－	3	2	1	－	－	1	－	－
淀川1丁目	251	215	16	181	14	－	13	1	－	4	36	33	3	－	－	3	－	－
淀川2丁目	133	128	21	102	1	－	1	－	－	4	5	4	1	－	－	－	－	－
淀川3丁目	156	145	16	113	7	－	6	1	－	9	11	11	－	－	－	－	－	－
谷川1丁目	150	140	19	110	10	－	9	1	－	1	10	10	－	－	－	－	－	－
谷川2丁目	238	212	21	167	12	－	12	－	－	12	26	26	－	－	－	－	－	－
谷川3丁目	68	59	2	55	2	－	2	－	－	－	9	9	－	－	－	－	－	－
谷川町3丁目 ★	X	X	X	X	X	X	X	X	X	X	X	X	X	X	X	X	X	X
天満1丁目	138	130	8	104	6	－	6	－	－	12	8	8	－	－	－	－	－	－
天満2丁目	101	95	14	74	5	－	3	2	－	2	6	6	－	－	－	－	－	－
天満3丁目	248	221	18	183	17	－	15	2	－	3	27	25	1	－	1	－	－	1
天満町	142	133	5	114	10	－	7	1	2	4	9	6	2	－	1	－	1	1
京塚1丁目	64	61	5	51	2	－	2	－	－	3	3	3	－	－	－	－	－	－
京塚2丁目	55	49	7	38	1	－	1	－	－	3	6	6	－	－	－	－	－	－
京塚町	140	125	7	102	12	－	12	－	－	4	15	15	－	－	－	－	－	－
大坪東1丁目	280	252	20	217	12	－	10	2	－	3	28	27	1	－	1	－	－	－
大坪東2丁目	257	218	23	181	14	－	13	1	－	－	39	38	1	－	1	－	－	－
大坪東3丁目	354	301	25	252	16	－	16	－	－	8	53	50	3	－	－	3	－	－
大坪西1丁目	279	255	17	225	5	－	4	1	－	8	24	20	2	－	2	－	－	2
大坪西2丁目	327	294	14	263	13	－	12	1	－	4	33	29	4	－	4	－	－	－
大坪町	225	206	20	179	3	－	3	－	－	4	19	17	2	－	1	1	－	－
花山手東1丁目	501	431	15	365	48	－	45	1	2	3	70	68	2	－	2	－	－	－
花山手東2丁目	493	423	21	365	34	－	31	2	1	3	70	67	3	－	－	3	－	－
花山手東3丁目	480	406	16	348	42	－	37	2	3	－	74	68	6	－	1	5	－	－
花山手西1丁目	516	422	21	352	47	－	45	2	－	2	94	86	8	－	1	7	－	－
花山手西2丁目	596	501	20	420	61	－	52	5	4	－	95	93	2	－	－	2	－	－
福島町	277	255	31	211	11	－	10	1	－	2	22	21	1	－	1	－	－	－
福島町1丁目 ★	X	X	X	X	X	X	X	X	X	X	X	X	X	X	X	X	X	X
福島町2丁目 ☆	49	46	－	45	1	－	－	1	－	－	3	3	－	－	－	－	－	－
福島町3丁目	154	146	25	111	6	－	6	－	－	4	8	8	－	－	－	－	－	－
古城町	471	432	90	308	25	－	18	5	2	9	39	36	3	－	2	1	－	－
北川内町	280	254	46	185	15	－	13	1	1	8	26	26	－	－		－	－	－
源藤町	1,386	1,221	57	1,062	56	－	49	5	2	46	165	153	10	－		5	－	2
薫る坂1丁目	206	174	10	146	18	－	17	－	1	－	32	32	－	－	－	－	－	－
薫る坂2丁目	462	368	10	325	33	－	30	3	－	－	94	84	10	－	4	6	－	－

1) 従業地・通学地「不詳」を含む。
2) 秘匿地域を★、合算先地域を☆で表章している。

町・丁・大字別集計　その3　（常住地による従業地・通学地（5区分），男女別15歳以上就業者数及び15歳以上通学者数）（続き）

総数

町・丁・大字	総数	常住地による15歳以上就業者数										常住地による15歳以上通学者数						
		総数	自宅で従業	自宅外の自市区町村で従業	他市区町村で従業1)				従業市区町村「不詳・外国」	従業地「不詳」	総数	自市区町村へ通学	他市区町村へ通学1)				従業市区町村「不詳・外国」	従業地「不詳」
					総数	自市内他区で従業	県内他市区町村で従業	他県で従業					総数	自市内他区へ通学	県内他市区町村へ通学	他県へ通学		
大塚地域自治区	**10,608**	**9,592**	**676**	**8,025**	**684**	**－**	**599**	**63**	**22**	**207**	**1,016**	**950**	**45**	**－**	**21**	**22**	**2**	**21**
大塚町	9,287	8,415	596	7,055	583	－	517	45	21	181	872	817	35	－	19	15	1	20
江南1丁目	347	318	23	267	22	－	18	4	－	6	29	26	2	－	－	2	－	1
江南2丁目	443	392	23	322	40	－	33	6	1	7	51	47	4	－	－	3	1	－
江南3丁目	199	184	9	152	12	－	9	3	－	11	15	15	－	－	－	－	－	－
江南4丁目	332	283	25	229	27	－	22	5	－	2	49	45	4	－	2	2	－	－
檀地域自治区	**21,486**	**19,600**	**1,470**	**16,633**	**1,015**	**－**	**883**	**95**	**37**	**482**	**1,886**	**1,755**	**85**	**－**	**48**	**26**	**11**	**46**
山崎町	478	430	53	350	21	－	19	2	－	6	48	45	2	－	2	－	－	1
阿波岐原町	1,963	1,780	211	1,451	80	－	70	6	4	38	183	167	11	－	8	3	－	5
新別府町	1,513	1,386	164	1,102	91	－	81	5	5	29	127	123	2	－	2	－	－	2
昭栄町	196	191	6	158	8	－	7	－	1	19	5	3	－	－	－	－	－	2
新栄町	113	112	1	95	8	－	6	1	1	8	1	1	－	－	－	－	－	－
稗原町	246	234	14	200	11	－	9	－	2	9	12	11	1	－	1	－	－	－
吉村町	8,320	7,537	508	6,438	420	－	362	46	12	171	783	731	35	－	22	9	4	17
浮城町	130	114	24	86	3	－	2	1	－	1	16	13	3	－	－	3	－	－
新城町	566	527	21	470	25	－	23	1	1	11	39	37	2	－	－	2	－	－
曽師町	608	557	29	482	33	－	30	2	1	13	51	47	2	－	－	1	1	2
宮脇町	272	260	7	234	15	－	14	1	－	4	12	12	－	－	－	－	－	－
浄土江町	－	－	－	－	－	－	－	－	－	－	－	－	－	－	－	－	－	－
昭和町	505	473	48	394	23	－	21	2	－	8	32	31	－	－	－	－	－	1
永楽町	561	531	34	462	18	－	16	2	－	17	30	26	1	－	－	－	1	3
潮見町	808	734	45	629	36	－	31	5	－	24	74	68	5	－	4	－	1	1
大王町	273	249	23	211	14	－	14	－	－	1	24	22	2	－	1	－	1	－
出来島町	592	547	35	468	27	－	25	1	1	17	45	43	1	－	－	1	－	1
前原町	43	35	2	29	4	－	3	1	－	－	8	6	2	－	－	1	1	－
中西町	1,030	882	52	769	43	－	37	2	4	18	148	140	5	－	3	1	1	3
高洲町	1,075	968	74	823	51	－	47	2	2	20	107	98	4	－	1	2	1	5
一の宮町	295	270	18	234	6	－	5	1	－	12	25	25	－	－	－	－	－	－
日ノ出町	348	335	16	290	9	－	8	1	－	20	13	11	1	－	－	1	－	1
田代町	909	857	58	734	43	－	31	9	3	22	52	49	2	－	1	1	－	1
小戸町	478	446	25	399	12	－	9	3	－	10	32	30	2	－	2	－	－	－
港1丁目	－	－	－	－	－	－	－	－	－	－	－	－	－	－	－	－	－	－
港2丁目	－	－	－	－	－	－	－	－	－	－	－	－	－	－	－	－	－	－
港3丁目	－	－	－	－	－	－	－	－	－	－	－	－	－	－	－	－	－	－
港東1丁目	－	－	－	－	－	－	－	－	－	－	－	－	－	－	－	－	－	－
港東2丁目	－	－	－	－	－	－	－	－	－	－	－	－	－	－	－	－	－	－
港東3丁目	－	－	－	－	－	－	－	－	－	－	－	－	－	－	－	－	－	－
宮崎駅東1丁目	164	145	2	125	14	－	13	1	－	4	19	16	2	－	1	1	－	1
大塚台地域自治区	**3,104**	**2,772**	**131**	**2,379**	**198**	**－**	**181**	**13**	**4**	**64**	**332**	**312**	**16**	**－**	**6**	**9**	**1**	**4**
大塚台東1丁目	379	335	21	277	30	－	28	2	－	7	44	42	2	－	－	2	－	－
大塚台東2丁目	126	120	12	97	10	－	10	－	－	1	6	5	1	－	－	1	－	－
大塚台西1丁目	963	853	24	754	59	－	52	6	1	16	110	101	7	－	4	2	1	2
大塚台西2丁目	505	452	34	359	40	－	38	2	－	19	53	53	－	－	－	－	－	－
大塚台西3丁目	1,131	1,012	40	892	59	－	53	3	3	21	119	111	6	－	2	4	－	2
生目台地域自治区	**4,215**	**3,731**	**128**	**3,290**	**251**	**－**	**227**	**21**	**3**	**62**	**484**	**446**	**32**	**－**	**18**	**14**	**－**	**6**
生目台東1丁目	224	205	12	173	18	－	16	2	－	2	19	18	1	－	－	1	－	－
生目台東2丁目	259	238	13	205	17	－	16	1	－	3	21	17	4	－	3	1	－	－
生目台東3丁目	697	612	15	551	38	－	35	1	2	8	85	78	7	－	1	6	－	－
生目台東4丁目	859	758	20	679	45	－	39	5	1	14	101	92	7	－	7	－	－	2
生目台東5丁目	207	188	16	158	14	－	14	－	－	－	19	16	3	－	1	2	－	－
生目台西1丁目	209	190	11	163	16	－	14	2	－	－	19	18	1	－	－	1	－	－
生目台西2丁目	766	655	12	594	23	－	20	3	－	26	111	102	5	－	5	－	－	4
生目台西3丁目	255	219	－	195	22	－	20	2	－	2	36	35	1	－	－	1	－	－
生目台西4丁目	385	346	16	296	30	－	28	2	－	4	39	39	－	－	－	－	－	－
生目台西5丁目	354	320	13	276	28	－	25	3	－	3	34	31	3	－	1	2	－	－
小松台地域自治区	**2,544**	**2,279**	**143**	**1,945**	**177**	**－**	**155**	**22**	**－**	**14**	**265**	**239**	**22**	**－**	**6**	**15**	**1**	**4**
小松台北町	364	330	32	272	24	－	24	－	－	2	34	32	2	－	1	1	－	－
小松台東1丁目	267	252	9	227	14	－	11	3	－	2	15	14	1	－	－	1	－	－
小松台東2丁目	292	271	13	238	20	－	17	3	－	－	21	16	5	－	－	4	1	－
小松台東3丁目	237	216	19	186	11	－	10	1	－	－	21	18	3	－	1	2	－	－
小松台西1丁目	88	84	8	71	3	－	3	－	－	2	4	3	1	－	－	1	－	－
小松台西2丁目	172	154	13	129	10	－	8	2	－	2	18	17	1	－	－	1	－	－
小松台西3丁目	270	244	12	216	13	－	10	3	－	3	26	22	2	－	1	1	－	2
小松台南町	358	282	6	243	33	－	31	2	－	－	76	70	5	－	1	4	－	1
桜ケ丘町	496	446	31	363	49	－	41	8	－	3	50	47	2	－	2	－	－	1
赤江地域自治区	**28,382**	**25,460**	**1,954**	**21,547**	**1,300**	**－**	**1,085**	**171**	**44**	**659**	**2,922**	**2,739**	**113**	**－**	**65**	**43**	**5**	**70**
大字恒久	4,158	3,734	292	3,144	182	－	156	21	5	116	424	408	11	－	4	6	1	5
恒久1丁目	378	341	20	297	19	－	16	2	1	5	37	35	2	－	2	－	－	－
恒久2丁目	343	311	26	263	17	－	16	1	－	5	32	31	1	－	－	1	－	－
恒久3丁目	488	456	40	395	12	－	9	2	1	9	32	29	1	－	－	1	－	2
恒久4丁目	427	388	37	306	22	－	20	2	－	23	39	33	1	－	－	1	－	5
恒久5丁目	530	479	42	415	20	－	16	3	1	2	51	48	2	－	2	－	－	1
恒久6丁目	463	429	20	387	17	－	9	6	2	5	34	27	6	－	3	3	－	1
恒久南1丁目	375	347	19	291	11	－	11	－	－	26	28	24	3	－	3	－	－	1
恒久南2丁目	577	524	32	446	31	－	24	5	2	15	53	49	3	－	2	1	－	1
恒久南3丁目	452	403	38	327	25	－	22	1	2	13	49	43	3	－	2	1	－	3
恒久南4丁目	150	141	11	115	13	－	12	1	－	2	9	9	－	－	－	－	－	－
城ケ崎1丁目	211	190	12	160	12	－	10	2	－	6	21	19	2	－	2	－	－	－
城ケ崎2丁目	559	501	24	421	39	－	29	9	1	17	58	54	2	－	2	－	－	2
城ケ崎3丁目	318	297	16	247	13	－	8	5	－	21	21	20	1	－	－	1	－	－
城ケ崎4丁目	413	370	27	303	17	－	11	5	1	23	43	40	1	－	1	－	－	2
宮の元町	55	52	2	47	3	－	3	－	－	－	3	3	－	－	－	－	－	－
大字田吉	1,563	1,397	131	1,162	53	－	43	6	4	51	166	157	7	－	7	－	－	2
大字赤江	2,471	2,197	159	1,910	67	－	56	9	2	61	274	253	10	－	5	5	－	11

1) 従業地・通学地「不詳」を含む。
2) 秘匿地域を★、合算先地域を☆で表章している。

町・丁・大字別集計　その3　（常住地による従業地・通学地（5区分），男女別15歳以上就業者数及び15歳以上通学者数）（続き）

総数

町・丁・大字	総数	常住地による15歳以上就業者数									常住地による15歳以上通学者数						
		総数	自宅で従業	自宅外の自市区町村で従業	他市区町村で従業1)				従業地不詳		総数	自市区町村へ通学	他市区町村へ通学1)			従業地不詳	
					総数	自市内他区で従業	県内他市区町村で従業	他県で従業	従業市区町村「不詳・外国」	「不詳」			総数	自市内他区へ通学	県内他市区町村へ通学	他県へ通学	従業市区町村「不詳・外国」	「不詳」
月見ケ丘1丁目	351	318	32	260	13	−	8	5	−	13	33	29	3	−	−	3	−	1
月見ケ丘2丁目	674	620	42	535	33	−	26	5	2	10	54	51	2	−	2	−	−	1
月見ケ丘3丁目	224	209	16	189	2	−	1	1	−	2	15	14	1	−	1	−	−	−
月見ケ丘4丁目	414	387	16	344	19	−	17	2	−	8	27	24	2	−	−	2	−	1
月見ケ丘5丁目	573	524	30	449	28	−	26	2	−	17	49	47	2	−	−	2	−	−
月見ケ丘6丁目	464	427	33	364	25	−	20	5	−	5	37	36	1	−	1	−	−	−
月見ケ丘7丁目	240	221	10	192	16	−	16	−	−	3	19	19	−	−	−	−	−	−
大字本郷北方	2,846	2,632	176	2,257	137	−	120	12	5	62	214	203	6	−	3	2	1	5
大字本郷南方	2,789	2,517	230	2,117	121	−	95	18	8	49	272	257	11	−	7	2	2	4
希望ケ丘1丁目	318	279	24	241	10	−	9	1	−	4	39	36	2	−	2	−	−	1
希望ケ丘2丁目	256	236	23	200	9	−	8	1	−	4	20	19	−	−	−	−	−	1
希望ケ丘3丁目	531	472	31	400	32	−	29	3	−	9	59	54	4	−	3	1	−	1
希望ケ丘4丁目	356	319	28	269	16	−	14	2	−	6	37	35	1	−	−	1	−	1
本郷1丁目	240	223	17	196	8	−	7	1	−	2	17	17	−	−	−	−	−	−
本郷2丁目	149	137	10	122	4	−	3	−	1	1	12	12	−	−	−	−	−	−
本郷3丁目	212	200	17	172	10	−	8	2	−	1	12	12	−	−	−	−	−	−
大字郡司分	1,283	1,112	184	853	50	−	39	6	5	25	171	162	5	−	3	2	−	4
東宮1丁目	653	580	30	479	48	−	43	5	−	23	73	66	2	−	−	1	1	5
東宮2丁目	748	605	21	535	43	−	37	6	−	6	143	131	6	−	4	2	−	6
まなび野1丁目	363	301	3	259	38	−	31	7	−	1	62	58	2	−	−	2	−	2
まなび野2丁目	692	519	28	426	57	−	50	7	−	8	173	165	7	−	4	3	−	1
まなび野3丁目	75	65	5	52	8	−	7	−	1	−	10	10	−	−	−	−	−	−
木花地域自治区	**7,977**	**5,800**	**777**	**4,637**	**244**	**−**	**199**	**43**	**2**	**142**	**2,177**	**2,089**	**45**	**−**	**16**	**28**	**1**	**43**
大字熊野	2,328	1,864	384	1,371	52	−	41	11	−	57	464	448	7	−	2	5	−	9
大字加江田	548	505	105	367	13	−	10	1	2	20	43	43	−	−	−	−	−	−
大字鏡洲	410	371	75	272	11	−	8	3	−	13	39	35	4	−	3	1	−	−
学園木花台西1丁目	525	177	3	167	4	−	1	3	−	3	348	345	−	−	−	−	−	3
学園木花台西2丁目	35	11	−	11	−	−	−	−	−	−	24	19	1	−	−	1	−	4
学園木花台北1丁目	156	125	7	99	17	−	17	−	−	2	31	28	2	−	−	2	−	1
学園木花台北2丁目	311	270	20	225	24	−	20	4	−	1	41	32	9	−	3	6	−	−
学園木花台北3丁目	750	592	23	539	18	−	15	3	−	12	158	151	3	−	1	2	−	4
学園木花台南1丁目	205	178	14	148	16	−	14	2	−	−	27	23	3	−	1	2	−	1
学園木花台南2丁目	290	257	30	200	27	−	21	6	−	−	33	30	3	−	−	2	1	−
学園木花台南3丁目	436	384	36	321	25	−	19	6	−	2	52	49	3	−	1	2	−	−
学園木花台桜1丁目	1,150	581	50	497	12	−	12	−	−	22	569	556	5	−	3	2	−	8
学園木花台桜2丁目	833	485	30	420	25	−	21	4	−	10	348	330	5	−	2	3	−	13
青島地域自治区	**1,608**	**1,519**	**228**	**1,185**	**60**	**−**	**43**	**15**	**2**	**46**	**89**	**84**	**4**	**−**	**2**	**1**	**1**	**1**
青島1丁目	134	126	18	100	4	−	4	−	−	4	8	8	−	−	−	−	−	−
青島2丁目	165	158	28	120	9	−	7	1	1	1	7	6	−	−	−	−	−	1
青島3丁目	209	203	34	163	3	−	1	2	−	3	6	6	−	−	−	−	−	−
青島4丁目	150	140	8	129	2	−	2	−	−	1	10	9	1	−	−	−	1	−
青島5丁目	68	65	5	57	1	−	−	1	−	2	3	3	−	−	−	−	−	−
青島6丁目	105	99	14	75	5	−	4	1	−	5	6	6	−	−	−	−	−	−
青島西1丁目	108	99	5	80	7	−	4	3	−	7	9	9	−	−	−	−	−	−
青島西2丁目	158	151	13	117	11	−	9	2	−	10	7	6	1	−	−	1	−	−
大字折生迫	120	107	16	78	5	−	3	2	−	8	13	13	−	−	−	−	−	−
大字内海	391	371	87	266	13	−	9	3	1	5	20	18	2	−	2	−	−	−
住吉地域自治区	**11,608**	**10,328**	**1,254**	**8,017**	**843**	**−**	**764**	**58**	**21**	**214**	**1,280**	**1,198**	**66**	**−**	**44**	**21**	**1**	**16**
大字芳士	2,780	2,573	250	2,082	177	−	156	18	3	64	207	184	14	−	11	2	1	9
大字新名爪	1,793	1,472	190	1,134	123	−	113	9	1	25	321	312	7	−	6	1	−	2
大字島之内	5,696	5,145	522	4,043	477	−	438	27	12	103	551	506	40	−	24	16	−	5
大字広原	689	515	134	333	42	−	38	3	1	6	174	171	3	−	1	2	−	−
大字塩路	650	623	158	425	24	−	19	1	4	16	27	25	2	−	2	−	−	−
生目地域自治区	**6,653**	**6,142**	**945**	**4,642**	**427**	**−**	**388**	**31**	**8**	**128**	**511**	**465**	**38**	**−**	**16**	**18**	**4**	**8**
大字浮田	991	922	144	687	80	−	69	9	2	11	69	65	4	−	1	1	2	−
大字生目	298	264	46	204	12	−	11	−	1	2	34	29	5	−	1	4	−	−
大字長嶺	144	132	16	104	6	−	6	−	−	6	12	11	−	−	−	−	−	1
大字細江	671	627	128	446	32	−	26	5	1	21	44	39	2	−	1	1	−	3
大字富吉	658	610	162	415	30	−	27	1	2	3	48	43	5	−	4	−	1	−
大字有田	285	267	68	185	12	−	11	1	−	2	18	17	1	−	1	−	−	−
大字柏原	276	260	68	176	9	−	8	1	−	7	16	16	−	−	−	−	−	−
大字跡江	896	825	124	628	52	−	49	2	1	21	71	64	5	−	3	2	−	2
大字小松	2,434	2,235	189	1,797	194	−	181	12	1	55	199	181	16	−	5	10	1	2
北地域自治区	**3,390**	**3,125**	**529**	**2,269**	**264**	**−**	**242**	**13**	**9**	**63**	**265**	**240**	**22**	**−**	**19**	**3**	**−**	**3**
大字上北方	207	195	56	130	8	−	7	1	−	1	12	11	1	−	1	−	−	−
大字瓜生野	1,087	1,004	141	756	88	−	84	2	2	19	83	73	9	−	8	1	−	1
大字大瀬町	776	716	133	503	56	−	51	3	2	24	60	53	6	−	5	1	−	1
大字糸原	868	788	83	624	71	−	64	6	1	10	80	76	4	−	4	−	−	−
大字金崎	262	241	71	140	23	−	19	−	4	7	21	18	2	−	1	1	−	1
大字吉野	128	122	27	83	10	−	9	1	−	2	6	6	−	−	−	−	−	−
大字堤内	62	59	18	33	8	−	8	−	−	−	3	3	−	−	−	−	−	−
佐土原地域自治区	**17,275**	**15,806**	**2,121**	**10,673**	**2,715**	**−**	**2,579**	**84**	**52**	**297**	**1,469**	**1,262**	**179**	**−**	**153**	**24**	**2**	**28**
佐土原町下田島	7,854	7,184	814	4,930	1,298	−	1,239	38	21	142	670	566	84	−	70	12	2	20
佐土原町下那珂	4,241	3,859	534	2,694	582	−	547	23	12	49	382	351	31	−	23	8	−	−
佐土原町上田島	2,548	2,349	302	1,498	494	−	467	15	12	55	199	162	31	−	29	2	−	6
佐土原町東上那珂	1,532	1,393	282	913	165	−	158	3	4	33	139	111	27	−	25	2	−	1
佐土原町西上那珂	687	644	166	365	103	−	98	2	3	10	43	40	3	−	3	−	−	−
佐土原町下富田	11	11	2	7	1	−	1	−	−	1	−	−	−	−	−	−	−	−
佐土原町石崎1丁目	64	60	2	46	9	−	9	−	−	3	4	3	−	−	−	−	−	1
佐土原町石崎2丁目	201	180	1	132	43	−	42	1	−	4	21	18	3	−	3	−	−	−
佐土原町石崎3丁目	96	87	6	64	17	−	15	2	−	−	9	9	−	−	−	−	−	−
佐土原町松小路	41	39	12	24	3	−	3	−	−	−	2	2	−	−	−	−	−	−

1) 従業地・通学地「不詳」を含む。
2) 秘匿地域を★、合算先地域を☆で表章している。

町・丁・大字別集計　その3　（常住地による従業地・通学地（5区分），男女別15歳以上就業者数及び15歳以上通学者数）（続き）

総数

町・丁・大字	総数	常住地による15歳以上就業者数									常住地による15歳以上通学者数							
		総数	自宅で従業	自宅外の自市区町村で従業	他市区町村で従業 1)				従業地不詳		総数	自市区町村へ通学	他市区町村へ通学 1)				従業地不詳	
					総数	自市内他区で従業	県内他市区町村で従業	他県で従業	従業市区町村「不詳・外国」	「不詳」			総数	自市内他区へ通学	県内他市区町村へ通学	他県へ通学	従業市区町村「不詳・外国」	「不詳」
田野地域自治区	**5,927**	**5,378**	**1,224**	**3,698**	**353**	**－**	**316**	**25**	**12**	**103**	**549**	**514**	**25**	**－**	**20**	**3**	**2**	**10**
田野町甲	3,078	2,816	588	1,993	183	－	163	12	8	52	262	242	15	－	11	3	1	5
田野町乙	2,577	2,308	628	1,514	124	－	113	9	2	42	269	257	7	－	7	－	－	5
田野町あけぼの1丁目	46	45	2	38	5	－	5	－	－	－	1	1	－	－	－	－	－	－
田野町あけぼの2丁目	80	68	2	51	14	－	11	1	2	1	12	10	2	－	1	－	1	－
田野町あけぼの3丁目	123	119	1	85	25	－	23	2	－	8	4	3	1	－	1	－	－	－
田野町あかけぼの4丁目	23	22	3	17	2	－	1	1	－	－	1	1	－	－	－	－	－	－
高岡地域自治区	**5,814**	**5,361**	**1,087**	**3,613**	**579**	**－**	**539**	**23**	**17**	**82**	**453**	**376**	**64**	**－**	**54**	**9**	**1**	**13**
高岡町飯田	704	640	82	449	103	－	99	2	2	6	64	49	11	－	11	－	－	4
高岡町内山	866	805	129	540	126	－	116	6	4	10	61	49	10	－	10	－	－	2
高岡町浦之名	748	699	220	398	65	－	60	4	1	16	49	43	5	－	5	－	－	1
高岡町小山田	373	351	63	248	33	－	31	1	1	7	22	16	6	－	6	－	－	－
高岡町上倉永	389	365	104	225	29	－	27	2	－	7	24	20	4	－	4	－	－	－
高岡町紙屋	34	32	5	22	5	－	3	1	1	－	2	2	－	－	－	－	－	－
高岡町五町	670	617	137	400	63	－	60	2	1	17	53	42	10	－	9	1	－	1
高岡町下倉永	950	855	102	670	72	－	64	3	5	11	95	85	10	－	3	6	1	－
高岡町高浜	461	420	126	256	37	－	35	2	－	1	41	31	5	－	5	－	－	5
高岡町花見	619	577	119	405	46	－	44	－	2	7	42	39	3	－	1	2	－	－
清武地域自治区	**16,490**	**14,289**	**1,619**	**11,466**	**804**	**－**	**689**	**96**	**19**	**400**	**2,201**	**2,075**	**65**	**－**	**29**	**33**	**3**	**61**
清武町加納1丁目	205	186	4	148	17	－	15	2	－	17	19	17	1	－	－	1	－	1
清武町加納2丁目	166	136	5	118	4	－	2	2	－	9	30	28	1	－	－	1	－	1
清武町加納3丁目	151	144	13	113	13	－	11	2	－	5	7	7	－	－	－	－	－	－
清武町加納4丁目	59	49	1	45	3	－	3	－	－	－	10	10	－	－	－	－	－	－
清武町加納5丁目	83	64	2	57	2	－	2	－	－	3	19	18	－	－	－	－	－	1
清武町船引	1,495	1,306	270	927	51	－	43	7	1	58	189	181	4	－	2	2	－	4
清武町今泉	3,372	2,984	527	2,253	142	－	124	11	7	62	388	370	13	－	7	3	3	5
清武町木原	1,956	1,569	287	1,150	79	－	64	11	4	53	387	367	7	－	4	3	－	13
清武町正手1丁目	348	294	24	252	10	－	9	1	－	8	54	49	2	－	－	2	－	3
清武町正手2丁目	355	293	13	253	14	－	11	3	－	13	62	60	－	－	－	－	－	2
清武町正手3丁目	247	213	10	179	18	－	18	－	－	6	34	33	1	－	－	1	－	－
清武町池田台	883	817	54	699	57	－	49	8	－	7	66	62	3	－	3	－	－	1
清武町池田台北	854	684	20	589	65	－	56	8	1	10	170	160	8	－	1	7	－	2
清武町あさひ1丁目	136	118	7	97	9	－	8	1	－	5	18	15	1	－	1	－	－	2
清武町あさひ2丁目	120	113	－	95	6	－	6	－	－	12	7	7	－	－	－	－	－	－
清武町加納	4,829	4,326	320	3,650	258	－	219	34	5	98	503	464	22	－	10	12	－	17
清武町新町1丁目	79	59	－	54	3	－	3	－	－	2	20	18	－	－	－	－	－	2
清武町新町2丁目	233	183	7	161	11	－	8	3	－	4	50	49	－	－	－	－	－	1
清武町西新町	187	166	10	146	6	－	5	1	－	4	21	21	－	－	－	－	－	－
清武町岡1丁目	433	363	32	295	22	－	21	1	－	14	70	66	1	－	1	－	－	3
清武町岡2丁目	145	124	7	101	8	－	6	1	1	8	21	19	1	－	－	1	－	1
清武町岡3丁目	154	98	6	84	6	－	6	－	－	2	56	54	－	－	－	－	－	2

1) 従業地・通学地「不詳」を含む。
2) 秘匿地域を★、合算先地域を☆で表章している。

町・丁・大字別集計　その3　（常住地による従業地・通学地(5区分)，男女別15歳以上就業者数及び15歳以上通学者数）

男

町・丁・大字	総数	常住地による15歳以上就業者数									常住地による15歳以上通学者数						
		総数	自宅で従業	自宅外の自市区町村で従業	他市区町村で従業1)				通学市区町村「不詳」	通学地「不詳」	総数	自市区町村へ通学	他市区町村へ通学1)				
					総数	自市内他区で従業	県内他市区町村で従業	他県で従業					総数	自市内他区へ通学	県内他市区町村へ通学	他県へ通学	通学市区町村「不詳」	通学地「不詳」
総数	**109,573**	**98,503**	**10,445**	**75,947**	**9,490**	**－**	**8,261**	**997**	**232**	**2,584**	**11,070**	**10,234**	**595**	**－**	**341**	**232**	**22**	**241**
本庁	**54,027**	**49,233**	**3,872**	**39,622**	**4,333**	**－**	**3,741**	**494**	**98**	**1,369**	**4,794**	**4,431**	**273**	**－**	**126**	**133**	**14**	**90**
中央東地域自治区	**6,690**	**6,165**	**505**	**4,947**	**487**	**－**	**394**	**85**	**8**	**226**	**525**	**489**	**27**	**－**	**11**	**16**	**－**	**9**
橘通東1丁目	178	167	11	125	17	－	16	1	－	14	11	10	－	－	－	－	－	1
橘通東2丁目	39	37	7	25	2	－	2	－	－	3	2	2	－	－	－	－	－	－
橘通東3丁目	49	45	9	32	3	－	2	－	1	1	4	3	－	－	－	－	－	1
橘通東4丁目	110	105	16	76	7	－	4	2	1	6	5	5	－	－	－	－	－	－
橘通東5丁目	218	195	21	158	10	－	8	2	－	6	23	21	－	－	－	－	－	2
橘通西1丁目	57	53	9	34	4	－	4	－	－	6	4	3	－	－	－	－	－	1
橘通西2丁目	58	57	19	32	2	－	2	－	－	4	1	1	－	－	－	－	－	－
橘通西3丁目	6	5	2	3	－	－	－	－	－	－	1	1	－	－	－	－	－	－
橘通西4丁目	8	8	1	4	1	－	1	－	－	2	－	－	－	－	－	－	－	－
橘通西5丁目	169	150	12	120	10	－	6	4	－	8	19	18	1	－	－	1	－	－
松山1丁目	166	153	15	124	1	－	－	1	－	13	13	13	－	－	－	－	－	－
松山2丁目	33	31	6	23	2	－	2	－	－	－	2	2	－	－	－	－	－	－
川原町	162	152	6	122	19	－	14	5	－	5	10	10	－	－	－	－	－	－
旭1丁目	60	58	10	41	3	－	2	1	－	4	2	1	1	－	－	1	－	－
旭2丁目	51	49	1	39	4	－	4	－	－	5	2	1	1	－	1	－	－	－
宮田町	70	66	8	50	4	－	3	1	－	4	4	4	－	－	－	－	－	－
別府町	15	15	4	9	1	－	1	－	－	1	－	－	－	－	－	－	－	－
広島1丁目	166	156	20	116	15	－	11	3	1	5	10	10	－	－	－	－	－	－
広島2丁目	154	139	7	122	6	－	6	－	－	4	15	13	2	－	1	1	－	－
老松1丁目	233	216	12	182	18	－	12	5	1	4	17	17	－	－	－	－	－	－
老松2丁目	87	76	5	65	6	－	6	－	－	－	11	11	－	－	－	－	－	－
瀬頭1丁目	112	99	6	84	7	－	6	1	－	2	13	11	2	－	1	1	－	－
瀬頭2丁目	130	123	9	104	6	－	4	2	－	4	7	7	－	－	－	－	－	－
錦本町	99	87	3	75	6	－	3	3	－	3	12	12	－	－	－	－	－	－
錦町	178	152	10	130	10	－	9	1	－	2	26	23	3	－	2	1	－	－
江平東1丁目	304	277	18	225	25	－	20	4	1	9	27	25	2	－	1	1	－	－
江平東2丁目	119	113	11	89	8	－	7	1	－	5	6	4	1	－	1	－	－	1
江平町1丁目	9	9	3	5	－	－	－	－	－	1	－	－	－	－	－	－	－	－
江平中町	95	89	6	75	5	－	4	1	－	3	6	6	－	－	－	－	－	－
江平東町	247	231	15	188	22	－	15	7	－	6	16	16	－	－	－	－	－	－
高千穂通1丁目	125	122	12	99	6	－	5	1	－	5	3	2	1	－	1	－	－	－
高千穂通2丁目	132	124	5	100	18	－	14	4	－	1	8	7	1	－	－	1	－	－
丸島町	151	127	12	103	6	－	5	－	1	6	24	24	－	－	－	－	－	－
江平西1丁目	134	125	13	96	13	－	9	4	－	3	9	8	1	－	－	1	－	－
江平西2丁目	84	78	12	52	8	－	6	2	－	6	6	6	－	－	－	－	－	－
権現町	266	246	20	205	19	－	16	3	－	2	20	18	2	－	1	1	－	－
北権現町	169	156	12	128	12	－	10	2	－	4	13	11	2	－	－	2	－	－
柳丸町	746	683	35	558	74	－	66	8	－	16	63	59	2	－	1	1	－	2
青葉町	165	159	15	127	13	－	12	1	－	4	6	6	－	－	－	－	－	－
下原町	223	205	17	163	15	－	12	3	－	10	18	17	－	－	－	－	－	1
大和町	118	104	8	86	8	－	7	1	－	2	14	14	－	－	－	－	－	－
堀川町	308	282	26	237	12	－	11	1	－	7	26	25	1	－	－	1	－	－
吾妻町	378	354	13	289	28	－	24	4	－	24	24	22	2	－	1	1	－	－
瀬頭町	9	8	1	6	－	－	－	－	－	1	1	1	－	－	－	－	－	－
宮崎駅東2丁目	45	45	7	35	2	－	2	－	－	1	－	－	－	－	－	－	－	－
宮崎駅東3丁目	255	234	15	186	29	－	21	6	2	4	21	19	2	－	－	2	－	－
中央西地域自治区	**5,448**	**4,944**	**366**	**3,915**	**465**	**－**	**409**	**56**	**－**	**198**	**504**	**463**	**30**	**－**	**9**	**21**	**－**	**11**
清水1丁目	183	173	14	136	6	－	5	1	－	17	10	9	1	－	1	－	－	－
清水2丁目	176	164	14	125	13	－	9	4	－	12	12	12	－	－	－	－	－	－
清水3丁目	198	183	18	140	7	－	6	1	－	18	15	15	－	－	－	－	－	－
大橋1丁目	278	254	19	208	14	－	13	1	－	13	24	23	－	－	－	－	－	1
大橋2丁目	161	144	17	105	16	－	14	2	－	6	17	15	2	－	1	1	－	－
大橋3丁目	557	499	30	398	52	－	43	9	－	19	58	55	3	－	1	2	－	－
和知川原1丁目	276	239	12	191	32	－	31	1	－	4	37	35	1	－	－	1	－	1
和知川原2丁目	172	156	14	120	21	－	17	4	－	1	16	12	3	－	1	2	－	1
和知川原3丁目	140	129	10	104	13	－	13	－	－	2	11	10	1	－	－	1	－	－
西池町	173	161	17	131	10	－	9	1	－	3	12	12	－	－	－	－	－	－
原町	97	83	8	61	11	－	10	1	－	3	14	14	－	－	－	－	－	－
花殿町	113	105	9	89	5	－	5	－	－	2	8	8	－	－	－	－	－	－
中津瀬町	323	292	12	249	26	－	24	2	－	5	31	27	4	－	－	4	－	－
丸山1丁目	162	144	14	101	19	－	14	5	－	10	18	17	1	－	－	1	－	－
丸山2丁目	288	264	20	212	19	－	18	1	－	13	24	22	1	－	1	－	－	1
船塚1丁目	116	103	4	81	13	－	10	3	－	5	13	12	1	－	－	1	－	－
船塚2丁目	204	188	15	149	21	－	17	4	－	3	16	14	－	－	－	－	－	2
船塚3丁目	197	178	14	143	16	－	13	3	－	5	19	14	3	－	2	1	－	2
霧島1丁目	137	130	10	103	14	－	13	1	－	3	7	5	1	－	－	1	－	1
霧島2丁目	305	270	19	216	31	－	30	1	－	4	35	31	4	－	1	3	－	－
霧島3丁目	179	154	12	124	13	－	10	3	－	5	25	23	1	－	1	－	－	1
霧島4丁目	197	180	19	133	21	－	20	1	－	7	17	15	2	－	－	2	－	－
霧島5丁目	78	71	7	51	11	－	9	2	－	2	7	7	－	－	－	－	－	－
祇園1丁目	149	138	7	110	14	－	11	3	－	7	11	11	－	－	－	－	－	－
祇園2丁目	191	178	10	144	15	－	15	－	－	9	13	12	－	－	－	－	－	1
祇園3丁目	208	188	8	153	16	－	15	1	－	11	20	19	1	－	－	1	－	－
祇園4丁目	190	176	13	138	16	－	15	1	－	9	14	14	－	－	－	－	－	－

1) 従業地・通学地「不詳」を含む。
2) 秘匿地域を★、合算先地域を☆で表章している。

町・丁・大字別集計　その3　（常住地による従業地・通学地(5区分)，男女別15歳以上就業者数及び15歳以上通学者数）（続き）

男

町・丁・大字	総数	常住地による15歳以上就業者数										常住地による15歳以上通学者数							
		総数	自宅で従業	自宅外の自市区町村で従業	他市区町村で従業					通学市区町村「不詳」	通学地「不詳」	総数	自市区町村へ通学	他市区町村へ通学				通学市区町村「不詳」	通学地「不詳」
					総数	自市内他区で従業	県内他市区町村で従業	他県で従業						総数	自市内他区へ通学	県内他市区町村へ通学	他県へ通学		
小戸地域自治区	**2,788**	**2,635**	**183**	**2,144**	**155**	**－**	**138**	**15**	**2**	**153**		**153**	**134**	**10**	**－**	**5**	**5**	**－**	**9**
大工1丁目	182	170	12	141	14	－	11	3	－	3		12	9	2	－	1	1	－	1
大工2丁目	349	323	13	276	22	－	20	2	－	12		26	21	1	－	－	1	－	4
大工3丁目	449	419	19	330	33	－	31	2	－	37		30	25	4	－	3	1	－	1
鶴島1丁目	130	125	11	96	8	－	7	1	－	10		5	4	－	－	－	－	－	1
鶴島2丁目	169	158	6	138	10	－	9	1	－	4		11	11	－	－	－	－	－	－
鶴島3丁目	400	369	11	315	24	－	22	1	1	19		31	29	－	－	－	－	－	2
松橋1丁目	159	154	10	127	9	－	7	2	－	8		5	4	1	－	－	1	－	－
松橋2丁目	175	168	19	135	8	－	8	－	－	6		7	7	－	－	－	－	－	－
末広1丁目	138	134	15	107	3	－	3	－	－	9		4	4	－	－	－	－	－	－
末広2丁目	93	89	3	78	4	－	4	－	－	4		4	4	－	－	－	－	－	－
元宮町	89	87	11	64	3	－	2	1	－	9		2	2	－	－	－	－	－	－
高松町	46	45	9	31	1	－	－	－	1	4		1	1	－	－	－	－	－	－
西高松町	58	52	3	44	3	－	2	1	－	2		6	5	1	－	1	－	－	－
南高松町	62	61	4	53	2	－	1	1	－	2		1	1	－	－	－	－	－	－
北高松町	62	61	7	41	4	－	4	－	－	9		1	1	－	－	－	－	－	－
千草町	116	112	11	88	3	－	3	－	－	10		4	4	－	－	－	－	－	－
中央通	6	6	2	4	－	－	－	－	－	－		－	－	－	－	－	－	－	－
上野町	105	102	17	76	4	－	4	－	－	5		3	2	1	－	－	1	－	－
大宮地域自治区	**6,668**	**6,070**	**523**	**4,803**	**617**	**－**	**548**	**58**	**11**	**127**		**598**	**555**	**30**	**－**	**18**	**11**	**1**	**13**
池内町	475	434	65	323	33	－	33	－	－	13		41	39	2	－	2	－	－	－
南方町	158	146	30	107	8	－	8	－	－	1		12	11	1	－	－	1	－	－
平和が丘東町	133	123	12	96	14	－	11	2	1	1		10	7	2	－	2	－	－	1
平和が丘西町	201	182	11	147	20	－	17	3	－	4		19	19	－	－	－	－	－	－
平和が丘北町	159	145	15	109	19	－	18	1	－	2		14	14	－	－	－	－	－	－
下北方町	2,127	1,922	126	1,552	214	－	183	25	6	30		205	188	13	－	11	2	－	4
花ケ島町	1,345	1,221	88	983	114	－	103	10	1	36		124	113	6	－	2	3	1	5
南花ケ島町	253	237	22	177	32	－	30	1	1	6		16	15	1	－	－	1	－	－
神宮西1丁目	316	276	13	227	33	－	29	4	－	3		40	38	2	－	1	1	－	－
神宮西2丁目	260	235	27	177	25	－	21	2	2	6		25	24	1	－	－	1	－	－
矢の先町	139	128	12	97	14	－	14	－	－	5		11	10	－	－	－	－	－	1
神宮1丁目	251	223	30	170	19	－	18	1	－	4		28	26	2	－	－	2	－	－
神宮2丁目	99	95	12	70	10	－	10	－	－	3		4	4	－	－	－	－	－	－
神宮町	15	12	2	9	1	－	1	－	－	－		3	3	－	－	－	－	－	－
神宮東1丁目	260	244	10	201	28	－	26	2	－	5		16	15	－	－	－	－	－	1
神宮東2丁目	241	222	26	168	20	－	17	3	－	8		19	19	－	－	－	－	－	－
神宮東3丁目	236	225	22	190	13	－	9	4	－	－		11	10	－	－	－	－	－	1
東大宮地域自治区	**4,125**	**3,752**	**343**	**3,013**	**337**	**－**	**283**	**44**	**10**	**59**		**373**	**346**	**21**	**－**	**11**	**9**	**1**	**6**
大島町	1,544	1,419	119	1,156	119	－	99	18	2	25		125	112	8	－	5	3	－	5
波島1丁目	324	303	29	250	19	－	18	1	－	5		21	21	－	－	－	－	－	－
波島2丁目	305	285	24	236	19	－	15	3	1	6		20	19	1	－	－	1	－	－
東大宮1丁目	138	124	8	101	14	－	12	1	1	1		14	14	－	－	－	－	－	－
東大宮2丁目	261	237	19	196	21	－	19	2	－	1		24	23	1	－	1	－	－	－
東大宮3丁目	111	96	5	82	8	－	6	2	－	1		15	15	－	－	－	－	－	－
東大宮4丁目	215	199	12	169	13	－	10	2	1	5		16	16	－	－	－	－	－	－
村角町	832	759	116	576	56	－	49	6	1	11		73	65	7	－	4	3	－	1
桜町	395	330	11	247	68	－	55	9	4	4		65	61	4	－	1	2	1	－
大淀地域自治区	**6,434**	**5,746**	**529**	**4,521**	**526**	**－**	**463**	**50**	**13**	**133**		**688**	**645**	**36**	**－**	**16**	**20**	**－**	**7**
大淀1丁目	111	104	9	84	5	－	5	－	－	6		7	7	－	－	－	－	－	－
大淀2丁目	84	75	18	49	3	－	3	－	－	5		9	8	－	－	－	－	－	1
大淀3丁目	55	47	3	40	1	－	1	－	－	3		8	6	2	－	2	－	－	－
大淀4丁目	46	41	10	26	2	－	2	－	－	3		5	5	－	－	－	－	－	－
東大淀1丁目	125	121	8	98	10	－	9	1	－	5		4	3	－	－	－	－	－	1
東大淀2丁目	80	75	9	60	4	－	4	－	－	2		5	5	－	－	－	－	－	－
太田1丁目	142	127	10	92	20	－	17	3	－	5		15	13	2	－	1	1	－	－
太田2丁目	88	78	11	59	6	－	5	1	－	2		10	9	1	－	1	－	－	－
太田3丁目	65	61	6	48	5	－	5	－	－	2		4	4	－	－	－	－	－	－
太田4丁目	85	78	13	59	5	－	3	2	－	1		7	6	－	－	－	－	－	1
中村東1丁目	118	108	21	77	6	－	5	1	－	4		10	9	1	－	－	1	－	－
中村東2丁目	85	81	16	52	4	－	3	1	－	9		4	3	1	－	1	－	－	－
中村東3丁目	55	53	－	43	3	－	2	1	－	7		2	1	－	－	－	－	－	1
中村西1丁目	98	96	12	71	8	－	5	3	－	5		2	2	－	－	－	－	－	－
中村西2丁目	142	132	16	100	9	－	8	1	－	7		10	10	－	－	－	－	－	－
中村西3丁目	66	60	8	47	3	－	3	－	－	2		6	6	－	－	－	－	－	－
南町3丁目	5	4	2	2	－	－	－	－	－	－		1	－	1	－	－	1	－	－
淀川1丁目	136	115	8	90	13	－	12	1	－	4		21	18	3	－	－	3	－	－
淀川2丁目	73	71	13	54	1	－	1	－	－	－		2	2	－	－	－	－	－	－
淀川3丁目	85	79	9	59	5	－	4	1	－	6		6	6	－	－	－	－	－	－
谷川1丁目	74	66	10	50	6	－	5	1	－	－		8	8	－	－	－	－	－	－
谷川2丁目	122	108	15	78	7	－	7	－	－	8		14	14	－	－	－	－	－	－
谷川3丁目	32	31	2	28	1	－	1	－	－	－		1	1	－	－	－	－	－	－
谷川町3丁目 ★	X	X	X	X	X	X	X	X	X	X		X	X	X	X	X	X	X	X
天満1丁目	84	80	4	65	4	－	4	－	－	7		4	4	－	－	－	－	－	－
天満2丁目	53	48	8	33	5	－	3	2	－	2		5	5	－	－	－	－	－	－
天満3丁目	122	111	10	84	15	－	13	2	－	2		11	11	－	－	－	－	－	－
天満町	84	79	4	66	7	－	5	－	2	2		5	3	1	－	1	－	－	1
京塚1丁目	35	32	3	24	2	－	2	－	－	3		3	3	－	－	－	－	－	－
京塚2丁目	30	27	3	22	1	－	1	－	－	1		3	3	－	－	－	－	－	－
京塚町	82	75	4	56	11	－	11	－	－	4		7	7	－	－	－	－	－	－
大坪東1丁目	155	137	15	111	9	－	7	2	－	2		18	17	1	－	1	－	－	－
大坪東2丁目	139	120	14	96	10	－	9	1	－	－		19	19	－	－	－	－	－	－
大坪東3丁目	187	158	15	124	14	－	14	－	－	5		29	28	1	－	－	1	－	－
大坪西1丁目	122	110	7	95	4	－	3	1	－	4		12	11	－	－	－	－	－	1
大坪西2丁目	169	148	9	126	10	－	9	1	－	3		21	18	3	－	3	－	－	－
大坪町	112	105	8	92	3	－	3	－	－	2		7	7	－	－	－	－	－	－
花山手東1丁目	259	231	9	183	39	－	37	1	1	－		28	27	1	－	1	－	－	－
花山手東2丁目	259	228	11	191	25	－	22	2	1	1		31	30	1	－	－	1	－	－
花山手東3丁目	254	220	7	185	28	－	24	2	2	－		34	31	3	－	－	3	－	－
花山手西1丁目	273	230	12	179	38	－	36	2	－	1		43	40	3	－	1	2	－	－
花山手西2丁目	336	276	8	229	39	－	34	2	3	－		60	59	1	－	－	1	－	－
福島町	144	134	15	108	10	－	10	－	－	1		10	9	1	－	1	－	－	－
福島町1丁目 ★	X	X	X	X	X	X	X	X	X	X		X	X	X	X	X	X	X	X
福島町2丁目 ☆	30	29	－	28	1	－	－	1	－	－		1	1	－	－	－	－	－	－
福島町3丁目	78	75	12	55	5	－	5	－	－	3		3	3	－	－	－	－	－	－
古城町	245	224	53	148	19	－	13	5	1	4		21	21	－	－	－	－	－	－
北川内町	151	138	28	94	11	－	9	1	1	－		13	13	－	－	－	－	－	－
源藤町	715	634	31	525	49	－	43	5	1	－		81	76	4	－	2	2	－	1
薫る坂1丁目	109	95	6	75	14	－	13	－	1	－		14	14	－	－	－	－	－	－
薫る坂2丁目	235	191	4	161	26	－	23	3	－	－		44	39	5	－	1	4	－	－

1) 従業地・通学地「不詳」を含む。
2) 秘匿地域を★、合算先地域を☆で表章している。

町・丁・大字別集計　その3　（常住地による従業地・通学地(5区分)，男女別15歳以上就業者数及び15歳以上通学者数）（続き）

男

町・丁・大字	総数	常住地による15歳以上就業者数										常住地による15歳以上通学者数						
		総数	自宅で従業	自宅外の自市区町村で従業	他市区町村で従業1)				通学市区町村「不詳」	通学地「不詳」	総数	自市区町村へ通学	他市区町村へ通学1)				通学市区町村「不詳」	通学地「不詳」
					総数	自市内他区で従業	県内他市区町村で従業	他県で従業					総数	自市内他区へ通学	県内他市区町村へ通学	他県へ通学		
大塚地域自治区	**5,589**	**5,088**	**398**	**4,072**	**499**	**－**	**427**	**55**	**17**	**119**	**501**	**474**	**22**	**－**	**9**	**12**	**1**	**5**
大塚町	4,872	4,454	348	3,575	426	－	369	41	16	105	418	397	16	－	9	7	－	5
江南1丁目	186	166	14	134	15	－	12	3	－	3	20	19	1	－	－	1	－	－
江南2丁目	245	219	18	165	29	－	24	4	1	7	26	22	4	－	－	3	1	－
江南3丁目	103	93	4	78	8	－	5	3	－	3	10	10	－	－	－	－	－	－
江南4丁目	183	156	14	120	21	－	17	4	－	1	27	26	1	－	－	1	－	－
檀地域自治区	**11,202**	**10,260**	**802**	**8,406**	**771**	**－**	**660**	**81**	**30**	**281**	**942**	**870**	**53**	**－**	**27**	**17**	**9**	**19**
山崎町	239	214	32	163	16	－	14	2	－	3	25	24	1	－	1	－	－	－
阿波岐原町	1,014	918	119	722	55	－	46	6	3	22	96	89	4	－	2	2	－	3
新別府町	774	714	85	540	72	－	64	4	4	17	60	58	2	－	2	－	－	－
昭栄町	102	98	4	83	1	－	1	－	－	10	4	2	－	－	－	－	－	2
新栄町	71	70	－	60	6	－	5	1	－	4	1	1	－	－	－	－	－	－
稗原町	128	122	7	102	9	－	8	－	1	4	6	5	1	－	1	－	－	－
吉村町	4,345	3,970	276	3,267	322	－	273	38	11	105	375	342	24	－	14	7	3	9
浮城町	62	57	12	42	3	－	2	1	－	－	5	5	－	－	－	－	－	－
新城町	300	282	12	246	17	－	16	1	－	7	18	16	2	－	－	2	－	－
曽師町	302	276	17	227	24	－	21	2	1	8	26	25	－	－	－	－	－	1
宮脇町	186	179	4	161	11	－	10	1	－	3	7	7	－	－	－	－	－	－
浄土江町	－	－	－	－	－	－	－	－	－	－	－	－	－	－	－	－	－	－
昭和町	277	261	21	214	20	－	18	2	－	6	16	16	－	－	－	－	－	－
永楽町	292	273	15	235	13	－	12	1	－	10	19	16	1	－	－	－	1	2
潮見町	459	423	29	354	28	－	23	5	－	12	36	33	2	－	1	－	1	1
大王町	142	125	13	103	9	－	9	－	－	－	17	15	2	－	1	－	1	－
出来島町	281	263	16	215	22	－	20	1	1	10	18	17	1	－	－	1	－	－
前原町	23	19	1	14	4	－	3	1	－	－	4	2	2	－	－	1	1	－
中西町	534	445	28	373	33	－	27	2	4	11	89	85	4	－	2	1	1	－
高洲町	554	503	42	409	41	－	38	1	2	11	51	49	2	－	－	1	1	－
一の宮町	143	131	11	110	5	－	4	1	－	5	12	12	－	－	－	－	－	－
日ノ出町	173	167	10	139	7	－	6	1	－	11	6	5	－	－	－	－	－	1
田代町	459	435	32	355	34	－	24	7	3	14	24	23	1	－	－	1	－	－
小戸町	243	229	14	198	11	－	8	3	－	6	14	12	2	－	2	－	－	－
港1丁目	－	－	－	－	－	－	－	－	－	－	－	－	－	－	－	－	－	－
港2丁目	－	－	－	－	－	－	－	－	－	－	－	－	－	－	－	－	－	－
港3丁目	－	－	－	－	－	－	－	－	－	－	－	－	－	－	－	－	－	－
港東1丁目	－	－	－	－	－	－	－	－	－	－	－	－	－	－	－	－	－	－
港東2丁目	－	－	－	－	－	－	－	－	－	－	－	－	－	－	－	－	－	－
港東3丁目	－	－	－	－	－	－	－	－	－	－	－	－	－	－	－	－	－	－
宮崎駅東1丁目	99	86	2	74	8	－	8	－	－	2	13	11	2	－	1	1	－	－
大塚台地域自治区	**1,525**	**1,384**	**71**	**1,135**	**144**	**－**	**128**	**12**	**4**	**34**	**141**	**128**	**10**	**－**	**4**	**5**	**1**	**3**
大塚台東1丁目	198	183	11	146	24	－	22	2	－	2	15	15	－	－	－	－	－	－
大塚台東2丁目	61	60	5	46	8	－	8	－	－	1	1	1	－	－	－	－	－	－
大塚台西1丁目	449	400	13	339	42	－	36	5	1	6	49	42	5	－	2	2	1	2
大塚台西2丁目	259	234	23	172	29	－	27	2	－	10	25	25	－	－	－	－	－	－
大塚台西3丁目	558	507	19	432	41	－	35	3	3	15	51	45	5	－	2	3	－	1
生目台地域自治区	**2,175**	**1,942**	**71**	**1,637**	**204**	**－**	**181**	**20**	**3**	**30**	**233**	**210**	**19**	**－**	**12**	**7**	**－**	**4**
生目台東1丁目	135	126	7	100	17	－	15	2	－	2	9	8	1	－	－	1	－	－
生目台東2丁目	139	129	6	107	15	－	14	1	－	1	10	8	2	－	2	－	－	－
生目台東3丁目	353	305	9	262	30	－	27	1	2	4	48	45	3	－	1	2	－	－
生目台東4丁目	439	389	10	336	36	－	30	5	1	7	50	43	5	－	5	－	－	2
生目台東5丁目	115	107	10	89	8	－	8	－	－	－	8	6	2	－	1	1	－	－
生目台西1丁目	118	109	7	90	12	－	10	2	－	－	9	8	1	－	－	1	－	－
生目台西2丁目	341	292	7	254	20	－	18	2	－	11	49	44	3	－	3	－	－	2
生目台西3丁目	131	114	－	94	19	－	17	2	－	1	17	17	－	－	－	－	－	－
生目台西4丁目	209	192	7	159	24	－	22	2	－	2	17	17	－	－	－	－	－	－
生目台西5丁目	195	179	8	146	23	－	20	3	－	2	16	14	2	－	－	2	－	－
小松台地域自治区	**1,383**	**1,247**	**81**	**1,029**	**128**	**－**	**110**	**18**	**－**	**9**	**136**	**117**	**15**	**－**	**4**	**10**	**1**	**4**
小松台北町	208	190	19	149	20	－	20	－	－	2	18	17	1	－	－	1	－	－
小松台東1丁目	142	136	8	117	10	－	7	3	－	1	6	5	1	－	－	1	－	－
小松台東2丁目	164	151	8	128	15	－	12	3	－	－	13	10	3	－	－	2	1	－
小松台東3丁目	134	123	11	104	8	－	7	1	－	－	11	9	2	－	1	1	－	－
小松台西1丁目	47	45	4	37	3	－	3	－	－	1	2	1	1	－	－	1	－	－
小松台西2丁目	95	82	5	70	6	－	5	1	－	1	13	12	1	－	－	1	－	－
小松台西3丁目	143	128	4	113	9	－	6	3	－	2	15	11	2	－	1	1	－	2
小松台南町	187	149	4	128	17	－	16	1	－	－	38	34	3	－	1	2	－	1
桜ケ丘町	263	243	18	183	40	－	34	6	－	2	20	18	1	－	1	－	－	1
赤江地域自治区	**14,821**	**13,387**	**1,125**	**10,880**	**1,012**	**－**	**819**	**157**	**36**	**370**	**1,434**	**1,337**	**56**	**－**	**31**	**25**	**－**	**41**
大字恒久	2,164	1,978	172	1,601	141	－	119	18	4	64	186	177	6	－	1	5	－	3
恒久1丁目	181	163	11	134	16	－	13	2	1	2	18	18	－	－	－	－	－	－
恒久2丁目	191	171	11	144	13	－	12	1	－	3	20	19	1	－	－	1	－	－
恒久3丁目	237	222	20	187	9	－	6	2	1	6	15	14	－	－	－	－	－	1
恒久4丁目	240	212	21	162	18	－	16	2	－	11	28	24	1	－	－	1	－	3
恒久5丁目	303	272	27	226	17	－	13	3	1	2	31	29	1	－	1	－	－	1
恒久6丁目	241	226	8	200	15	－	7	6	2	3	15	9	5	－	2	3	－	1
恒久南1丁目	214	204	13	163	6	－	6	－	－	22	10	8	2	－	2	－	－	－
恒久南2丁目	300	275	21	221	25	－	19	4	2	8	25	23	2	－	1	1	－	－
恒久南3丁目	247	220	21	174	18	－	16	1	1	7	27	23	1	－	1	－	－	3
恒久南4丁目	74	72	7	54	10	－	9	1	－	1	2	2	－	－	－	－	－	－
城ケ崎1丁目	113	102	8	80	11	－	9	2	－	3	11	10	1	－	1	－	－	－
城ケ崎2丁目	294	264	13	213	31	－	23	7	1	7	30	29	1	－	1	－	－	－
城ケ崎3丁目	166	154	9	121	10	－	6	4	－	14	12	11	1	－	－	1	－	－
城ケ崎4丁目	208	186	13	150	13	－	8	5	－	10	22	20	1	－	1	－	－	1
宮の元町	23	23	1	20	2	－	2	－	－	－	－	－	－	－	－	－	－	－
大字田吉	800	720	69	584	38	－	31	4	3	29	80	77	3	－	3	－	－	－
大字赤江	1,265	1,100	91	921	52	－	41	9	2	36	165	153	6	－	4	2	－	6

1) 従業地・通学地「不詳」を含む。
2) 秘匿地域を★、合算先地域を☆で表章している。

町・丁・大字別集計　その3　（常住地による従業地・通学地（5区分），男女別15歳以上就業者数及び15歳以上通学者数）（続き）

男

町・丁・大字	総数	常住地による15歳以上就業者数									常住地による15歳以上通学者数						
		総数	自宅で従業	自宅外の自市区町村で従業	他市区町村で従業1)				通学市区町村「不詳」	通学地「不詳」	総数	自市区町村へ通学	他市区町村へ通学1)				
					総数	自市内他区で従業	県内他市区町村で従業	他県で従業					総数	自市内他区へ通学	県内他市区町村へ通学	他県へ通学	通学市区町村「不詳」	通学地「不詳」
月見ケ丘1丁目	192	175	20	132	13	－	8	5	－	10	17	15	1	－	－	1	－	1
月見ケ丘2丁目	355	330	29	269	26	－	21	4	1	6	25	24	－	－	－	－	－	1
月見ケ丘3丁目	109	101	10	88	2	－	1	1	－	1	8	8	－	－	－	－	－	－
月見ケ丘4丁目	223	210	10	182	13	－	11	2	－	5	13	12	－	－	－	－	－	1
月見ケ丘5丁目	307	283	16	236	22	－	20	2	－	9	24	24	－	－	－	－	－	－
月見ケ丘6丁目	235	215	17	176	20	－	15	5	－	2	20	19	1	－	1	－	－	－
月見ケ丘7丁目	130	118	6	97	13	－	13	－	－	2	12	12	－	－	－	－	－	－
大字本郷北方	1,517	1,413	113	1,168	98	－	82	11	5	34	104	96	3	－	1	2	－	5
大字本郷南方	1,406	1,273	139	1,016	94	－	73	15	6	24	133	125	5	－	3	2	－	3
希望ケ丘1丁目	144	134	11	114	7	－	6	1	－	2	10	8	1	－	1	－	－	1
希望ケ丘2丁目	121	113	13	90	8	－	7	1	－	2	8	8	－	－	－	－	－	－
希望ケ丘3丁目	274	250	16	207	23	－	20	3	－	4	24	21	2	－	1	1	－	1
希望ケ丘4丁目	173	158	17	127	11	－	9	2	－	3	15	14	1	－	－	1	－	－
本郷1丁目	125	115	9	98	8	－	7	1	－	－	10	10	－	－	－	－	－	－
本郷2丁目	74	67	5	57	4	－	3	－	1	1	7	7	－	－	－	－	－	－
本郷3丁目	107	105	12	84	8	－	6	2	－	1	2	2	－	－	－	－	－	－
大字郡司分	716	621	107	461	37	－	27	6	4	16	95	90	3	－	2	1	－	2
東宮1丁目	353	324	16	257	38	－	33	5	－	13	29	27	－	－	－	－	－	2
東宮2丁目	385	322	7	277	35	－	29	6	－	3	63	55	3	－	2	1	－	5
まなび野1丁目	204	171	1	136	33	－	26	7	－	1	33	32	1	－	－	1	－	－
まなび野2丁目	367	289	14	226	46	－	39	7	－	3	78	75	3	－	2	1	－	－
まなび野3丁目	43	36	1	27	8	－	7	－	1	－	7	7	－	－	－	－	－	－
木花地域自治区	**4,541**	**3,183**	**432**	**2,480**	**192**	**－**	**152**	**39**	**1**	**79**	**1,358**	**1,303**	**28**	**－**	**10**	**18**	**－**	**27**
大字熊野	1,367	1,041	216	751	42	－	32	10	－	32	326	315	7	－	2	5	－	4
大字加江田	283	263	61	180	10	－	8	1	1	12	20	20	－	－	－	－	－	－
大字鏡洲	227	202	44	140	10	－	7	3	－	8	25	21	4	－	3	1	－	－
学園木花台西1丁目	274	106	1	101	3	－	－	3	－	1	168	166	－	－	－	－	－	2
学園木花台西2丁目	24	6	－	6	－	－	－	－	－	－	18	14	1	－	－	1	－	3
学園木花台北1丁目	81	67	3	50	13	－	13	－	－	1	14	14	－	－	－	－	－	－
学園木花台北2丁目	178	158	10	130	18	－	15	3	－	－	20	14	6	－	3	3	－	－
学園木花台北3丁目	379	290	13	254	18	－	15	3	－	5	89	87	－	－	－	－	－	2
学園木花台南1丁目	106	91	9	72	10	－	8	2	－	－	15	12	3	－	1	2	－	－
学園木花台南2丁目	155	141	16	105	20	－	15	5	－	－	14	13	1	－	－	1	－	－
学園木花台南3丁目	236	209	17	171	19	－	14	5	－	2	27	25	2	－	－	2	－	－
学園木花台桜1丁目	683	311	26	264	9	－	9	－	－	12	372	364	2	－	－	2	－	6
学園木花台桜2丁目	548	298	16	256	20	－	16	4	－	6	250	238	2	－	1	1	－	10
青島地域自治区	**841**	**792**	**142**	**575**	**47**	**－**	**32**	**13**	**2**	**28**	**49**	**46**	**2**	**－**	**1**	**－**	**1**	**1**
青島1丁目	66	62	10	48	3	－	3	－	－	1	4	4	－	－	－	－	－	－
青島2丁目	78	74	15	53	6	－	4	1	1	－	4	3	－	－	－	－	－	1
青島3丁目	109	107	25	77	3	－	1	2	－	2	2	2	－	－	－	－	－	－
青島4丁目	75	70	5	63	2	－	2	－	－	－	5	4	1	－	－	－	1	－
青島5丁目	35	33	4	26	1	－	－	1	－	2	2	2	－	－	－	－	－	－
青島6丁目	54	51	8	35	4	－	3	1	－	4	3	3	－	－	－	－	－	－
青島西1丁目	59	55	3	40	6	－	3	3	－	6	4	4	－	－	－	－	－	－
青島西2丁目	79	75	6	55	8	－	7	1	－	6	4	4	－	－	－	－	－	－
大字折生迫	77	70	13	48	4	－	3	1	－	5	7	7	－	－	－	－	－	－
大字内海	209	195	53	130	10	－	6	3	1	2	14	13	1	－	1	－	－	－
住吉地域自治区	**6,101**	**5,392**	**702**	**3,964**	**604**	**－**	**536**	**56**	**12**	**122**	**709**	**664**	**36**	**－**	**25**	**11**	**－**	**9**
大字芳士	1,439	1,339	140	1,029	128	－	107	18	3	42	100	91	5	－	5	－	－	4
大字新名爪	991	796	108	571	102	－	92	9	1	15	195	187	6	－	5	1	－	2
大字島之内	2,963	2,679	293	1,996	335	－	304	25	6	55	284	259	22	－	14	8	－	3
大字広原	396	276	71	178	24	－	21	3	－	3	120	118	2	－	－	2	－	－
大字塩路	312	302	90	190	15	－	12	1	2	7	10	9	1	－	1	－	－	－
生目地域自治区	**3,536**	**3,290**	**549**	**2,376**	**288**	**－**	**252**	**28**	**8**	**77**	**246**	**218**	**27**	**－**	**11**	**12**	**4**	**1**
大字浮田	547	512	84	364	56	－	45	9	2	8	35	32	3	－	－	1	2	－
大字生目	153	138	25	103	9	－	8	－	1	1	15	12	3	－	－	3	－	－
大字長嶺	82	77	8	60	5	－	5	－	－	4	5	5	－	－	－	－	－	－
大字細江	360	340	78	224	26	－	20	5	1	12	20	19	1	－	1	－	－	－
大字富吉	342	317	96	200	20	－	18	－	2	1	25	20	5	－	4	－	1	－
大字有田	159	148	39	100	8	－	7	1	－	1	11	11	－	－	－	－	－	－
大字柏原	146	135	36	89	6	－	6	－	－	4	11	11	－	－	－	－	－	－
大字跡江	476	441	73	324	33	－	30	2	1	11	35	32	3	－	2	1	－	－
大字小松	1,271	1,182	110	912	125	－	113	11	1	35	89	76	12	－	4	7	1	1
北地域自治区	**1,827**	**1,696**	**298**	**1,213**	**147**	**－**	**131**	**10**	**6**	**38**	**131**	**116**	**13**	**－**	**10**	**3**	**－**	**2**
大字上北方	108	103	32	66	5	－	4	1	－	－	5	5	－	－	－	－	－	－
大字瓜生野	585	543	80	394	53	－	49	2	2	16	42	38	3	－	2	1	－	1
大字大瀬町	411	379	73	268	26	－	25	1	－	12	32	28	4	－	3	1	－	－
大字糸原	487	449	48	356	40	－	34	5	1	5	38	34	4	－	4	－	－	－
大字金崎	142	131	41	73	13	－	10	－	3	4	11	8	2	－	1	1	－	1
大字吉野	67	65	15	42	7	－	6	1	－	1	2	2	－	－	－	－	－	－
大字堤内	27	26	9	14	3	－	3	－	－	－	1	1	－	－	－	－	－	－
佐土原地域自治区	**9,041**	**8,308**	**1,183**	**5,316**	**1,638**	**－**	**1,529**	**76**	**33**	**171**	**733**	**628**	**86**	**－**	**73**	**11**	**2**	**19**
佐土原町下田島	4,090	3,753	451	2,396	823	－	776	32	15	83	337	280	43	－	35	6	2	14
佐土原町下那珂	2,231	2,044	292	1,353	369	－	338	23	8	30	187	175	12	－	8	4	－	－
佐土原町上田島	1,328	1,231	174	778	252	－	229	15	8	27	97	77	15	－	15	－	－	5
佐土原町東上那珂	808	741	163	472	85	－	83	2	－	21	67	53	14	－	13	1	－	－
佐土原町西上那珂	371	342	96	189	52	－	49	1	2	5	29	27	2	－	2	－	－	－
佐土原町下富田	6	6	1	4	－	－	－	－	－	1	－	－	－	－	－	－	－	－
佐土原町石崎1丁目	33	30	－	22	6	－	6	－	－	2	3	3	－	－	－	－	－	－
佐土原町石崎2丁目	110	103	－	63	38	－	37	1	－	2	7	7	－	－	－	－	－	－
佐土原町石崎3丁目	45	40	3	25	12	－	10	2	－	－	5	5	－	－	－	－	－	－
佐土原町松小路	19	18	3	14	1	－	1	－	－	－	1	1	－	－	－	－	－	－

1) 従業地・通学地「不詳」を含む。
2) 秘匿地域を★、合算先地域を☆で表章している。

町・丁・大字別集計　その３ （常住地による従業地・通学地(5区分)，男女別15歳以上就業者数及び15歳以上通学者数）(続き)

男

町・丁・大字	総数	常住地による15歳以上就業者数：総数	自宅で従業	自宅外の自市区町村で従業	他市区町村で従業 1)：総数	自市内他区で従業	県内他市区町村で従業	他県で従業	通学市区町村「不詳」	通学地「不詳」	常住地による15歳以上通学者数：総数	自市区町村へ通学	他市区町村へ通学 1)：総数	自市内他区へ通学	県内他市区町村へ通学	他県へ通学	通学市区町村「不詳」	通学地「不詳」
田野地域自治区	**3,061**	**2,812**	**666**	**1,823**	**271**	**−**	**239**	**23**	**9**	**52**	**249**	**230**	**14**	**−**	**13**	**1**	**−**	**5**
田野町甲	1,607	1,490	332	987	144	−	128	10	6	27	117	107	8	−	7	1	−	2
田野町乙	1,308	1,184	329	739	95	−	84	9	2	21	124	117	4	−	4	−	−	3
田野町あけぼの１丁目	27	27	1	22	4	−	4	−	−	−	−	−	−	−	−	−	−	−
田野町あけぼの２丁目	40	35	1	25	9	−	7	1	1	−	5	4	1	−	1	−	−	−
田野町あけぼの３丁目	67	64	1	42	17	−	15	2	−	4	3	2	1	−	1	−	−	−
田野町あけぼの４丁目	12	12	2	8	2	−	1	1	−	−	−	−	−	−	−	−	−	−
高岡地域自治区	**3,047**	**2,841**	**608**	**1,843**	**338**	**−**	**306**	**19**	**13**	**52**	**206**	**175**	**27**	**−**	**26**	**1**	**−**	**4**
高岡町飯田	370	340	46	234	57	−	54	2	1	3	30	23	7	−	7	−	−	−
高岡町内山	448	426	76	273	70	−	63	5	2	7	22	17	4	−	4	−	−	1
高岡町浦之名	401	379	126	210	34	−	29	4	1	9	22	20	2	−	2	−	−	−
高岡町小山田	196	184	34	123	22	−	21	−	1	5	12	9	3	−	3	−	−	−
高岡町上倉永	215	202	54	126	17	−	15	2	−	5	13	12	1	−	1	−	−	−
高岡町紙屋	20	19	3	13	3	−	2	−	1	−	1	1	−	−	−	−	−	−
高岡町五町	359	334	76	209	39	−	36	2	1	10	25	19	5	−	5	−	−	1
高岡町下倉永	470	429	58	324	40	−	34	2	4	7	41	39	2	−	1	1	−	−
高岡町高浜	241	224	71	127	25	−	23	2	−	1	17	13	2	−	2	−	−	2
高岡町花見	327	304	64	204	31	−	29	−	2	5	23	22	1	−	1	−	−	−
清武地域自治区	**8,730**	**7,569**	**868**	**5,855**	**620**	**−**	**524**	**82**	**14**	**226**	**1,161**	**1,086**	**33**	**−**	**15**	**17**	**1**	**42**
清武町加納１丁目	115	103	3	74	14	−	13	1	−	12	12	11	−	−	−	−	−	1
清武町加納２丁目	104	76	2	68	4	−	2	2	−	2	28	26	1	−	−	1	−	1
清武町加納３丁目	77	74	6	56	9	−	7	2	−	3	3	3	−	−	−	−	−	−
清武町加納４丁目	29	22	−	20	2	−	2	−	−	−	7	7	−	−	−	−	−	−
清武町加納５丁目	57	44	2	39	2	−	2	−	−	1	13	12	−	−	−	−	−	1
清武町船引	767	675	149	456	39	−	31	7	1	31	92	88	2	−	−	2	−	2
清武町今泉	1,763	1,572	286	1,147	110	−	95	9	6	29	191	183	5	−	4	−	1	3
清武町木原	1,021	821	154	576	58	−	48	8	2	33	200	185	5	−	3	2	−	10
清武町正手１丁目	181	152	10	132	7	−	7	−	−	3	29	25	2	−	−	2	−	2
清武町正手２丁目	195	157	7	129	12	−	9	3	−	9	38	37	−	−	−	−	−	1
清武町正手３丁目	129	113	6	89	13	−	13	−	−	5	16	16	−	−	−	−	−	−
清武町池田台	475	444	25	369	46	−	39	7	−	4	31	29	1	−	1	−	−	1
清武町池田台北	447	365	9	301	49	−	41	7	1	6	82	77	4	−	−	4	−	1
清武町あさひ１丁目	72	61	4	48	7	−	7	−	−	2	11	8	1	−	1	−	−	2
清武町あさひ２丁目	65	60	−	48	5	−	5	−	−	7	5	5	−	−	−	−	−	−
清武町加納	2,555	2,286	172	1,852	204	−	169	32	3	58	269	246	11	−	5	6	−	12
清武町新町１丁目	41	28	−	24	3	−	3	−	−	1	13	11	−	−	−	−	−	2
清武町新町２丁目	134	103	4	87	10	−	7	3	−	2	31	30	−	−	−	−	−	1
清武町西新町	104	94	6	82	3	−	3	−	−	3	10	10	−	−	−	−	−	−
清武町岡１丁目	239	205	17	163	14	−	14	−	−	11	34	33	1	−	1	−	−	−
清武町岡２丁目	70	57	3	45	6	−	4	1	1	3	13	12	−	−	−	−	−	1
清武町岡３丁目	90	57	3	50	3	−	3	−	−	1	33	32	−	−	−	−	−	1

1) 従業地・通学地「不詳」を含む。
2) 秘匿地域を★、合算先地域を☆で表章している。

町・丁・大字別集計　その3　（常住地による従業地・通学地(5区分)，男女別15歳以上就業者数及び15歳以上通学者数）

女

町・丁・大字	総数	常住地による15歳以上就業者数									常住地による15歳以上通学者数						
		総数	自宅で従業	自宅外の自市区町村で従業	他市区町村で従業1)				通学市区町村「不詳」	通学地「不詳」	総数	自市区町村へ通学	他市区町村へ通学1)				
					総数	自市内他区で従業	県内他市区町村で従業	他県で従業					総数	自市内他区へ通学	県内他市区町村へ通学	他県へ通学	通学市区町村「不詳」	通学地「不詳」
総数	**99,317**	**88,726**	**8,335**	**74,280**	**4,109**	**－**	**3,887**	**131**	**91**	**2,002**	**10,591**	**9,863**	**509**	**－**	**301**	**187**	**21**	**219**
本庁	**49,739**	**44,788**	**3,170**	**38,858**	**1,677**	**－**	**1,563**	**75**	**39**	**1,083**	**4,951**	**4,624**	**210**	**－**	**98**	**103**	**9**	**117**
中央東地域自治区	**6,280**	**5,737**	**430**	**4,892**	**222**	**－**	**200**	**18**	**4**	**193**	**543**	**498**	**29**	**－**	**8**	**20**	**1**	**16**
橘通東1丁目	152	141	12	109	11	－	10	1	－	9	11	10	1	－	－	1	－	－
橘通東2丁目	41	39	6	30	－	－	－	－	－	3	2	1	1	－	－	－	1	－
橘通東3丁目	56	55	13	39	1	－	1	－	－	2	1	1	－	－	－	－	－	－
橘通東4丁目	121	112	17	87	7	－	6	1	－	1	9	7	－	－	－	－	－	2
橘通東5丁目	237	209	18	175	6	－	6	－	－	10	28	26	1	－	－	1	－	1
橘通西1丁目	65	59	9	46	2	－	2	－	－	2	6	6	－	－	－	－	－	－
橘通西2丁目	61	59	13	38	1	－	1	－	－	7	2	2	－	－	－	－	－	－
橘通西3丁目	5	5	2	3	－	－	－	－	－	－	－	－	－	－	－	－	－	－
橘通西4丁目	9	9	1	7	1	－	1	－	－	－	－	－	－	－	－	－	－	－
橘通西5丁目	163	147	13	124	2	－	2	－	－	8	16	15	1	－	－	1	－	－
松山1丁目	177	171	13	139	6	－	6	－	－	13	6	6	－	－	－	－	－	－
松山2丁目	20	18	3	15	－	－	－	－	－	－	2	1	1	－	1	－	－	－
川原町	152	148	9	124	10	－	10	－	－	5	4	4	－	－	－	－	－	－
旭1丁目	59	54	6	42	1	－	－	1	－	5	5	5	－	－	－	－	－	－
旭2丁目	63	56	2	49	3	－	3	－	－	2	7	6	1	－	－	1	－	－
宮田町	55	51	7	41	－	－	－	－	－	3	4	4	－	－	－	－	－	－
別府町	15	14	3	10	－	－	－	－	－	1	1	1	－	－	－	－	－	－
広島1丁目	143	127	17	104	3	－	2	－	1	3	16	13	3	－	1	2	－	－
広島2丁目	151	138	11	120	3	－	3	－	－	4	13	11	－	－	－	－	－	2
老松1丁目	186	170	6	145	11	－	9	1	1	8	16	15	－	－	－	－	－	1
老松2丁目	95	81	4	70	4	－	4	－	－	3	14	14	－	－	－	－	－	－
瀬頭1丁目	102	95	5	85	2	－	2	－	－	3	7	7	－	－	－	－	－	－
瀬頭2丁目	115	109	3	100	5	－	5	－	－	1	6	6	－	－	－	－	－	－
錦本町	95	88	5	77	1	－	1	－	－	5	7	7	－	－	－	－	－	－
錦町	160	140	5	127	6	－	5	1	－	2	20	18	2	－	－	2	－	－
江平東1丁目	292	266	13	241	7	－	6	1	－	5	26	24	－	－	－	－	－	2
江平東2丁目	108	101	11	85	2	－	2	－	－	3	7	7	－	－	－	－	－	－
江平町1丁目	7	7	3	3	1	－	1	－	－	－	－	－	－	－	－	－	－	－
江平中町	107	92	2	85	1	－	1	－	－	4	15	15	－	－	－	－	－	－
江平東町	236	209	13	183	6	－	6	－	－	7	27	23	3	－	1	2	－	1
高千穂通1丁目	83	77	9	59	6	－	6	－	－	3	6	6	－	－	－	－	－	－
高千穂通2丁目	142	132	11	105	14	－	12	2	－	2	10	10	－	－	－	－	－	－
丸島町	107	100	6	90	1	－	－	－	1	3	7	6	－	－	－	－	－	1
江平西1丁目	160	136	13	111	6	－	5	1	－	6	24	23	1	－	－	1	－	－
江平西2丁目	88	80	7	64	5	－	4	1	－	4	8	7	1	－	－	1	－	－
権現町	219	198	22	163	9	－	8	1	－	4	21	20	1	－	1	－	－	－
北権現町	142	132	5	120	4	－	3	1	－	3	10	8	2	－	1	1	－	－
柳丸町	649	584	23	528	25	－	24	－	1	8	65	58	4	－	1	3	－	3
青葉町	198	184	18	158	5	－	5	－	－	3	14	14	－	－	－	－	－	－
下原町	213	199	16	174	3	－	3	－	－	6	14	14	－	－	－	－	－	－
大和町	97	95	5	80	8	－	8	－	－	2	2	2	－	－	－	－	－	－
堀川町	312	279	24	233	10	－	7	3	－	12	33	31	1	－	1	－	－	1
吾妻町	329	297	10	263	9	－	6	3	－	15	32	25	5	－	1	4	－	2
瀬頭町	5	5	－	5	－	－	－	－	－	－	－	－	－	－	－	－	－	－
宮崎駅東2丁目	42	41	4	36	1	－	1	－	－	－	1	1	－	－	－	－	－	－
宮崎駅東3丁目	246	228	12	200	13	－	13	－	－	3	18	18	－	－	－	－	－	－
中央西地域自治区	**4,994**	**4,481**	**324**	**3,774**	**224**	**－**	**216**	**7**	**1**	**159**	**513**	**476**	**17**	**－**	**5**	**12**	**－**	**20**
清水1丁目	146	135	13	101	－	－	－	－	－	21	11	10	－	－	－	－	－	1
清水2丁目	164	151	12	124	9	－	8	1	－	6	13	12	－	－	－	－	－	1
清水3丁目	184	173	15	146	4	－	4	－	－	8	11	10	－	－	－	－	－	1
大橋1丁目	279	248	24	202	8	－	8	－	－	14	31	28	1	－	－	1	－	2
大橋2丁目	152	142	16	111	11	－	9	2	－	4	10	9	－	－	－	－	－	1
大橋3丁目	545	496	14	444	22	－	22	－	－	16	49	42	5	－	1	4	－	2
和知川原1丁目	269	227	9	205	9	－	9	－	－	4	42	39	－	－	－	－	－	3
和知川原2丁目	142	132	6	118	6	－	6	－	－	2	10	10	－	－	－	－	－	－
和知川原3丁目	117	107	9	90	6	－	6	－	－	2	10	10	－	－	－	－	－	－
西池町	140	129	18	103	3	－	3	－	－	5	11	10	1	－	－	1	－	－
原町	116	107	9	89	5	－	5	－	－	4	9	9	－	－	－	－	－	－
花殿町	104	87	6	74	7	－	7	－	－	－	17	15	－	－	－	－	－	2
中津瀬町	261	234	14	200	13	－	13	－	－	7	27	25	1	－	1	－	－	1
丸山1丁目	156	133	13	103	7	－	7	－	－	10	23	21	1	－	－	1	－	1
丸山2丁目	289	252	20	211	13	－	13	－	－	8	37	35	1	－	－	1	－	1
船塚1丁目	143	119	6	103	2	－	2	－	－	8	24	24	－	－	－	－	－	－
船塚2丁目	185	161	17	128	11	－	9	2	－	5	24	24	－	－	－	－	－	－
船塚3丁目	146	122	14	96	6	－	5	1	－	6	24	23	1	－	－	1	－	－
霧島1丁目	145	136	6	121	5	－	5	－	－	4	9	9	－	－	－	－	－	－
霧島2丁目	281	252	21	214	14	－	14	－	－	3	29	26	3	－	1	2	－	－
霧島3丁目	137	124	12	95	13	－	13	－	－	4	13	13	－	－	－	－	－	－
霧島4丁目	172	154	11	123	15	－	14	－	1	5	18	16	1	－	－	1	－	1
霧島5丁目	74	70	9	56	5	－	5	－	－	－	4	3	1	－	1	－	－	－
祇園1丁目	121	106	5	93	5	－	4	1	－	3	15	13	－	－	－	－	－	2
祇園2丁目	173	159	6	140	9	－	9	－	－	4	14	12	1	－	1	－	－	1
祇園3丁目	173	155	5	145	3	－	3	－	－	2	18	18	－	－	－	－	－	－
祇園4丁目	180	170	14	139	13	－	13	－	－	4	10	10	－	－	－	－	－	－

1) 従業地・通学地「不詳」を含む。
2) 秘匿地域を★、合算先地域を☆で表章している。

町・丁・大字別集計　その3　（常住地による従業地・通学地(5区分)，男女別15歳以上就業者数及び15歳以上通学者数）(続き)

女

町・丁・大字	総数	常住地による15歳以上就業者数										常住地による15歳以上通学者数							
		総数	自宅で従業	自宅外の自市区町村で従業	他市区町村で従業					通学市区町村「不詳」	通学地「不詳」	総数	自市区町村へ通学	他市区町村へ通学				通学市区町村「不詳」	通学地「不詳」
					総数	自市内他区で従業	県内他市区町村で従業	他県で従業						総数	自市内他区へ通学	県内他市区町村へ通学	他県へ通学		
小戸地域自治区	**2,471**	**2,306**	**181**	**1,942**	**66**	**－**	**63**	**2**	**1**	**117**		**165**	**150**	**4**	**－**	**3**	**1**	**－**	**11**
大工1丁目	165	151	20	116	7	－	7	－	－	8		14	13	－	－	－	－	－	1
大工2丁目	316	290	14	253	11	－	11	－	－	12		26	21	－	－	－	－	－	5
大工3丁目	331	309	12	261	14	－	14	－	－	22		22	22	－	－	－	－	－	－
鶴島1丁目	108	97	5	81	3	－	2	1	－	8		11	10	－	－	－	－	－	1
鶴島2丁目	155	137	9	118	7	－	7	－	－	3		18	18	－	－	－	－	－	－
鶴島3丁目	361	334	13	306	6	－	6	－	－	9		27	24	2	－	1	1	－	1
松橋1丁目	125	121	11	105	1	－	1	－	－	4		4	4	－	－	－	－	－	－
松橋2丁目	157	147	23	113	3	－	3	－	－	8		10	9	－	－	－	－	－	1
末広1丁目	140	134	8	121	3	－	3	－	－	2		6	6	－	－	－	－	－	－
末広2丁目	93	87	6	73	1	－	1	－	－	7		6	5	1	－	1	－	－	－
元宮町	78	77	11	58	2	－	2	－	－	6		1	－	－	－	－	－	－	1
高松町	46	43	6	34	1	－	1	－	－	2		3	3	－	－	－	－	－	－
西高松町	47	46	3	40	1	－	－	1	－	2		1	1	－	－	－	－	－	－
南高松町	72	68	4	55	2	－	2	－	－	7		4	3	－	－	－	－	－	1
北高松町	54	49	7	37	1	－	1	－	－	4		5	5	－	－	－	－	－	－
千草町	128	123	12	99	2	－	2	－	－	10		5	4	1	－	1	－	－	－
中央通	11	11	3	8	－	－	－	－	－	－		－	－	－	－	－	－	－	－
上野町	84	82	14	64	1	－	－	－	1	3		2	2	－	－	－	－	－	－
大宮地域自治区	**6,198**	**5,618**	**429**	**4,795**	**291**	**－**	**276**	**9**	**6**	**103**		**580**	**544**	**28**	**－**	**16**	**9**	**3**	**8**
池内町	521	469	49	397	13	－	13	－	－	10		52	48	3	－	3	－	－	1
南方町	137	130	26	99	2	－	2	－	－	3		7	7	－	－	－	－	－	－
平和が丘東町	108	100	7	87	5	－	5	－	－	1		8	8	－	－	－	－	－	－
平和が丘西町	214	199	7	183	6	－	5	－	1	3		15	14	1	－	1	－	－	－
平和が丘北町	154	136	13	116	5	－	4	－	1	2		18	18	－	－	－	－	－	－
下北方町	1,906	1,724	113	1,490	101	－	96	1	4	20		182	167	14	－	7	5	2	1
花ケ島町	1,263	1,135	66	988	53	－	49	4	－	28		128	120	6	－	4	1	1	2
南花ケ島町	232	213	14	179	14	－	13	1	－	6		19	18	1	－	－	1	－	－
神宮西1丁目	242	217	15	183	13	－	13	－	－	6		25	24	1	－	－	1	－	－
神宮西2丁目	228	206	22	172	11	－	11	－	－	1		22	20	2	－	1	1	－	－
矢の先町	126	114	9	94	10	－	10	－	－	1		12	10	－	－	－	－	－	2
神宮1丁目	237	210	24	172	11	－	11	－	－	3		27	26	－	－	－	－	－	1
神宮2丁目	118	113	9	95	4	－	4	－	－	5		5	5	－	－	－	－	－	－
神宮町	15	12	2	10	－	－	－	－	－	－		3	3	－	－	－	－	－	－
神宮東1丁目	233	217	12	179	22	－	19	3	－	4		16	16	－	－	－	－	－	－
神宮東2丁目	210	197	24	154	11	－	11	－	－	8		13	12	－	－	－	－	－	1
神宮東3丁目	254	226	17	197	10	－	10	－	－	2		28	28	－	－	－	－	－	－
東大宮地域自治区	**3,794**	**3,423**	**257**	**2,988**	**123**	**－**	**109**	**5**	**9**	**55**		**371**	**352**	**11**	**－**	**5**	**5**	**1**	**8**
大島町	1,475	1,341	85	1,190	43	－	36	4	3	23		134	129	1	－	1	－	－	4
波島1丁目	296	270	25	236	7	－	6	－	1	2		26	26	－	－	－	－	－	－
波島2丁目	298	270	15	242	8	－	7	1	－	5		28	27	1	－	1	－	－	－
東大宮1丁目	125	117	5	106	6	－	4	－	2	－		8	8	－	－	－	－	－	－
東大宮2丁目	223	199	15	174	8	－	8	－	－	2		24	19	5	－	1	4	－	－
東大宮3丁目	92	81	3	76	2	－	2	－	－	－		11	10	1	－	1	－	－	－
東大宮4丁目	203	181	9	162	4	－	4	－	－	6		22	21	－	－	－	－	－	1
村角町	750	693	82	576	22	－	19	－	3	13		57	55	－	－	－	－	－	2
桜町	332	271	18	226	23	－	23	－	－	4		61	57	3	－	1	1	1	1
大淀地域自治区	**5,919**	**5,170**	**424**	**4,474**	**172**	**－**	**160**	**6**	**6**	**100**		**749**	**701**	**40**	**－**	**18**	**21**	**1**	**8**
大淀1丁目	103	96	7	83	3	－	3	－	－	3		7	7	－	－	－	－	－	－
大淀2丁目	62	54	11	36	3	－	3	－	－	4		8	7	1	－	1	－	－	－
大淀3丁目	64	61	5	53	2	－	2	－	－	1		3	3	－	－	－	－	－	－
大淀4丁目	45	36	7	28	1	－	1	－	－	－		9	8	－	－	－	－	－	1
東大淀1丁目	143	129	8	115	5	－	5	－	－	1		14	14	－	－	－	－	－	－
東大淀2丁目	62	57	4	51	1	－	－	－	1	1		5	5	－	－	－	－	－	－
太田1丁目	140	119	10	102	6	－	6	－	－	1		21	21	－	－	－	－	－	－
太田2丁目	80	76	12	58	4	－	4	－	－	2		4	4	－	－	－	－	－	－
太田3丁目	69	61	7	49	1	－	1	－	－	4		8	7	－	－	－	－	－	1
太田4丁目	116	79	8	65	5	－	4	1	－	1		37	36	－	－	－	－	－	1
中村東1丁目	119	110	12	91	3	－	3	－	－	4		9	9	－	－	－	－	－	－
中村東2丁目	67	64	19	38	2	－	2	－	－	5		3	2	1	－	－	1	－	－
中村東3丁目	39	34	1	33	－	－	－	－	－	－		5	4	－	－	－	－	－	1
中村西1丁目	105	93	11	79	1	－	1	－	－	2		12	11	1	－	－	1	－	－
中村西2丁目	143	126	14	101	6	－	6	－	－	5		17	16	－	－	－	－	－	1
中村西3丁目	60	55	3	47	2	－	2	－	－	3		5	5	－	－	－	－	－	－
南町3丁目	9	7	2	5	－	－	－	－	－	－		2	2	－	－	－	－	－	－
淀川1丁目	115	100	8	91	1	－	1	－	－	－		15	15	－	－	－	－	－	－
淀川2丁目	60	57	8	48	－	－	－	－	－	1		3	2	1	－	1	－	－	－
淀川3丁目	71	66	7	54	2	－	2	－	－	3		5	5	－	－	－	－	－	－
谷川1丁目	76	74	9	60	4	－	4	－	－	1		2	2	－	－	－	－	－	－
谷川2丁目	116	104	6	89	5	－	5	－	－	4		12	12	－	－	－	－	－	－
谷川3丁目	36	28	－	27	1	－	1	－	－	－		8	8	－	－	－	－	－	－
谷川町3丁目 ★	X	X	X	X	X	X	X	X	X	X		X	X	X	X	X	X	X	X
天満1丁目	54	50	4	39	2	－	2	－	－	5		4	4	－	－	－	－	－	－
天満2丁目	48	47	6	41	－	－	－	－	－	－		1	1	－	－	－	－	－	－
天満3丁目	126	110	8	99	2	－	2	－	－	1		16	14	1	－	1	－	－	1
天満町	58	54	1	48	3	－	2	1	－	2		4	3	1	－	－	－	1	－
京塚1丁目	29	29	2	27	－	－	－	－	－	－		－	－	－	－	－	－	－	－
京塚2丁目	25	22	4	16	－	－	－	－	－	2		3	3	－	－	－	－	－	－
京塚町	58	50	3	46	1	－	1	－	－	－		8	8	－	－	－	－	－	－
大坪東1丁目	125	115	5	106	3	－	3	－	－	1		10	10	－	－	－	－	－	－
大坪東2丁目	118	98	9	85	4	－	4	－	－	－		20	19	1	－	1	－	－	－
大坪東3丁目	167	143	10	128	2	－	2	－	－	3		24	22	2	－	－	2	－	－
大坪西1丁目	157	145	10	130	1	－	1	－	－	4		12	9	2	－	2	－	－	1
大坪西2丁目	158	146	5	137	3	－	3	－	－	1		12	11	1	－	1	－	－	－
大坪町	113	101	12	87	－	－	－	－	－	2		12	10	2	－	1	1	－	－
花山手東1丁目	242	200	6	182	9	－	8	－	1	3		42	41	1	－	1	－	－	－
花山手東2丁目	234	195	10	174	9	－	9	－	－	2		39	37	2	－	－	2	－	－
花山手東3丁目	226	186	9	163	14	－	13	－	1	－		40	37	3	－	1	2	－	－
花山手西1丁目	243	192	9	173	9	－	9	－	－	1		51	46	5	－	－	5	－	－
花山手西2丁目	260	225	12	191	22	－	18	3	1	－		35	34	1	－	－	1	－	－
福島町	133	121	16	103	1	－	－	1	－	1		12	12	－	－	－	－	－	－
福島町1丁目 ★	X	X	X	X	X	X	X	X	X	X		X	X	X	X	X	X	X	X
福島町2丁目 ☆	19	17	－	17	－	－	－	－	－	－		2	2	－	－	－	－	－	－
福島町3丁目	76	71	13	56	1	－	1	－	－	1		5	5	－	－	－	－	－	－
古城町	226	208	37	160	6	－	5	－	1	5		18	15	3	－	2	1	－	－
北川内町	129	116	18	91	4	－	4	－	－	3		13	13	－	－	－	－	－	－
源藤町	671	587	26	537	7	－	6	－	1	17		84	77	6	－	3	3	－	1
薫る坂1丁目	97	79	4	71	4	－	4	－	－	－		18	18	－	－	－	－	－	－
薫る坂2丁目	227	177	6	164	7	－	7	－	－	－		50	45	5	－	3	2	－	－

1) 従業地・通学地「不詳」を含む。
2) 秘匿地域を★、合算先地域を☆で表章している。

町・丁・大字別集計　その3　（常住地による従業地・通学地(5区分)，男女別15歳以上就業者数及び15歳以上通学者数）（続き）

女

町・丁・大字	総数	常住地による15歳以上就業者数										常住地による15歳以上通学者数						
		総数	自宅で従業	自宅外の自市区町村で従業	他市区町村で従業							総数	自市区町村へ通学	他市区町村へ通学				
					総数	自市内他区で従業	県内他市区町村で従業	他県で従業	通学市区町村「不詳」	通学地「不詳」				総数	自市内他区へ通学	県内他市区町村へ通学	他県へ通学	通学市区町村「不詳」	通学地「不詳」
大塚地域自治区	**5,019**	**4,504**	**278**	**3,953**	**185**	**－**	**172**	**8**	**5**	**88**		**515**	**476**	**23**	**－**	**12**	**10**	**1**	**16**
大塚町	4,415	3,961	248	3,480	157	－	148	4	5	76		454	420	19	－	10	8	1	15
江南１丁目	161	152	9	133	7	－	6	1	－	3		9	7	1	－	－	1	－	1
江南２丁目	198	173	5	157	11	－	9	2	－	－		25	25	－	－	－	－	－	－
江南３丁目	96	91	5	74	4	－	4	－	－	8		5	5	－	－	－	－	－	－
江南４丁目	149	127	11	109	6	－	5	1	－	1		22	19	3	－	2	1	－	－
檀地域自治区	**10,284**	**9,340**	**668**	**8,227**	**244**	**－**	**223**	**14**	**7**	**201**		**944**	**885**	**32**	**－**	**21**	**9**	**2**	**27**
山崎町	239	216	21	187	5	－	5	－	－	3		23	21	1	－	1	－	－	1
阿波岐原町	949	862	92	729	25	－	24	－	1	16		87	78	7	－	6	1	－	2
新別府町	739	672	79	562	19	－	17	1	1	12		67	65	－	－	－	－	－	2
昭栄町	94	93	2	75	7	－	6	－	1	9		1	1	－	－	－	－	－	－
新栄町	42	42	1	35	2	－	1	－	1	4		－	－	－	－	－	－	－	－
稗原町	118	112	7	98	2	－	1	－	1	5		6	6	－	－	－	－	－	－
吉村町	3,975	3,567	232	3,171	98	－	89	8	1	66		408	389	11	－	8	2	1	8
浮城町	68	57	12	44	－	－	－	－	－	1		11	8	3	－	－	3	－	－
新城町	266	245	9	224	8	－	7	－	1	4		21	21	－	－	－	－	－	－
曽師町	306	281	12	255	9	－	9	－	－	5		25	22	2	－	－	1	1	1
宮脇町	86	81	3	73	4	－	4	－	－	1		5	5	－	－	－	－	－	－
浄土江町	－	－	－	－	－	－	－	－	－	－		－	－	－	－	－	－	－	－
昭和町	228	212	27	180	3	－	3	－	－	2		16	15	－	－	－	－	－	1
永楽町	269	258	19	227	5	－	4	1	－	7		11	10	－	－	－	－	－	1
潮見町	349	311	16	275	8	－	8	－	－	12		38	35	3	－	3	－	－	－
大王町	131	124	10	108	5	－	5	－	－	1		7	7	－	－	－	－	－	－
出来島町	311	284	19	253	5	－	5	－	－	7		27	26	－	－	－	－	－	1
前原町	20	16	1	15	－	－	－	－	－	－		4	4	－	－	－	－	－	－
中西町	496	437	24	396	10	－	10	－	－	7		59	55	1	－	1	－	－	3
高洲町	521	465	32	414	10	－	9	1	－	9		56	49	2	－	1	1	－	5
一の宮町	152	139	7	124	1	－	1	－	－	7		13	13	－	－	－	－	－	－
日ノ出町	175	168	6	151	2	－	2	－	－	9		7	6	1	－	－	1	－	－
田代町	450	422	26	379	9	－	7	2	－	8		28	26	1	－	1	－	－	1
小戸町	235	217	11	201	1	－	1	－	－	4		18	18	－	－	－	－	－	－
港１丁目	－	－	－	－	－	－	－	－	－	－		－	－	－	－	－	－	－	－
港２丁目	－	－	－	－	－	－	－	－	－	－		－	－	－	－	－	－	－	－
港３丁目	－	－	－	－	－	－	－	－	－	－		－	－	－	－	－	－	－	－
港東１丁目	－	－	－	－	－	－	－	－	－	－		－	－	－	－	－	－	－	－
港東２丁目	－	－	－	－	－	－	－	－	－	－		－	－	－	－	－	－	－	－
港東３丁目	－	－	－	－	－	－	－	－	－	－		－	－	－	－	－	－	－	－
宮崎駅東１丁目	65	59	－	51	6	－	5	1	－	2		6	5	－	－	－	－	－	1
大塚台地域自治区	**1,579**	**1,388**	**60**	**1,244**	**54**	**－**	**53**	**1**	**－**	**30**		**191**	**184**	**6**	**－**	**2**	**4**	**－**	**1**
大塚台東１丁目	181	152	10	131	6	－	6	－	－	5		29	27	2	－	－	2	－	－
大塚台東２丁目	65	60	7	51	2	－	2	－	－	－		5	4	1	－	－	1	－	－
大塚台西１丁目	514	453	11	415	17	－	16	1	－	10		61	59	2	－	2	－	－	－
大塚台西２丁目	246	218	11	187	11	－	11	－	－	9		28	28	－	－	－	－	－	－
大塚台西３丁目	573	505	21	460	18	－	18	－	－	6		68	66	1	－	－	1	－	1
生目台地域自治区	**2,040**	**1,789**	**57**	**1,653**	**47**	**－**	**46**	**1**	**－**	**32**		**251**	**236**	**13**	**－**	**6**	**7**	**－**	**2**
生目台東１丁目	89	79	5	73	1	－	1	－	－	－		10	10	－	－	－	－	－	－
生目台東２丁目	120	109	7	98	2	－	2	－	－	2		11	9	2	－	1	1	－	－
生目台東３丁目	344	307	6	289	8	－	8	－	－	4		37	33	4	－	－	4	－	－
生目台東４丁目	420	369	10	343	9	－	9	－	－	7		51	49	2	－	2	－	－	－
生目台東５丁目	92	81	6	69	6	－	6	－	－	－		11	10	1	－	－	1	－	－
生目台西１丁目	91	81	4	73	4	－	4	－	－	－		10	10	－	－	－	－	－	－
生目台西２丁目	425	363	5	340	3	－	2	1	－	15		62	58	2	－	2	－	－	2
生目台西３丁目	124	105	－	101	3	－	3	－	－	1		19	18	1	－	－	1	－	－
生目台西４丁目	176	154	9	137	6	－	6	－	－	2		22	22	－	－	－	－	－	－
生目台西５丁目	159	141	5	130	5	－	5	－	－	1		18	17	1	－	1	－	－	－
小松台地域自治区	**1,161**	**1,032**	**62**	**916**	**49**	**－**	**45**	**4**	**－**	**5**		**129**	**122**	**7**	**－**	**2**	**5**	**－**	**－**
小松台北町	156	140	13	123	4	－	4	－	－	－		16	15	1	－	1	－	－	－
小松台東１丁目	125	116	1	110	4	－	4	－	－	1		9	9	－	－	－	－	－	－
小松台東２丁目	128	120	5	110	5	－	5	－	－	－		8	6	2	－	－	2	－	－
小松台東３丁目	103	93	8	82	3	－	3	－	－	－		10	9	1	－	－	1	－	－
小松台西１丁目	41	39	4	34	－	－	－	－	－	1		2	2	－	－	－	－	－	－
小松台西２丁目	77	72	8	59	4	－	3	1	－	1		5	5	－	－	－	－	－	－
小松台西３丁目	127	116	8	103	4	－	4	－	－	1		11	11	－	－	－	－	－	－
小松台南町	171	133	2	115	16	－	15	1	－	－		38	36	2	－	－	2	－	－
桜ケ丘町	233	203	13	180	9	－	7	2	－	1		30	29	1	－	1	－	－	－
赤江地域自治区	**13,561**	**12,073**	**829**	**10,667**	**288**	**－**	**266**	**14**	**8**	**289**		**1,488**	**1,402**	**57**	**－**	**34**	**18**	**5**	**29**
大字恒久	1,994	1,756	120	1,543	41	－	37	3	1	52		238	231	5	－	3	1	1	2
恒久１丁目	197	178	9	163	3	－	3	－	－	3		19	17	2	－	2	－	－	－
恒久２丁目	152	140	15	119	4	－	4	－	－	2		12	12	－	－	－	－	－	－
恒久３丁目	251	234	20	208	3	－	3	－	－	3		17	15	1	－	－	1	－	1
恒久４丁目	187	176	16	144	4	－	4	－	－	12		11	9	－	－	－	－	－	2
恒久５丁目	227	207	15	189	3	－	3	－	－	－		20	19	1	－	1	－	－	－
恒久６丁目	222	203	12	187	2	－	2	－	－	2		19	18	1	－	1	－	－	－
恒久南１丁目	161	143	6	128	5	－	5	－	－	4		18	16	1	－	1	－	－	1
恒久南２丁目	277	249	11	225	6	－	5	1	－	7		28	26	1	－	1	－	－	1
恒久南３丁目	205	183	17	153	7	－	6	－	1	6		22	20	2	－	1	1	－	－
恒久南４丁目	76	69	4	61	3	－	3	－	－	1		7	7	－	－	－	－	－	－
城ケ崎１丁目	98	88	4	80	1	－	1	－	－	3		10	9	1	－	1	－	－	－
城ケ崎２丁目	265	237	11	208	8	－	6	2	－	10		28	25	1	－	1	－	－	2
城ケ崎３丁目	152	143	7	126	3	－	2	1	－	7		9	9	－	－	－	－	－	－
城ケ崎４丁目	205	184	14	153	4	－	3	－	1	13		21	20	－	－	－	－	－	1
宮の元町	32	29	1	27	1	－	1	－	－	－		3	3	－	－	－	－	－	－
大字田吉	763	677	62	578	15	－	12	2	1	22		86	80	4	－	4	－	－	2
大字赤江	1,206	1,097	68	989	15	－	15	－	－	25		109	100	4	－	1	3	－	5

1) 従業地・通学地「不詳」を含む。
2) 秘匿地域を★、合算先地域を☆で表章している。

町・丁・大字別集計　その3　（常住地による従業地・通学地（5区分），男女別15歳以上就業者数及び15歳以上通学者数）（続き）

女

町・丁・大字	総数	常住地による15歳以上就業者数									常住地による15歳以上通学者数						
		総数	自宅で従業	自宅外の自市区町村で従業	他市区町村で従業 1)				通学市区町村「不詳」	通学地「不詳」	総数	自市区町村へ通学	他市区町村へ通学 1)				
					総数	自市内他区で従業	県内他市区町村で従業	他県で従業					総数	自市内他区へ通学	県内他市区町村へ通学	他県へ通学	通学市区町村「不詳」	通学地「不詳」
月見ケ丘1丁目	159	143	12	128	−	−	−	−	−	3	16	14	2	−	−	2	−	−
月見ケ丘2丁目	319	290	13	266	7	−	5	1	1	4	29	27	2	−	2	−	−	−
月見ケ丘3丁目	115	108	6	101	−	−	−	−	−	1	7	6	1	−	1	−	−	−
月見ケ丘4丁目	191	177	6	162	6	−	6	−	−	3	14	12	2	−	−	2	−	−
月見ケ丘5丁目	266	241	14	213	6	−	6	−	−	8	25	23	2	−	−	2	−	−
月見ケ丘6丁目	229	212	16	188	5	−	5	−	−	3	17	17	−	−	−	−	−	−
月見ケ丘7丁目	110	103	4	95	3	−	3	−	−	1	7	7	−	−	−	−	−	−
大字本郷北方	1,329	1,219	63	1,089	39	−	38	1	−	28	110	107	3	−	2	−	1	−
大字本郷南方	1,383	1,244	91	1,101	27	−	22	3	2	25	139	132	6	−	4	−	2	1
希望ケ丘1丁目	174	145	13	127	3	−	3	−	−	2	29	28	1	−	1	−	−	−
希望ケ丘2丁目	135	123	10	110	1	−	1	−	−	2	12	11	−	−	−	−	−	1
希望ケ丘3丁目	257	222	15	193	9	−	9	−	−	5	35	33	2	−	2	−	−	−
希望ケ丘4丁目	183	161	11	142	5	−	5	−	−	3	22	21	−	−	−	−	−	1
本郷1丁目	115	108	8	98	−	−	−	−	−	2	7	7	−	−	−	−	−	−
本郷2丁目	75	70	5	65	−	−	−	−	−	−	5	5	−	−	−	−	−	−
本郷3丁目	105	95	5	88	2	−	2	−	−	−	10	10	−	−	−	−	−	−
大字郡司分	567	491	77	392	13	−	12	−	1	9	76	72	2	−	1	1	−	2
東宮1丁目	300	256	14	222	10	−	10	−	−	10	44	39	2	−	−	1	1	3
東宮2丁目	363	283	14	258	8	−	8	−	−	3	80	76	3	−	2	1	−	1
まなび野1丁目	159	130	2	123	5	−	5	−	−	−	29	26	1	−	−	1	−	2
まなび野2丁目	325	230	14	200	11	−	11	−	−	5	95	90	4	−	2	2	−	1
まなび野3丁目	32	29	4	25	−	−	−	−	−	−	3	3	−	−	−	−	−	−
木花地域自治区	**3,436**	**2,617**	**345**	**2,157**	**52**	**−**	**47**	**4**	**1**	**63**	**819**	**786**	**17**	**−**	**6**	**10**	**1**	**16**
大字熊野	961	823	168	620	10	−	9	1	−	25	138	133	−	−	−	−	−	5
大字加江田	265	242	44	187	3	−	2	−	1	8	23	23	−	−	−	−	−	−
大字鏡洲	183	169	31	132	1	−	1	−	−	5	14	14	−	−	−	−	−	−
学園木花台西1丁目	251	71	2	66	1	−	1	−	−	2	180	179	−	−	−	−	−	1
学園木花台西2丁目	11	5	−	5	−	−	−	−	−	−	6	5	−	−	−	−	−	1
学園木花台北1丁目	75	58	4	49	4	−	4	−	−	1	17	14	2	−	−	2	−	1
学園木花台北2丁目	133	112	10	95	6	−	5	1	−	1	21	18	3	−	−	3	−	−
学園木花台北3丁目	371	302	10	285	−	−	−	−	−	7	69	64	3	−	1	2	−	2
学園木花台南1丁目	99	87	5	76	6	−	6	−	−	−	12	11	−	−	−	−	−	1
学園木花台南2丁目	135	116	14	95	7	−	6	1	−	−	19	17	2	−	−	1	1	−
学園木花台南3丁目	200	175	19	150	6	−	5	1	−	−	25	24	1	−	1	−	−	−
学園木花台桜1丁目	467	270	24	233	3	−	3	−	−	10	197	192	3	−	3	−	−	2
学園木花台桜2丁目	285	187	14	164	5	−	5	−	−	4	98	92	3	−	1	2	−	3
青島地域自治区	**767**	**727**	**86**	**610**	**13**	**−**	**11**	**2**	**−**	**18**	**40**	**38**	**2**	**−**	**1**	**1**	**−**	**−**
青島1丁目	68	64	8	52	1	−	1	−	−	3	4	4	−	−	−	−	−	−
青島2丁目	87	84	13	67	3	−	3	−	−	1	3	3	−	−	−	−	−	−
青島3丁目	100	96	9	86	−	−	−	−	−	1	4	4	−	−	−	−	−	−
青島4丁目	75	70	3	66	−	−	−	−	−	1	5	5	−	−	−	−	−	−
青島5丁目	33	32	1	31	−	−	−	−	−	−	1	1	−	−	−	−	−	−
青島6丁目	51	48	6	40	1	−	1	−	−	1	3	3	−	−	−	−	−	−
青島西1丁目	49	44	2	40	1	−	1	−	−	1	5	5	−	−	−	−	−	−
青島西2丁目	79	76	7	62	3	−	2	1	−	4	3	2	1	−	−	1	−	−
大字折生迫	43	37	3	30	1	−	−	1	−	3	6	6	−	−	−	−	−	−
大字内海	182	176	34	136	3	−	3	−	−	3	6	5	1	−	1	−	−	−
住吉地域自治区	**5,507**	**4,936**	**552**	**4,053**	**239**	**−**	**228**	**2**	**9**	**92**	**571**	**534**	**30**	**−**	**19**	**10**	**1**	**7**
大字芳士	1,341	1,234	110	1,053	49	−	49	−	−	22	107	93	9	−	6	2	1	5
大字新名爪	802	676	82	563	21	−	21	−	−	10	126	125	1	−	1	−	−	−
大字島之内	2,733	2,466	229	2,047	142	−	134	2	6	48	267	247	18	−	10	8	−	2
大字広原	293	239	63	155	18	−	17	−	1	3	54	53	1	−	1	−	−	−
大字塩路	338	321	68	235	9	−	7	−	2	9	17	16	1	−	1	−	−	−
生目地域自治区	**3,117**	**2,852**	**396**	**2,266**	**139**	**−**	**136**	**3**	**−**	**51**	**265**	**247**	**11**	**−**	**5**	**6**	**−**	**7**
大字浮田	444	410	60	323	24	−	24	−	−	3	34	33	1	−	1	−	−	−
大字生目	145	126	21	101	3	−	3	−	−	1	19	17	2	−	1	1	−	−
大字長嶺	62	55	8	44	1	−	1	−	−	2	7	6	−	−	−	−	−	1
大字細江	311	287	50	222	6	−	6	−	−	9	24	20	1	−	−	1	−	3
大字富吉	316	293	66	215	10	−	9	1	−	2	23	23	−	−	−	−	−	−
大字有田	126	119	29	85	4	−	4	−	−	1	7	6	1	−	1	−	−	−
大字柏原	130	125	32	87	3	−	2	1	−	3	5	5	−	−	−	−	−	−
大字跡江	420	384	51	304	19	−	19	−	−	10	36	32	2	−	1	1	−	2
大字小松	1,163	1,053	79	885	69	−	68	1	−	20	110	105	4	−	1	3	−	1
北地域自治区	**1,563**	**1,429**	**231**	**1,056**	**117**	**−**	**111**	**3**	**3**	**25**	**134**	**124**	**9**	**−**	**9**	**−**	**−**	**1**
大字上北方	99	92	24	64	3	−	3	−	−	1	7	6	1	−	1	−	−	−
大字瓜生野	502	461	61	362	35	−	35	−	−	3	41	35	6	−	6	−	−	−
大字大瀬町	365	337	60	235	30	−	26	2	2	12	28	25	2	−	2	−	−	1
大字糸原	381	339	35	268	31	−	30	1	−	5	42	42	−	−	−	−	−	−
大字金崎	120	110	30	67	10	−	9	−	1	3	10	10	−	−	−	−	−	−
大字吉野	61	57	12	41	3	−	3	−	−	1	4	4	−	−	−	−	−	−
大字堤内	35	33	9	19	5	−	5	−	−	−	2	2	−	−	−	−	−	−
佐土原地域自治区	**8,234**	**7,498**	**938**	**5,357**	**1,077**	**−**	**1,050**	**8**	**19**	**126**	**736**	**634**	**93**	**−**	**80**	**13**	**−**	**9**
佐土原町下田島	3,764	3,431	363	2,534	475	−	463	6	6	59	333	286	41	−	35	6	−	6
佐土原町下那珂	2,010	1,815	242	1,341	213	−	209	−	4	19	195	176	19	−	15	4	−	−
佐土原町上田島	1,220	1,118	128	720	242	−	238	−	4	28	102	85	16	−	14	2	−	1
佐土原町東上那珂	724	652	119	441	80	−	75	1	4	12	72	58	13	−	12	1	−	1
佐土原町西上那珂	316	302	70	176	51	−	49	1	1	5	14	13	1	−	1	−	−	−
佐土原町下富田	5	5	1	3	1	−	1	−	−	−	−	−	−	−	−	−	−	−
佐土原町石崎1丁目	31	30	2	24	3	−	3	−	−	1	1	−	−	−	−	−	−	1
佐土原町石崎2丁目	91	77	1	69	5	−	5	−	−	2	14	11	3	−	3	−	−	−
佐土原町石崎3丁目	51	47	3	39	5	−	5	−	−	−	4	4	−	−	−	−	−	−
佐土原町松小路	22	21	9	10	2	−	2	−	−	−	1	1	−	−	−	−	−	−

1) 従業地・通学地「不詳」を含む。
2) 秘匿地域を★、合算先地域を☆で表章している。

町・丁・大字別集計　その3　（常住地による従業地・通学地（5区分），男女別15歳以上就業者数及び15歳以上通学者数）（続き）

女

町・丁・大字	総数	常住地による15歳以上就業者数									常住地による15歳以上通学者数							
		総数	自宅で従業	自宅外の市区町村で従業	他市区町村で従業 1)				通学市区町村「不詳」	通学地「不詳」	総数	自市区町村へ通学	他市区町村へ通学 1)				通学市区町村「不詳」	通学地「不詳」
					総数	自市内他区で従業	県内他市区町村で従業	他県で従業					総数	自市内他区へ通学	県内他市区町村へ通学	他県へ通学		
田野地域自治区	**2,866**	**2,566**	**558**	**1,875**	**82**	**－**	**77**	**2**	**3**	**51**	**300**	**284**	**11**	**－**	**7**	**2**	**2**	**5**
田野町甲	1,471	1,326	256	1,006	39	－	35	2	2	25	145	135	7	－	4	2	1	3
田野町乙	1,269	1,124	299	775	29	－	29	－	－	21	145	140	3	－	3	－	－	2
田野町あけぼの1丁目	19	18	1	16	1	－	1	－	－	－	1	1	－	－	－	－	－	－
田野町あけぼの2丁目	40	33	1	26	5	－	4	－	1	1	7	6	1	－	－	－	1	－
田野町あけぼの3丁目	56	55	－	43	8	－	8	－	－	4	1	1	－	－	－	－	－	－
田野町あけぼの4丁目	11	10	1	9	－	－	－	－	－	－	1	1	－	－	－	－	－	－
高岡地域自治区	**2,767**	**2,520**	**479**	**1,770**	**241**	**－**	**233**	**4**	**4**	**30**	**247**	**201**	**37**	**－**	**28**	**8**	**1**	**9**
高岡町飯田	334	300	36	215	46	－	45	－	1	3	34	26	4	－	4	－	－	4
高岡町内山	418	379	53	267	56	－	53	1	2	3	39	32	6	－	6	－	－	1
高岡町浦之名	347	320	94	188	31	－	31	－	－	7	27	23	3	－	3	－	－	1
高岡町小山田	177	167	29	125	11	－	10	1	－	2	10	7	3	－	3	－	－	－
高岡町上倉永	174	163	50	99	12	－	12	－	－	2	11	8	3	－	3	－	－	－
高岡町紙屋	14	13	2	9	2	－	1	1	－	－	1	1	－	－	－	－	－	－
高岡町五町	311	283	61	191	24	－	24	－	－	7	28	23	5	－	4	1	－	－
高岡町下倉永	480	426	44	346	32	－	30	1	1	4	54	46	8	－	2	5	1	－
高岡町高浜	220	196	55	129	12	－	12	－	－	－	24	18	3	－	3	－	－	3
高岡町花見	292	273	55	201	15	－	15	－	－	2	19	17	2	－	－	2	－	－
清武地域自治区	**7,760**	**6,720**	**751**	**5,611**	**184**	**－**	**165**	**14**	**5**	**174**	**1,040**	**989**	**32**	**－**	**14**	**16**	**2**	**19**
清武町加納1丁目	90	83	1	74	3	－	2	1	－	5	7	6	1	－	－	1	－	－
清武町加納2丁目	62	60	3	50	－	－	－	－	－	7	2	2	－	－	－	－	－	－
清武町加納3丁目	74	70	7	57	4	－	4	－	－	2	4	4	－	－	－	－	－	－
清武町加納4丁目	30	27	1	25	1	－	1	－	－	－	3	3	－	－	－	－	－	－
清武町加納5丁目	26	20	－	18	－	－	－	－	－	2	6	6	－	－	－	－	－	－
清武町船引	728	631	121	471	12	－	12	－	－	27	97	93	2	－	2	－	－	2
清武町今泉	1,609	1,412	241	1,106	32	－	29	2	1	33	197	187	8	－	3	3	2	2
清武町木原	935	748	133	574	21	－	16	3	2	20	187	182	2	－	1	1	－	3
清武町正手1丁目	167	142	14	120	3	－	2	1	－	5	25	24	－	－	－	－	－	1
清武町正手2丁目	160	136	6	124	2	－	2	－	－	4	24	23	－	－	－	－	－	1
清武町正手3丁目	118	100	4	90	5	－	5	－	－	1	18	17	1	－	－	1	－	－
清武町池田台	408	373	29	330	11	－	10	1	－	3	35	33	2	－	2	－	－	－
清武町池田台北	407	319	11	288	16	－	15	1	－	4	88	83	4	－	1	3	－	1
清武町あさひ1丁目	64	57	3	49	2	－	1	1	－	3	7	7	－	－	－	－	－	－
清武町あさひ2丁目	55	53	－	47	1	－	1	－	－	5	2	2	－	－	－	－	－	－
清武町加納	2,274	2,040	148	1,798	54	－	50	2	2	40	234	218	11	－	5	6	－	5
清武町新町1丁目	38	31	－	30	－	－	－	－	－	1	7	7	－	－	－	－	－	－
清武町新町2丁目	99	80	3	74	1	－	1	－	－	2	19	19	－	－	－	－	－	－
清武町西新町	83	72	4	64	3	－	2	1	－	1	11	11	－	－	－	－	－	－
清武町岡1丁目	194	158	15	132	8	－	7	1	－	3	36	33	－	－	－	－	－	3
清武町岡2丁目	75	67	4	56	2	－	2	－	－	5	8	7	1	－	－	1	－	－
清武町岡3丁目	64	41	3	34	3	－	3	－	－	1	23	22	－	－	－	－	－	1

1) 従業地・通学地「不詳」を含む。
2) 秘匿地域を★、合算先地域を☆で表章している。

付　　録

付録1　平成27年国勢調査の集計体系及び結果の公表・提供等一覧

集計区分		集計内容	産業分類	職業分類	集計対象	表章地域	全国結果の公表予定時期	結果の公表及び提供の方法
速報集計	人口速報集計	男女別人口及び世帯数の早期提供	－	－	全数	全国， 都道府県， 市区町村	平成28年2月	インターネットを利用する方法等によって公表。 人口は官報に公示。
	抽出速報集計	全調査事項に係る主要な結果の早期提供	小分類	小分類	約 1/100	全国， 都道府県， 人口20万以上の市	平成28年6月	インターネットを利用する方法等によって公表。おって，報告書を刊行。
基本集計	人口等基本集計	人口，世帯，住居に関する結果及び外国人，高齢者世帯等に関する結果	－	－	全数	全国， 都道府県， 市区町村	平成28年10月	全都道府県一括でインターネットを利用する方法等によって公表。 人口等基本集計の人口及び世帯数は官報に公示。
	就業状態等基本集計	人口の労働力状態，夫婦，子供のいる世帯等の産業・職業大分類別構成に関する結果	大分類	大分類			平成29年4月	集計が完了した都道府県から順次，インターネットを利用する方法等によって公表。おって、報告書を刊行。
	世帯構造等基本調査	母子・父子世帯，親子の同居等の世帯の状況に関する結果	大分類	大分類			平成29年9月	
抽出詳細集計		就業者の産業，職業小分類別構成等に関する詳細な結果	小分類	小分類	抽出	全国， 都道府県， 市区町村	平成29年12月	集計が完了した都道府県から順次，インターネットを利用する方法等によって公表。おって，報告書を刊行。
従業地・通学地集計	従業地・通学地による人口・就業状態等集計	従業地・通学地による人口の基本的構成及び就業者の産業・職業大分類別構成に関する結果	大分類	大分類	全数	全国， 都道府県， 市区町村	平成29年6月	集計が完了した後，インターネットを利用する方法等によって公表。おって，報告書を刊行。
	従業地・通学地による抽出詳細集計	従業地による就業者の産業・職業中分類別構成に関する詳細な結果	中分類	中分類	抽出	全国， 都道府県， 人口10万以上の市	平成29年12月	
人口移動集計	移動人口の男女・年齢等集計	人口の転出入状況に関する結果	－	－	全数	全国， 都道府県， 市区町村	平成29年1月	集計が完了した後，インターネットを利用する方法等によって公表。おって，報告書を刊行。
	移動人口の就業状態等集計	移動人口の労働力状態，産業・職業大分類別構成に関する結果	大分類	大分類		全国， 都道府県， 市区町村	平成29年7月	
小地域集計	**人口等基本集計に関する集計**	**人口，世帯，住居に関する基本的な事項の結果**	**－**	**－**	**全数**	**町丁・字等， 基本単位区， 地域メッシュ**	**該当する基本集計等の公表後に集計し、地理データ等を活用して秘匿処理を施した上で，速やかに公表。**	**集計が完了した後，インターネットを利用する方法等によって公表。**
	就業状態等基本集計に関する集計	**人口の労働力状態及び就業者の産業・職業大分類別構成に関する基本的な事項の結果**	**大分類**	**大分類**				
	世帯構造等基本集計に関する集計	**世帯の状況に関する基本的な事項の結果**	**－**	**－**				
	従業地・通学地による人口・就業状態等集計に関する集計	**常住地による従業地・通学地に関する基本的な事項の結果**	**－**	**－**				
	移動人口の男女・年齢等集計に関する集計	**５年前の常住地に関する基本的な事項の結果**	**－**	**－**				

（注1）「産業分類」及び「職業分類」欄は，該当する分類を用いた集計結果があることを示す。
（注2）「表章地域」欄は，該当集計区分で集計する地域を表しているが，必ずしも全ての統計表がその地域まで集計されるわけではない。

問い合わせ先

総務省統計局 Statistics Bureau, Ministry of Internal Affairs and Communications

総務省統計局 統計調査部 国勢統計課 研究分析係・審査発表係

〒１６２－８６６８ 東京都新宿区若松町１９番１号
ＴＥＬ：（代表）　０３（５２７３）２０２０　内線３４３９９
　　（直通）　０３（５２７３）１１５６
ＦＡＸ：　０３（５２７３）１５５２

付録2　小地域集計一覧

総務省統計局では、平成27年国勢調査小地域集計（町丁・字等別結果）について以下の統計表を公表しています。

統計データ等については、「政府統計の総合窓口（e-Stat）」（http://www.e-stat.go.jp/）で御覧いただけます。

【人口等基本集計に関する集計】

第2表　男女別人口及び世帯数　－町丁・字等

第3表　年齢（5歳階級），男女別人口，総年齢及び平均年齢（外国人―特掲）－町丁・字等

第4表　配偶関係（3区分），男女別15歳以上人口　－町丁・字等

第5表　世帯の種類（2区分），世帯人員（7区分）別一般世帯数，一般世帯人員，1世帯当たり人員，施設等の世帯数及び施設等の世帯人員　－町丁・字等

第6表　世帯の家族類型（6区分）別一般世帯数，一般世帯人員及び1世帯当たり人員（6歳未満・18歳未満・65歳以上世帯員のいる一般世帯数，65歳以上世帯員のみの一般世帯数及び3世代世帯―特掲）－町丁・字等

第7表　住居の種類・住宅の所有の関係（6区分）別一般世帯数，一般世帯人員及び1世帯当たり人員　－町丁・字等

第8表　住宅の建て方（7区分）別住宅に住む主世帯数，主世帯人員及び1世帯当たり人員　－町丁・字等

【就業状態等基本集計に関する集計】

第9表　労働力状態（2区分），男女別15歳以上人口　－町丁・字等

第10表　従業上の地位（3区分），男女別15歳以上就業者数　－町丁・字等

第11表　産業（大分類），男女別15歳以上就業者数　－町丁・字等

第12表　職業（大分類），男女別15歳以上就業者数　－町丁・字等

【世帯構造等基本集計に関する集計】

第13表　居住期間（6区分），男女別人口　－町丁・字等

第14表　世帯の経済構成（12区分）別一般世帯数　－町丁・字等

【従業地・通学地による人口・就業状態等集計に関する集計】

第15表　常住地による従業地・通学地（9区分），男女別15歳以上就業者数及び15歳以上通学者数　－町丁・字等

【移動人口の男女・年齢等集計に関する集計】

第16表　5年前の常住地（6区分），男女別人口（転入）－町丁・字等

付録3　平成27年国勢調査 調査票（様式）

【 第１面 】

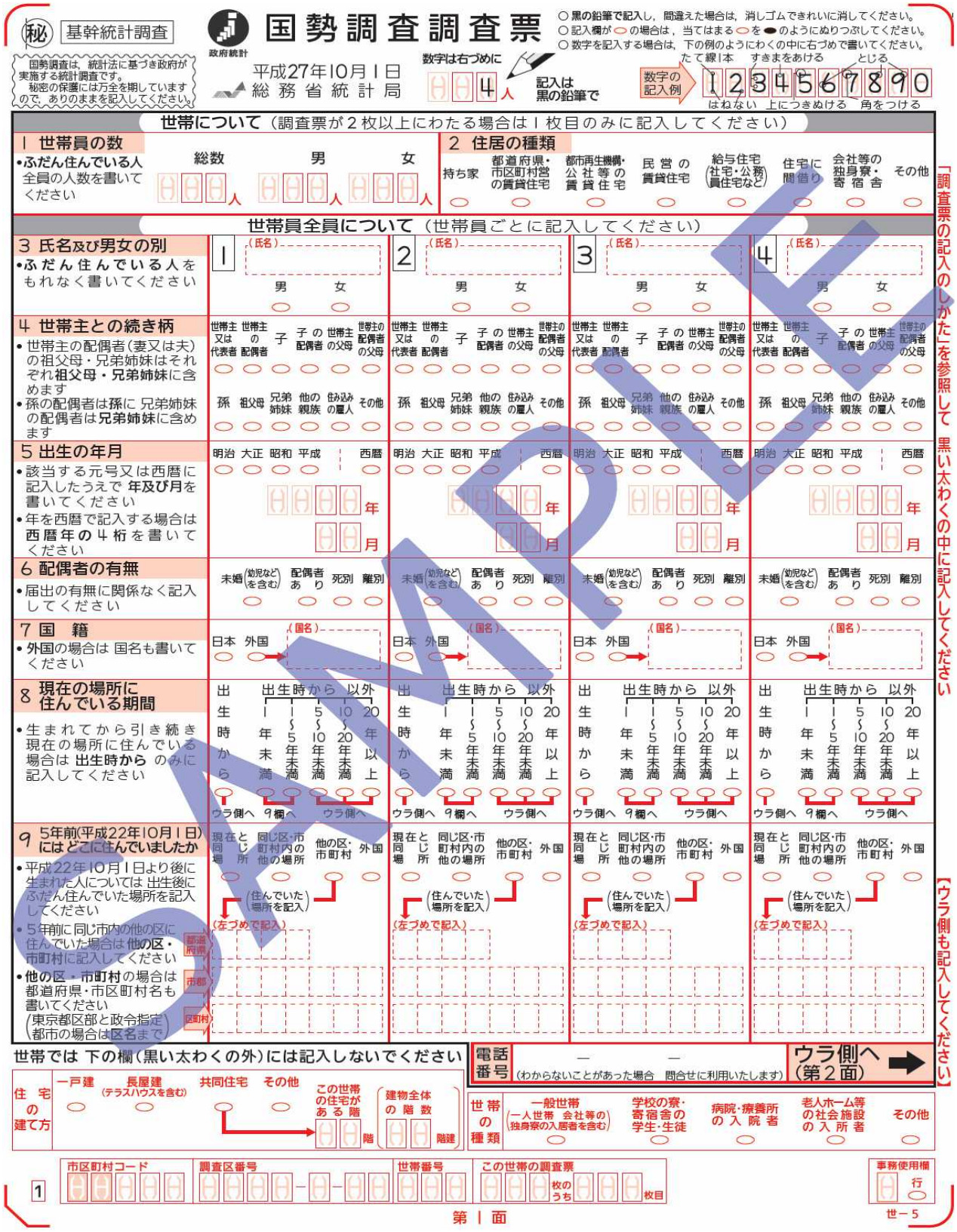

（規格：Ａ４判　２色刷）

【 第２面 】

こちらは　ウラ側です
オモテ側から記入してください

この調査票は　機械にかけますので　汚さないでください

	1	2	3	4
10 9月24日から30日までの1週間に仕事をしましたか •**仕事**とは 収入を伴う仕事をいい 自家営業(農業や店の仕事など)の手伝いや内職・パートタイム・アルバイトも含めます •**通学**には 予備校・専門学校などに通っている場合も含めます •幼稚園又は保育所などに通っている場合は**その他**に記入してください	主に仕事 → 11欄へ 家事などのほか仕事 → 11欄へ 通学のかたわら仕事 → 11欄へ 少しも仕事をしなかった人 仕事を休んでいた → 11欄へ 仕事を探していた → 記入おわり 家事 → 11欄へ 通学 → 11欄へ その他(幼児や高齢など) → 記入おわり	主に仕事 → 11欄へ 家事などのほか仕事 → 11欄へ 通学のかたわら仕事 → 11欄へ 少しも仕事をしなかった人 仕事を休んでいた → 11欄へ 仕事を探していた → 記入おわり 家事 → 11欄へ 通学 → 11欄へ その他(幼児や高齢など) → 記入おわり	主に仕事 → 11欄へ 家事などのほか仕事 → 11欄へ 通学のかたわら仕事 → 11欄へ 少しも仕事をしなかった人 仕事を休んでいた → 11欄へ 仕事を探していた → 記入おわり 家事 → 11欄へ 通学 → 11欄へ その他(幼児や高齢など) → 記入おわり	主に仕事 → 11欄へ 家事などのほか仕事 → 11欄へ 通学のかたわら仕事 → 11欄へ 少しも仕事をしなかった人 仕事を休んでいた → 11欄へ 仕事を探していた → 記入おわり 家事 → 11欄へ 通学 → 11欄へ その他(幼児や高齢など) → 記入おわり

就業者・通学者について（・仕事をしている場所又は通学している学校の場所について記入してください ・10欄で**仕事を休んでいた**に記入した人は11～14欄にその休んでいた仕事について記入してください）

	1	2	3	4
11 従業地又は通学地 •仕事も通学もしている人は仕事をしている場所について記入してください •同じ市内の他の区に通勤・通学している場合は**他の区・市町村**に記入してください •**他の区・市町村**の場合は都道府県・市区町村名も書いてください(東京都区部と政令指定都市の場合は**区名**まで)	自宅(住み込みを含む) 同じ区・市町村 他の区・市町村 → (通勤・通学の場所を記入) (左づめで記入) 都道府県 市都 区町村	自宅(住み込みを含む) 同じ区・市町村 他の区・市町村 → (通勤・通学の場所を記入) (左づめで記入)	自宅(住み込みを含む) 同じ区・市町村 他の区・市町村 → (通勤・通学の場所を記入) (左づめで記入)	自宅(住み込みを含む) 同じ区・市町村 他の区・市町村 → (通勤・通学の場所を記入) (左づめで記入)

就業者について（10欄で**通学**に記入した人は12～14欄には記入の必要はありません）

	1	2	3	4
12 勤めか 自営かの別 •**労働者派遣事業所の派遣社員**とは 労働者派遣法に基づいて派遣されている人をいいます •**パート・アルバイト・その他**には契約社員 嘱託なども含めます •**自営業主**とは 個人で事業を経営している人(農家などを含む)や自由業の人をいいます	雇われている人 正規の職員・従業員 労働者派遣事業所の派遣社員 パート・アルバイト・その他 自営業主 会社などの役員 雇人あり 雇人なし 家族従業者 家庭内の賃仕事(内職)	雇われている人 正規の職員・従業員 労働者派遣事業所の派遣社員 パート・アルバイト・その他 自営業主 会社などの役員 雇人あり 雇人なし 家族従業者 家庭内の賃仕事(内職)	雇われている人 正規の職員・従業員 労働者派遣事業所の派遣社員 パート・アルバイト・その他 自営業主 会社などの役員 雇人あり 雇人なし 家族従業者 家庭内の賃仕事(内職)	雇われている人 正規の職員・従業員 労働者派遣事業所の派遣社員 パート・アルバイト・その他 自営業主 会社などの役員 雇人あり 雇人なし 家族従業者 家庭内の賃仕事(内職)
13 勤め先・業主などの名称 及び 事業の内容 •仕事をしている事業所(本社 支店 営業所 工場 商店など)の名称を書いてください(官公庁は課名まで) •その事業所で主に営まれている事業の内容をくわしく書いてください •労働者派遣事業所の派遣社員は 派遣先(実際に仕事をしている事業所)について書いてください	13欄と14欄は「調査票の記入のしかた」の 8～13 ページの書き方の例を参考にして くわしく書いてください 勤め先・業主などの名称 事業の内容			
14 本人の仕事の内容 •本人が実際にしている主な仕事の内容をくわしく書いてください				

SAMPLE

付録4　宮崎市地域図（全図）

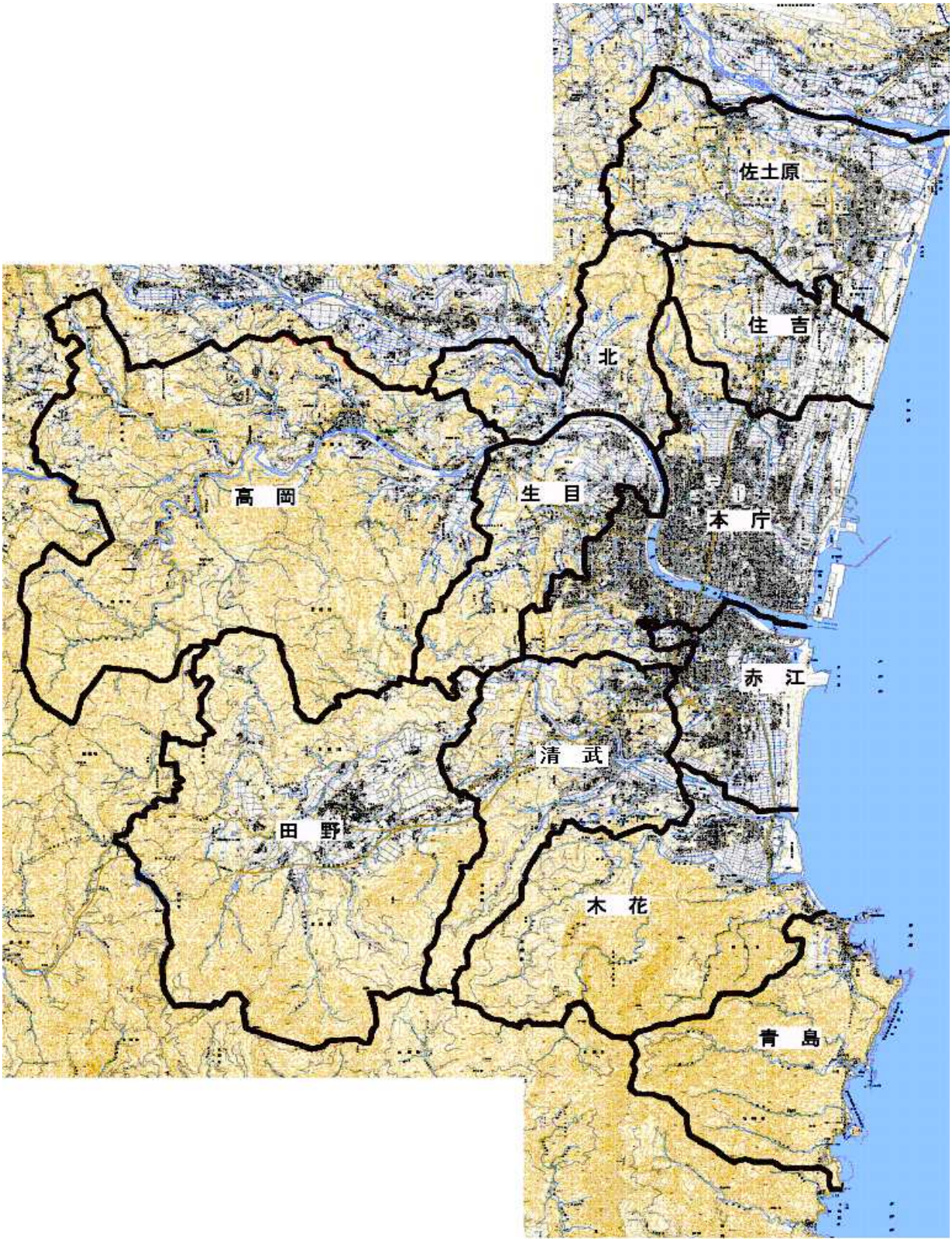

付録4　宮崎市地域図（中央部拡大参考図）

宮崎市地域自治区の設置等に関する条例 第2条 別表第1による区割りであり、実際の地域自治区の所属状況とは一部異なります。

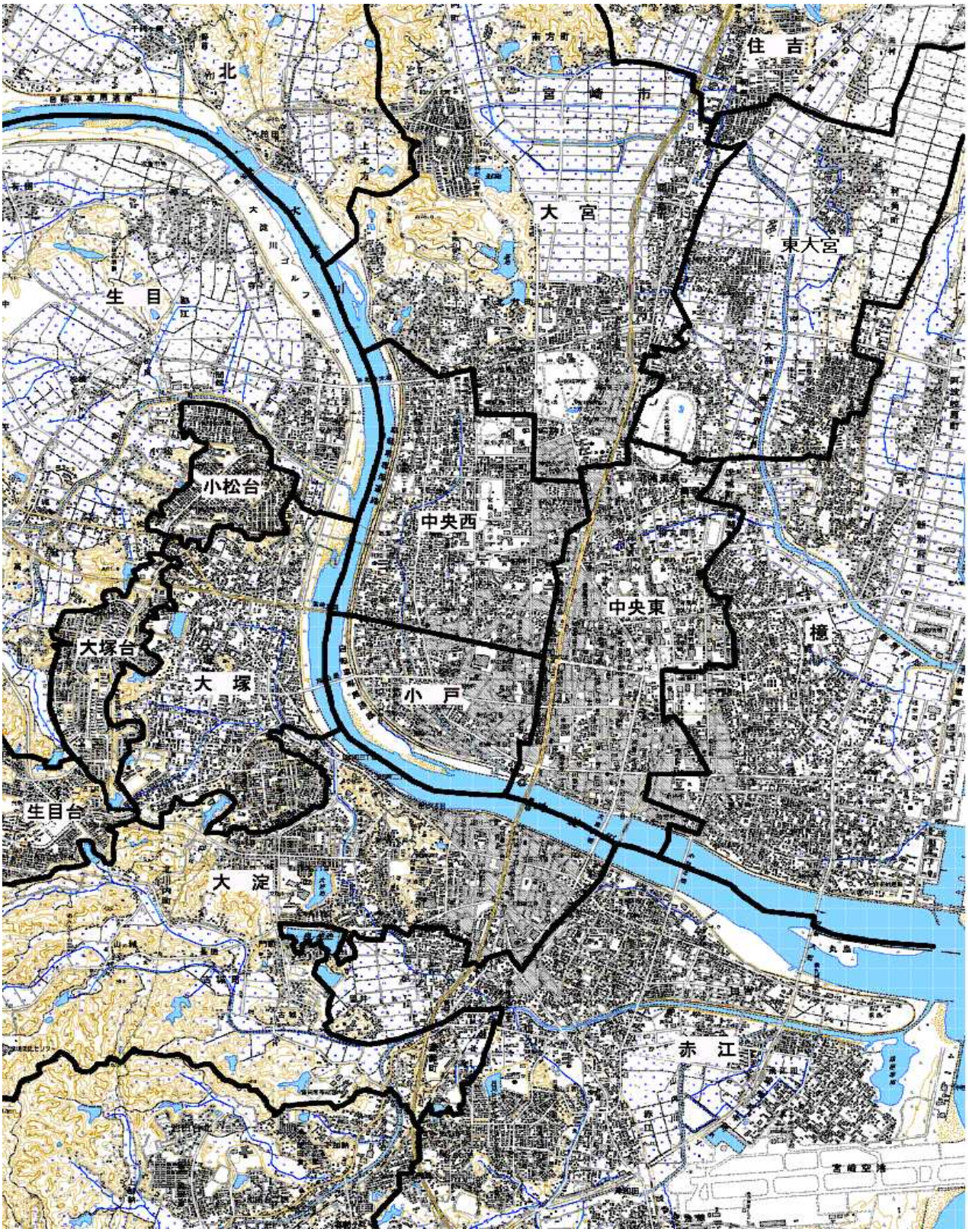

付録5　人口集中地区（DIDs）境界図（北部）

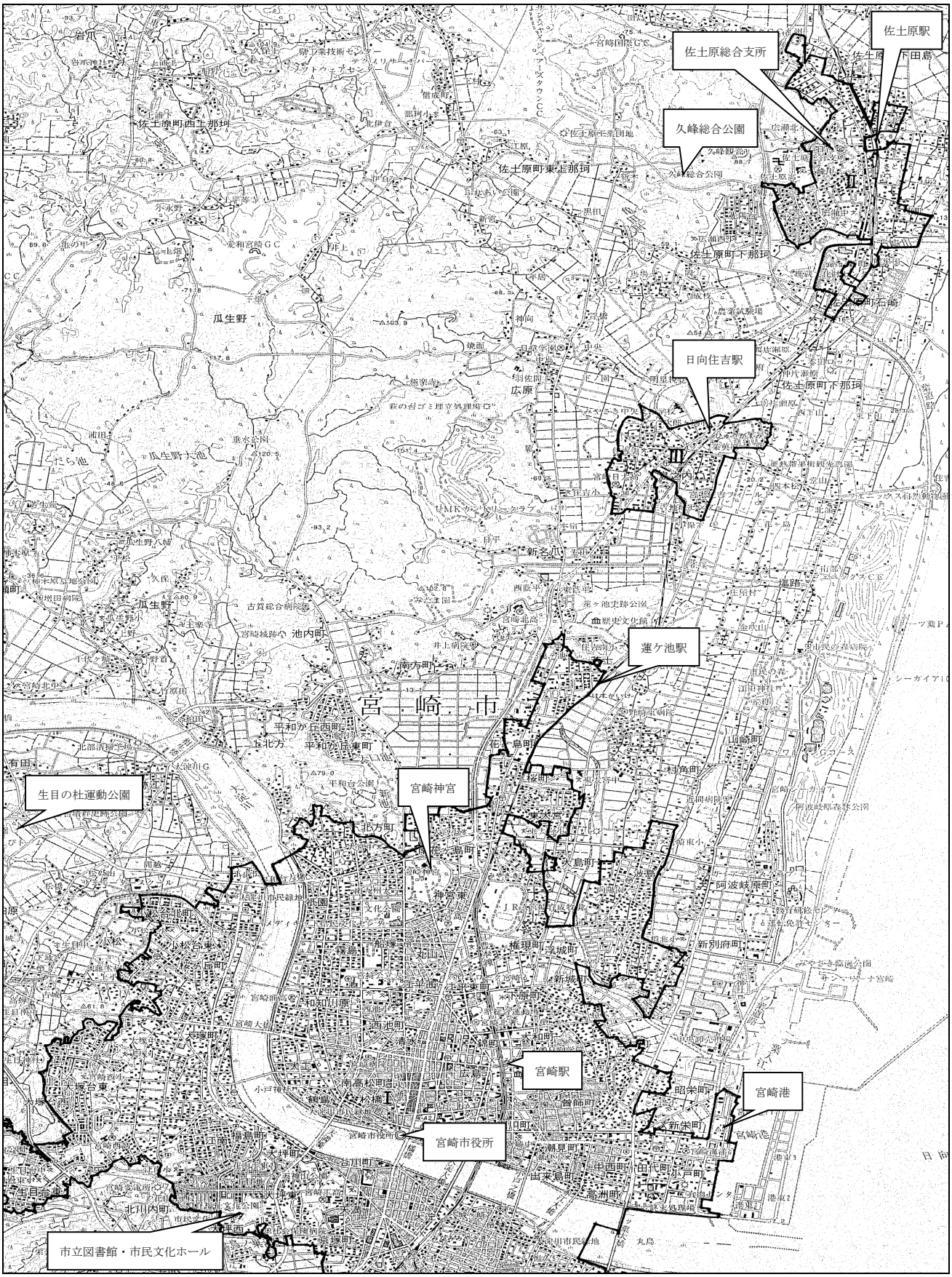

付録5　人口集中地区（DIDs）境界図（南部）

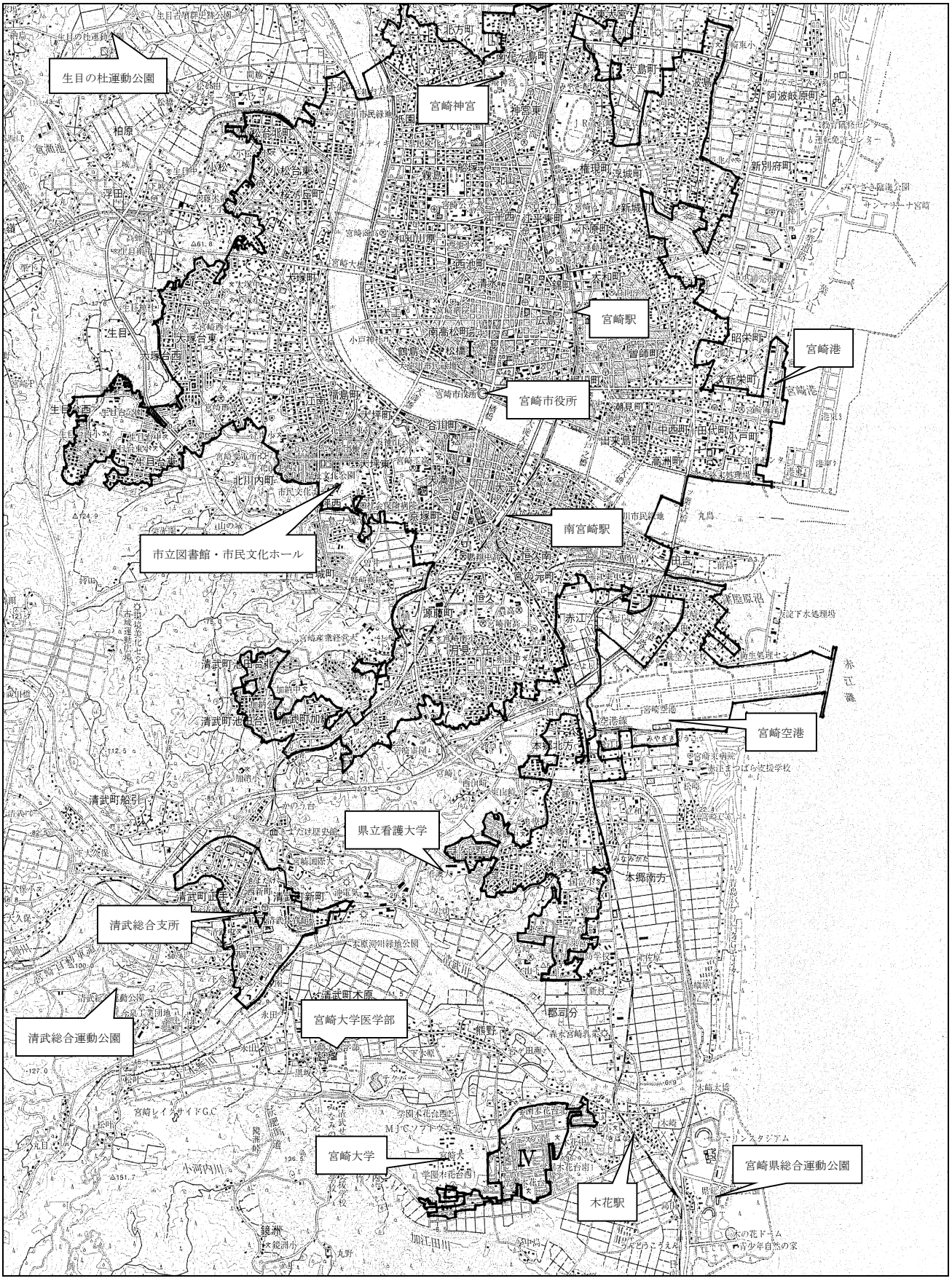

宮崎市平成27年国勢調査結果書

その3

－職業等基本集計結果－

就業者の職業別構成及び親子の同居等の状況

－従業地・通学地集計その2－

従業地による就業者の職業別構成

－人口移動集計その2－

移動人口の職業別構成

発行年月　令和3年3月
編集発行　宮崎市総務部情報政策課
宮崎市橘通西1丁目1番1号
電話　(0985)21-1713
FAX　(0985)22-6106
[HP]　https://www.city.miyazaki.miyazaki.jp/
[E-mail]　03toukei@city.miyazaki.miyazaki.jp