

### 03 マイナンバーカード日曜開庁 (交付・申請のお手伝い)

マイナンバーカード交付、および申請のお手伝いのための窓口を日曜日に開きます。カード交付の場合は交付通知書に記載の受取場所へ、同通知書に記載の必要書類をご持参ください。カード申請の場合は、本人確認書類と通知カード(お持ちの方のみ)をご持参ください。  
※来庁者多数の場合は、予告なく受付を終了することがございます。

| 場所                                      | 開設日時                                   |
|---|--|
| 市役所(第2庁舎1階)、<br>佐土原・清武総合支所、<br>住吉地域センター | 12月12日(日)<br>9:00~13:00                |
| 田野・高岡総合支所、<br>赤江・生目地域センター               | 12月12日(日)<br>9:00~12:00                |
| 推進センター<br>(宮交シティ3階)                     | 11月28日(日)、<br>12月12日(日)<br>10:00~18:30 |

問 マイナンバーカード推進室 TEL 42-2036 FAX 28-2767

### 04 11月はSマーク普及登録促進月間

理容店・美容店・クリーニング店・飲食店が掲示している厚生労働大臣認可のSマークは、「安全」「安心」「清潔」を保証しています。万が一、事故が発生した場合は、事故賠償基準に基づいた補償が受けられます。



問 県生活衛生営業指導センター TEL 25-1466 FAX 25-1610  
保健衛生課 TEL 29-5283 FAX 61-1210

## 今月の 情報ひろば

Information from Miyazaki City

お知らせ 01-13 募集 14・15

※宮崎市役所へ郵送する場合は、〒880-8505、住所不要、担当課へ  
※掲載の情報は10月1日現在のものです。新型コロナウイルス感染症の影響により日程等の変更や中止の可能性があります。詳しくは主催者にお問い合わせください。

### 01 年末調整説明会を取りやめます

例年11月に税務署主催で実施していた年末調整説明会は、新型コロナウイルス感染症の影響などに伴う事務のデジタル化のため、令和3年分以降実施しないこととなりました。詳細につきましては、国税庁ホームページ等をご確認いただくか、宮崎税務署へお問い合わせください。



国税庁ホームページはこちら▶

問 宮崎税務署法人課税第6部門 TEL 44-0399  
市民税課 TEL 21-1748 FAX 38-9557

### 02 11月は河川愛護月間

一人一人が意識して取り組むことで、きれいな河川が生まれます。河川浄化のためにできることから取り組みましょう。

- 下水道整備区域では、下水道につなぎましょう。
- 浄化槽は定期的に保守点検・清掃を行いましょう。また、年1回の法定点検を受けるようにしましょう。
- 河川にごみを捨てないようにしましょう。

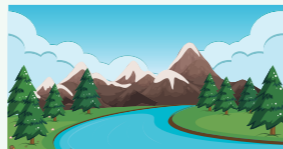

問 環境政策課 TEL 21-1761 FAX 22-0405

#### 令和4年度 児童クラブ入会者募集

- 対象 保護者が就労や就学、病気などのため、放課後に家庭で面倒を見ることができない小学1~6年生
- 申請書 生涯学習課、児童クラブ、本庁舎玄関、総合支所で配布。市ホームページからもダウンロードできます。11月8日(月)から配布および掲載開始予定です。
- 申込 令和4年1月5日(水)~17日(月)に直接、生涯学習課、市役所会議室棟または総合支所へ

(問)生涯学習課  
TEL 85-1834 FAX 85-0458

#### 令和4年度 市立幼稚園の入園児募集

- 募集する施設 倉岡幼稚園、清武幼稚園
- 対象 平成28年4月2日~平成31年4月1日に生まれた市内在住の幼児
- 募集人数 各30人程度
- 保育料 無料
- 入園願書 市立幼稚園または保育幼稚園課で配布
- 申込 11月1日(月)~12月17日(金)の平日、9:00~16:00に希望する市立幼稚園へ

(問)保育幼稚園課  
TEL 21-1774 FAX 27-0712

#### 令和4年度 認可保育施設利用申込み受付開始

- 対象 保護者が就労、就学、産前産後、病気などにより、保育を必要とする令和4年4月1日時点で市内に在住(予定含む)する乳幼児
- 利用申込書 11月下旬から保育幼稚園課と総合支所地域市民福祉課で配布

● 申込  
第1回 12月1日(水)~23日(木)  
第2回 令和4年2月1日(火)~14日(月)  
第3回 令和4年3月1日(火)~10日(木)  
直接、保育幼稚園課または総合支所地域市民福祉課へ  
(問)保育幼稚園課  
TEL 21-1774 FAX 27-0712

### 地域子育て支援センターの親子講座

情報はココから



- 対象 未就学児と保護者

| 地域自治区 | 支援センター                           | TEL                        | 講座名                | 日時                                | 申込                                      | その他                                |
|-------|----------------------------------|----------------------------|--------------------|-----------------------------------|---|------------------------------------|
| 住吉    | 島之内保育園                           | TEL 39-0694<br>FAX 39-0735 | 歯あと!キッズ            | 11/18(木)<br>10:00~11:00           | 申込不要                                    |                                    |
| 中央東   | おひさま保育園                          | TEL 26-5252<br>FAX 26-5217 | 音楽リズム遊び            | 11/18(木)<br>10:30~11:30           | [締切]11/17(水)<br>[定員]10組                 |                                    |
| 生目    | 跡江保育所                            | TEL 48-1523<br>FAX 48-1511 | 親子で守ろう!<br>じょうぶな歯  | 11/19(金)<br>10:30~11:30           | [締切]11/18(木)<br>[定員]8組                  | [準備物]歯ブラシ                          |
| 木花    | 加江田保育園                           | TEL 65-0067<br>FAX 65-0131 | フォトアート             | 11/22(月)<br>10:30~11:30           | [締切]11/19(金)<br>[定員]5組                  |                                    |
| 中央東   | みやざき<br>(市男女共同参画<br>センター「パレット」内) | TEL 25-2050<br>FAX 25-2050 | 子どもの心と<br>子育て相談    | 11/22(月)<br>10:00~12:00           | 申込不要                                    | ※相談を希望される方は、当日<br>11:30までにお越しください。 |
| 赤江    | 大坪保育園                            | TEL 51-1478<br>FAX 51-1486 | 親子ヨガ               | 11/25(木)<br>10:30~11:30           | [締切]11/24(水)<br>[定員]8組                  |                                    |
| 小戸    | 中央<br>(小戸保育所2階)                  | TEL 27-2401<br>FAX 27-2401 | 秋と遊ぼう♪             | 11/25(木)<br>10:30~11:30           | [申込]11/8(月)~<br>[締切]11/24(水)<br>[定員]10組 |                                    |
| 高岡    | 高岡<br>(高岡福祉保健センター<br>「穆園館」内)     | TEL 82-5294<br>FAX 82-5401 | キッズ・イングリッシュ        | 11/29(月)<br>10:30~11:30           | [申込]11/9(火)~<br>[締切]11/26(金)<br>[定員]5組  |                                    |
| 清武    | 清武<br>(清武総合支所・南隣)                | TEL 84-2380<br>FAX 84-2380 | 避難訓練・通報訓練          | 11/30(火)<br>10:00~11:00           | [締切]11/29(月)<br>[定員]10組                 |                                    |
| 東大宮   | あおぞら保育園                          | TEL 65-5800<br>FAX 25-6852 | クリスマス飾り作り          | 12/8(水)<br>12/9(木)<br>10:00~11:00 | [定員]1日10組<br>※先着順                       |                                    |
| 田野    | 田野                               | TEL 86-1390<br>FAX 86-1390 | 赤ちゃんの日<br>(おもちゃ広場) | 12/9(木)<br>10:00~12:00            | [締切]12/8(水)<br>[定員]10組                  |                                    |
| 生目    | 和(やわらぎ)保育園                       | TEL 47-2200<br>FAX 47-2243 | クリスマスコンサート         | 12/16(木)<br>10:30~11:30           | [締切]12/15(水)<br>[定員]20組                 |                                    |

● 申込 詳しくは各支援センターへお問い合わせください。(問)子育て支援課 TEL 21-1765 FAX 27-0752

※掲載の情報は10月1日現在のものです。新型コロナウイルス感染症の影響によりイベント中止などの可能性があります。詳しくは各支援センターにお問い合わせください。

来て 見て 触って  
ショールームでご相談♪

新築 増改築 リフォーム

Charcoalie  
Produced by Yamasaki  
未来のくらしと向き合うすみか

主な取り扱いメーカー

Panasonic  
ideas for life

Takara standard  
TOTO  
YKK AP

LIXIL  
TOCLAS

広告

Living Station

〒880-0121 宮崎市大字島之内9915-1  
TEL : 0985-62-5223  
FAX : 0985-62-5234  
https://yamasaki-housing.jp/

### 車のことなら「くるま工房くるぎ」にお任せください!

当社では創業以来培ってきた確かな「経験」と「技術」で、お客様一人一人のライフスタイルやニーズに幅広くお応えします!

事業内容

- 一般整備、車検
- 自動車及び自動車部品の修理、加工、点検
- 福祉、介護車輛、キャンピングカー等特種車輛の企画、開発、製造、販売
- 一般車輛、福祉車輛、保冷車、キャンピングカーレンタル

有限会社 くるま工房くるぎ (JRVA協会会員)

http://www.i-espoir-miyazaki.jp/

■ 本社/宮崎市大字跡江2624番地 TEL.0985-62-3711 定休日/毎週日曜日  
■ 宮崎北店/宮崎市島之内685番地1 TEL.0985-86-8611 定休日/毎週火曜日 営業時間/10時~18時

※この欄は、広告です。掲載されている広告の内容などの問い合わせは、直接広告主へお願いします。

※この欄は、広告です。掲載されている広告の内容などの問い合わせは、直接広告主へお願いします。