令和元年度
第１０回
宮崎市風景絵画コンクール

受賞作品集

小学１・２年生の部

小学1・2年生の部　金賞　　たくさんいるね！　　岩切　悠史　さん

小学1・2年生の部　銀賞　　黄色いポストと青島神社の風景　　渡邊　祐人 さん

小学1・2年生の部　銅賞　　ぼくの大好きな虫のすむ町　　矢野　太希　さん

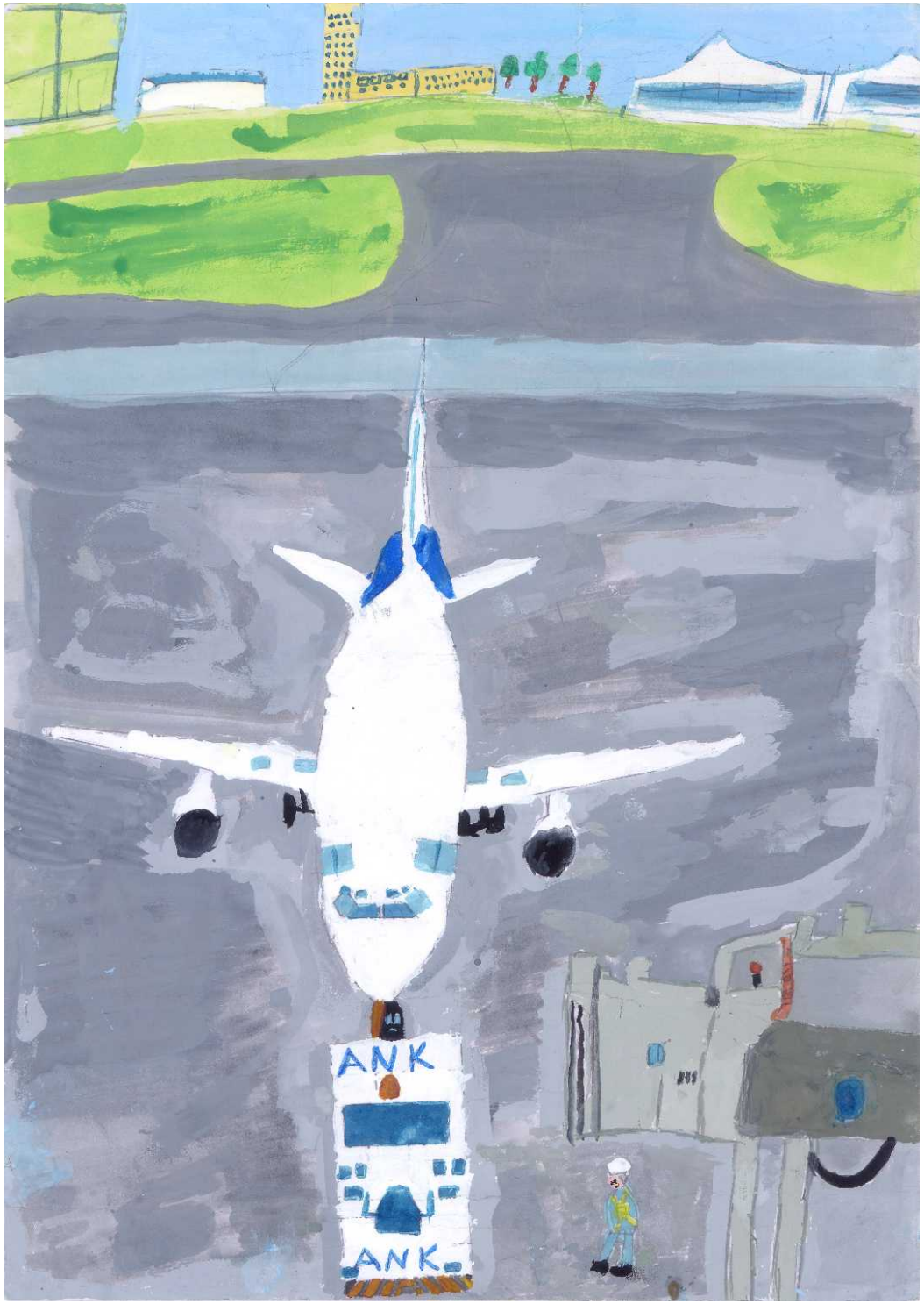

小学1･2年生の部
審査員特別賞

飛行機

大巻　玲和 さん

小学1・2年生の部　審査員特別賞　　宮崎県庁と海　　小川　大輝　さん

小学1・2年生の部　審査員特別賞　　大淀川の花火大会　　兒玉　愛未　さん

小学３・４年生の部

小学3・4年生の部　金賞　　ぼくの好きな海　　長友　龍星　さん

小学3・4年生の部　銀賞　　すずしいな生目神社　　益留　暖乃　さん

小学3・4年生の部　銅賞　　ゆうやけ　　山田　梨鈴　さん

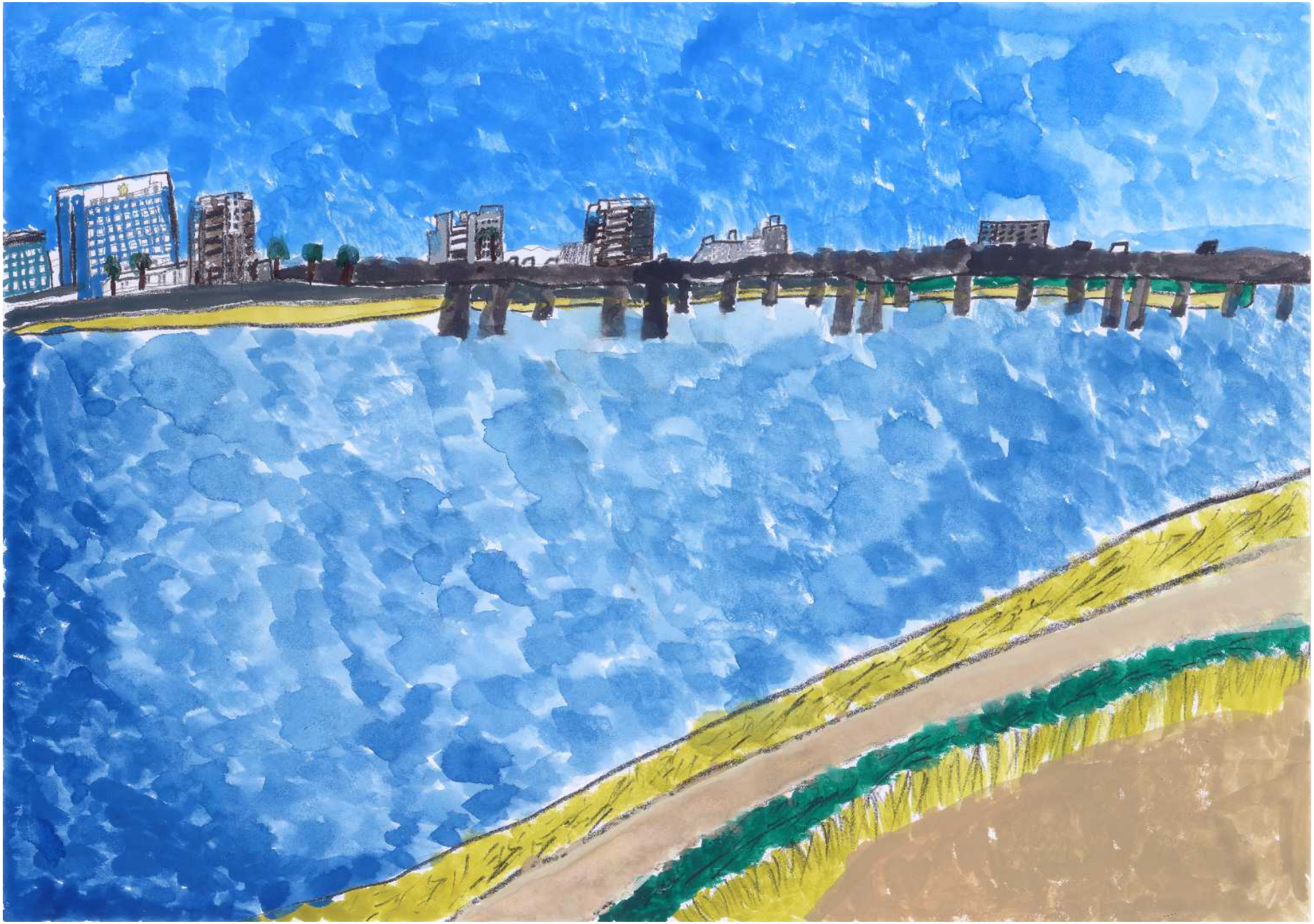

小学3･4年生の部　審査員特別賞　　おだやかな大淀川　　豊浦　萌花　さん

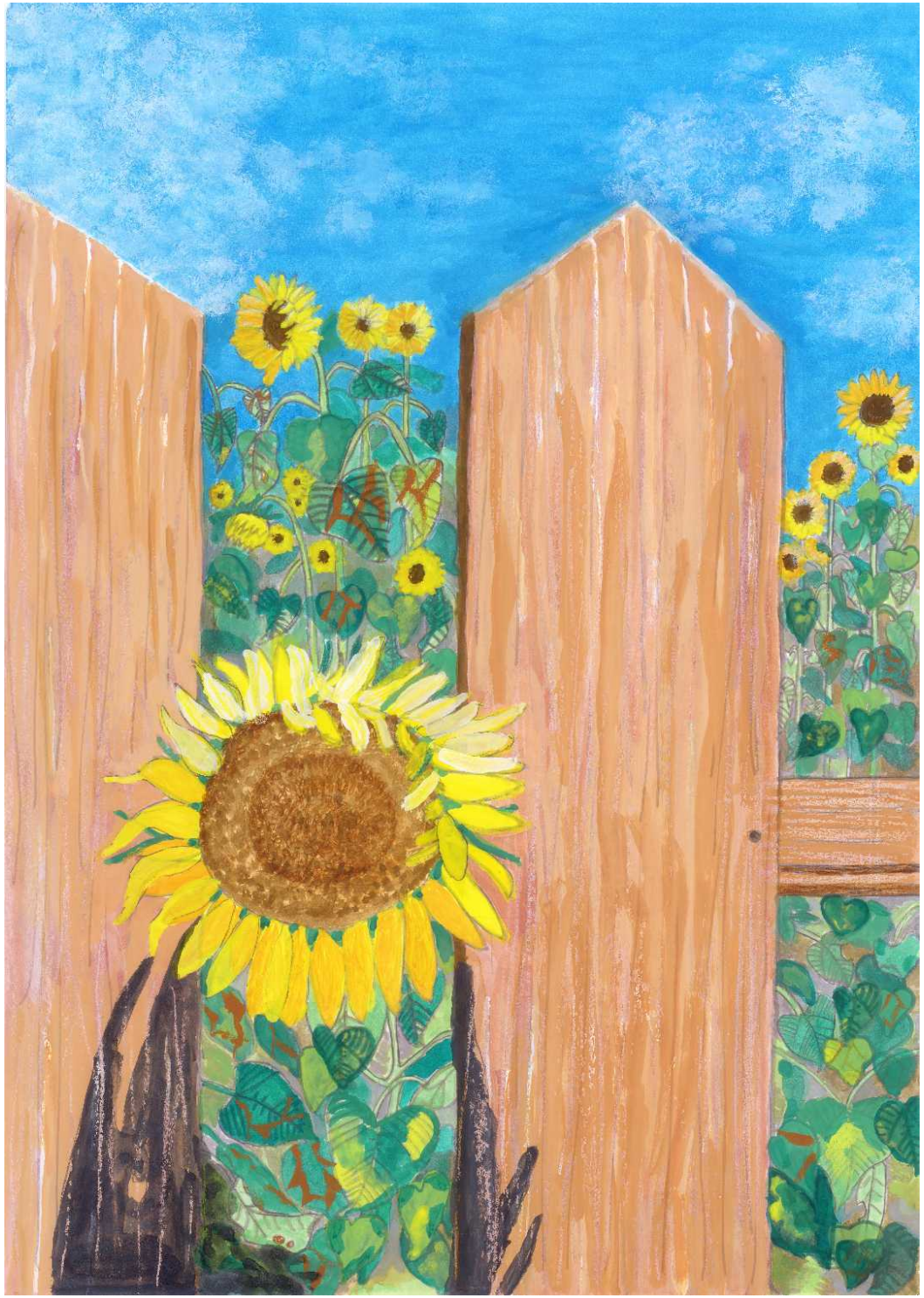

小学3・4年生の部
審査員特別賞

散歩でみつけた
　きれいなヒマワリ

長濱　実央 さん

小学3・4年生の部　審査員特別賞　　飛行機から見た花火　　片山　鉄生　さん

小学校５・６年生の部

小学5･6年生の部
金賞

五所稲荷神社祭

山下　華 さん

小学5・6年生の部　銀賞　　青島のトンネル　　境田　有希　さん

小学5･6年生の部　銅賞　　心おどる青島の海　　益留　雪乃　さん

小学5･6年生の部　審査員特別賞　　夕焼けのたまゆら祭り　　須藤　絢音　さん

小学5・6年生の部　審査員特別賞　　できたてのステンドグラス　　井形　陽菜　さん

小学5･6年生の部
審査員特別賞

ようこそ！明るさ
いっぱいの宮崎市へ！

甲斐　仁大 さん

中学生の部

中学生の部
金賞

ゆうやけ

川越　世蓮 さん

中学生の部　銀賞　　牛舎　　蛯原　絵里　さん

中学生の部　銅賞　　海と空　　笠置　桃花　さん

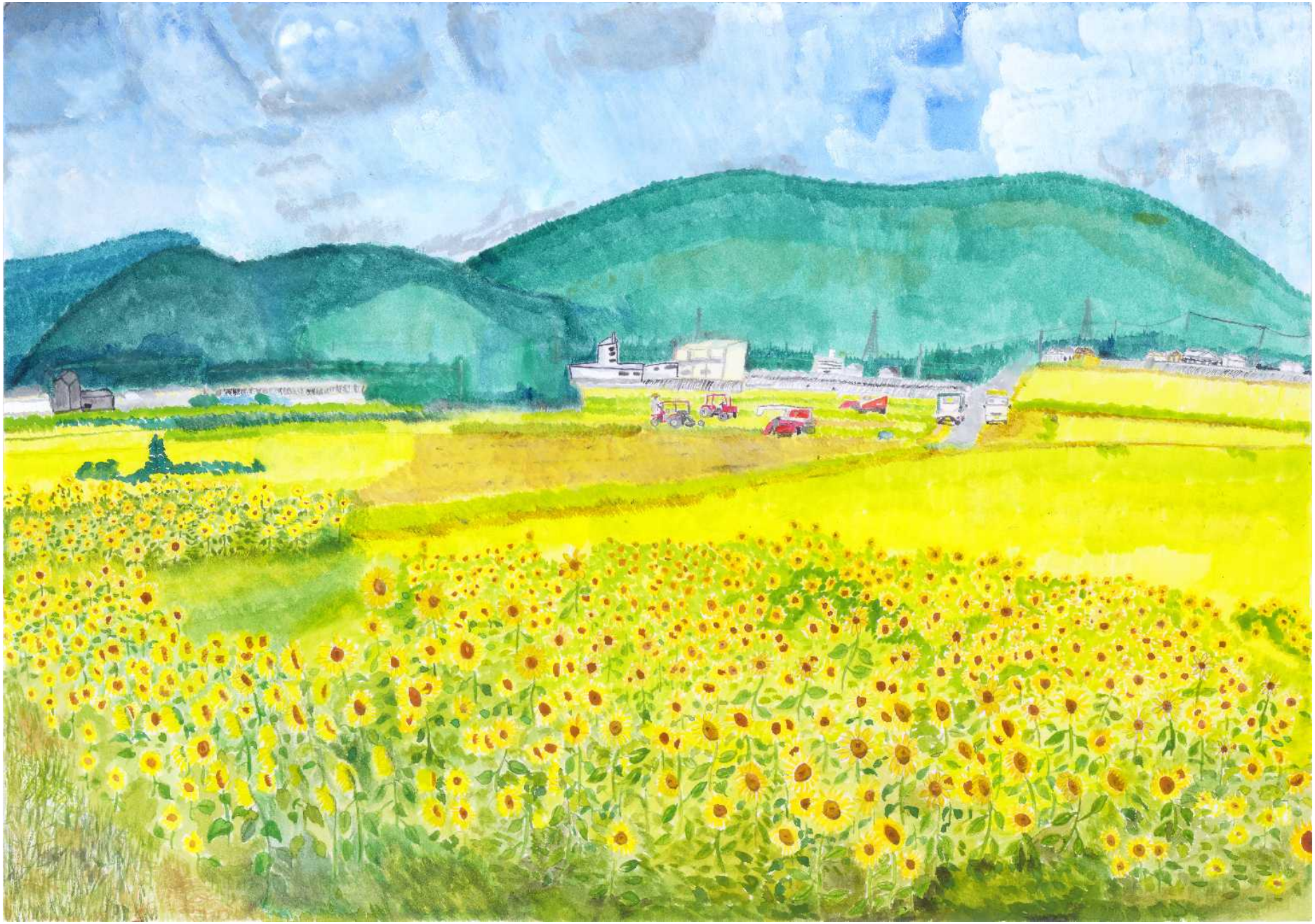

中学生の部　審査員特別賞　　おじいちゃんの畑　　井久保　陽菜　さん

中学生の部　審査員特別賞　　もうすぐ稲かり　　岡崎　妙架　さん

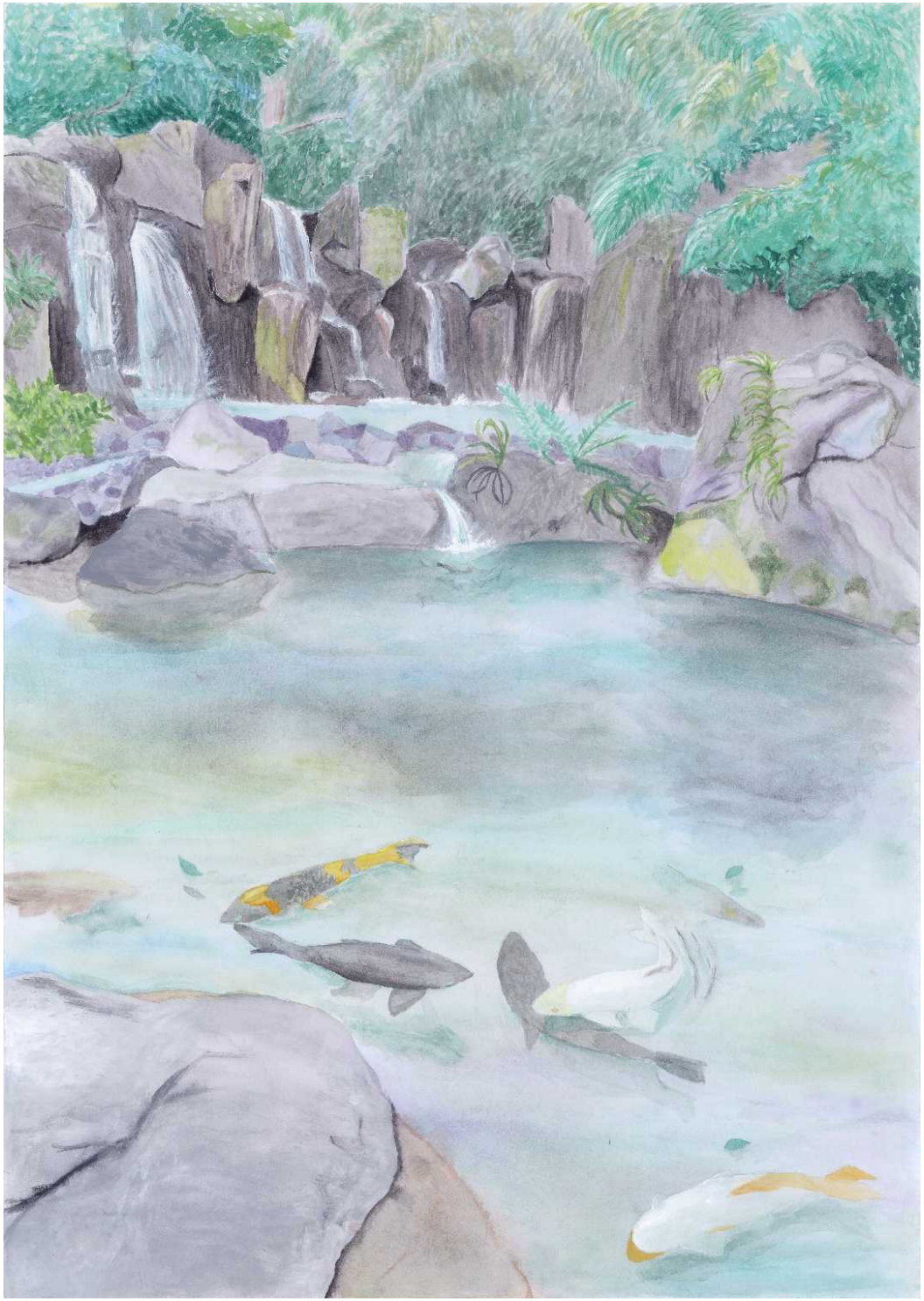

中学生の部

審査員特別賞

キラキラ光る緑と水

樋口　心遙　さん

応募作品数

	応募校数	学年	応募総数①	審査対象外②	審査対象（①-②）
			部門別	部門別	部門別
小学校	38	1･2 年生の部	275	10	265
		3･4 年生の部	312	14	298
		5･6 年生の部	442	22	420
		小学校合計	1,029	46	983
中学校	10	1～3 年生	254	1	253
合　計			1,283	47	1,236

受賞作品数

部門	金賞	銀賞	銅賞	審査員賞	入選	計
小学1･2年生の部	1	1	1	3	9	15
小学3･4年生の部	1	1	1	3	10	16
小学5･6年生の部	1	1	1	3	3	9
中学生の部	1	1	1	3	7	13
合計	4	4	4	12	29	53