

上階床面線

A	33.250 × 7.650	254.363	256.34%
B	2.480 × 525 × 2	2.622	
1階床面線			
A	33.250 × 1.175	39.063	61.487%
B	3.200 × 1.175 × 2	7.52	
C	3.860 × 375 × 2	7.527	
D	7.560 × 375	7.371	($\times 1.5$)
有効面積			
			20.456

1階床面線

A	33.200 × 7.600	252.32	756.048%
B	2.480 × 500 × 2	2.478	
1階床面線			
A	33.200 × 1.200	39.84	62.8%
B	3.200 × 1.200 × 2	7.68	
C	3.860 × 1.000 × 2	7.72	
D	7.560 × 1.000	7.56	($\times 1.5$)
有効面積			
			20.833

2階床面線

A	33.200 × 7.800	252.32	
1階床面線			
A	33.200 × 1.200	39.84	67.8%
B	3.200 × 1.200 × 2	7.68	
C	3.860 × 1.000 × 2	7.72	
D	7.560 × 1.000	7.56	($\times 1.5$)
有効面積			
			20.833

階	1階	2階	3階	4階	合計
床面積	252.32	252.32	252.32	252.32	1009.32
1階床面線	20.939	20.939	20.939	20.939	83.756
1階床面線	273.253	273.253	273.253	273.253	1093.012

住戸専用部分	共用部分	1階床面線
① 71 × 3.8 269.8	① 12 × 3.8 45.6	① 89 × 1.2 90.8
② 83 × 3.8 315.4	② 12 × 3.8 45.6	② 3.8 × 1.2 3.8
計 585.2	計 91.2	計 94.6

階	上階床面線	1階床面線
A	254.363	252.32
B	2.622	2.478
C	7.371	7.527
D	7.52	7.56
合計	271.856	264.885

図名		
図号		
縮尺		

宮崎県建設課 55 3 11
 公営住宅法第11条
 建築士 野村 伸一
 建築士 野村 伸一

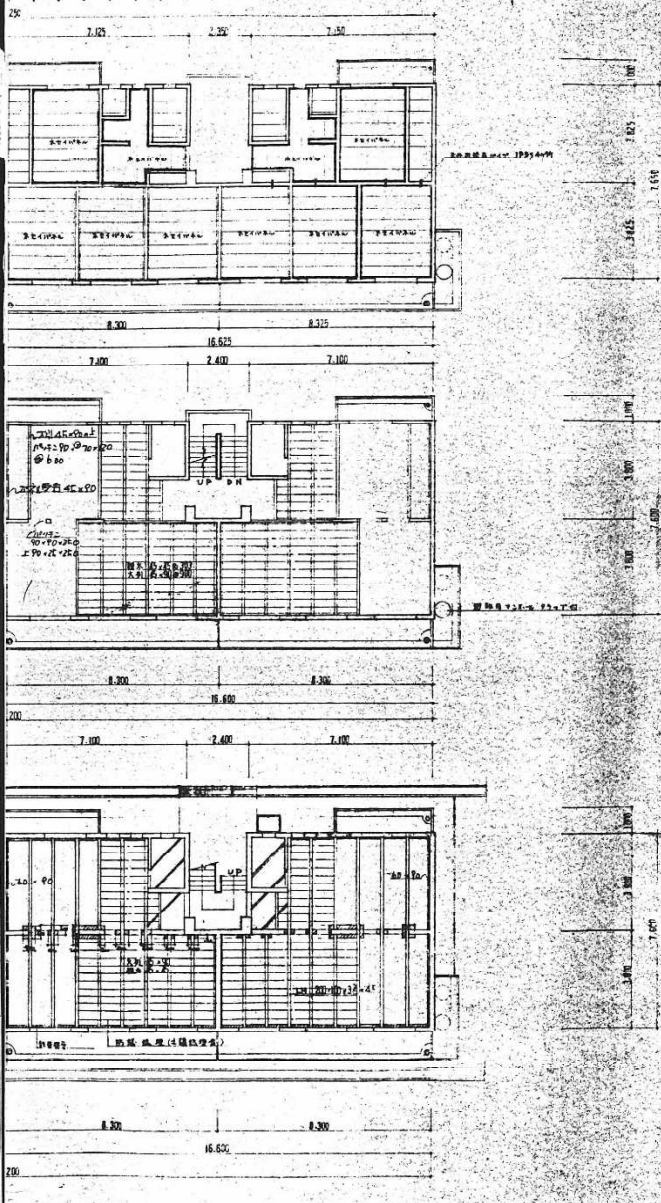
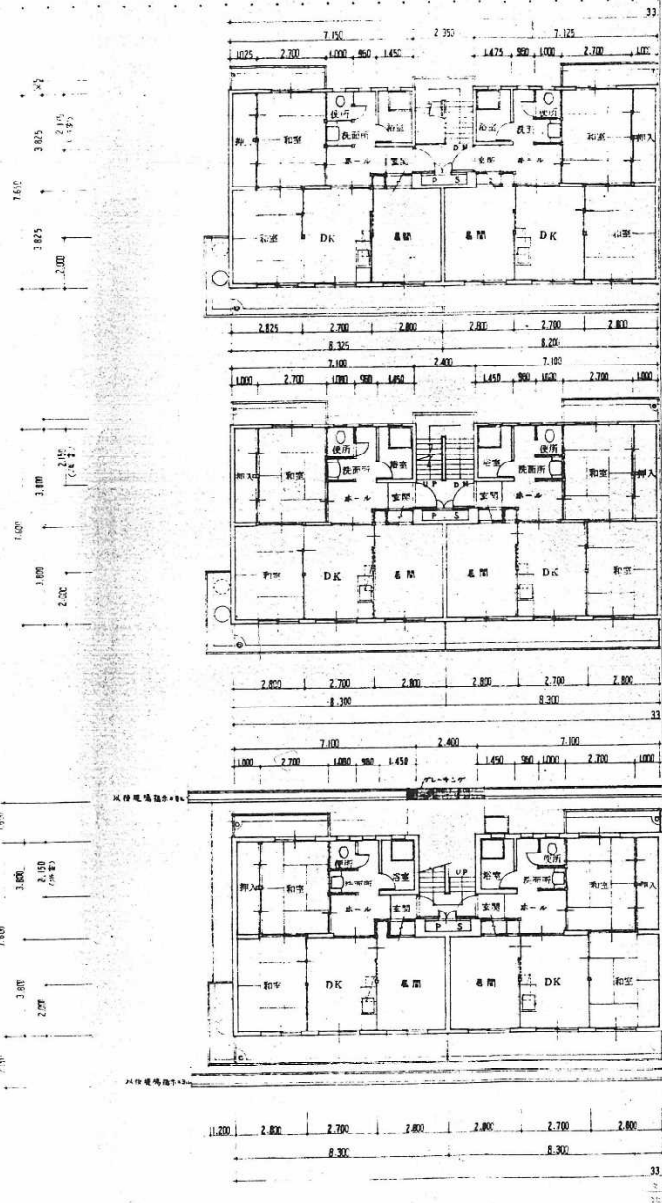

顶层平面图

中间层平面图

底层平面图

172	173	174	175	176	177	178	179	180	181	182	183	184	185	186	187	188	189	190	191	192	193	194	195	196	197	198	199	200
-----	-----	-----	-----	-----	-----	-----	-----	-----	-----	-----	-----	-----	-----	-----	-----	-----	-----	-----	-----	-----	-----	-----	-----	-----	-----	-----	-----	-----

55 3 8
 公寓住宅 12 单元
 新竣工工程
 平面图, 名称图
 1:100
 004
 42

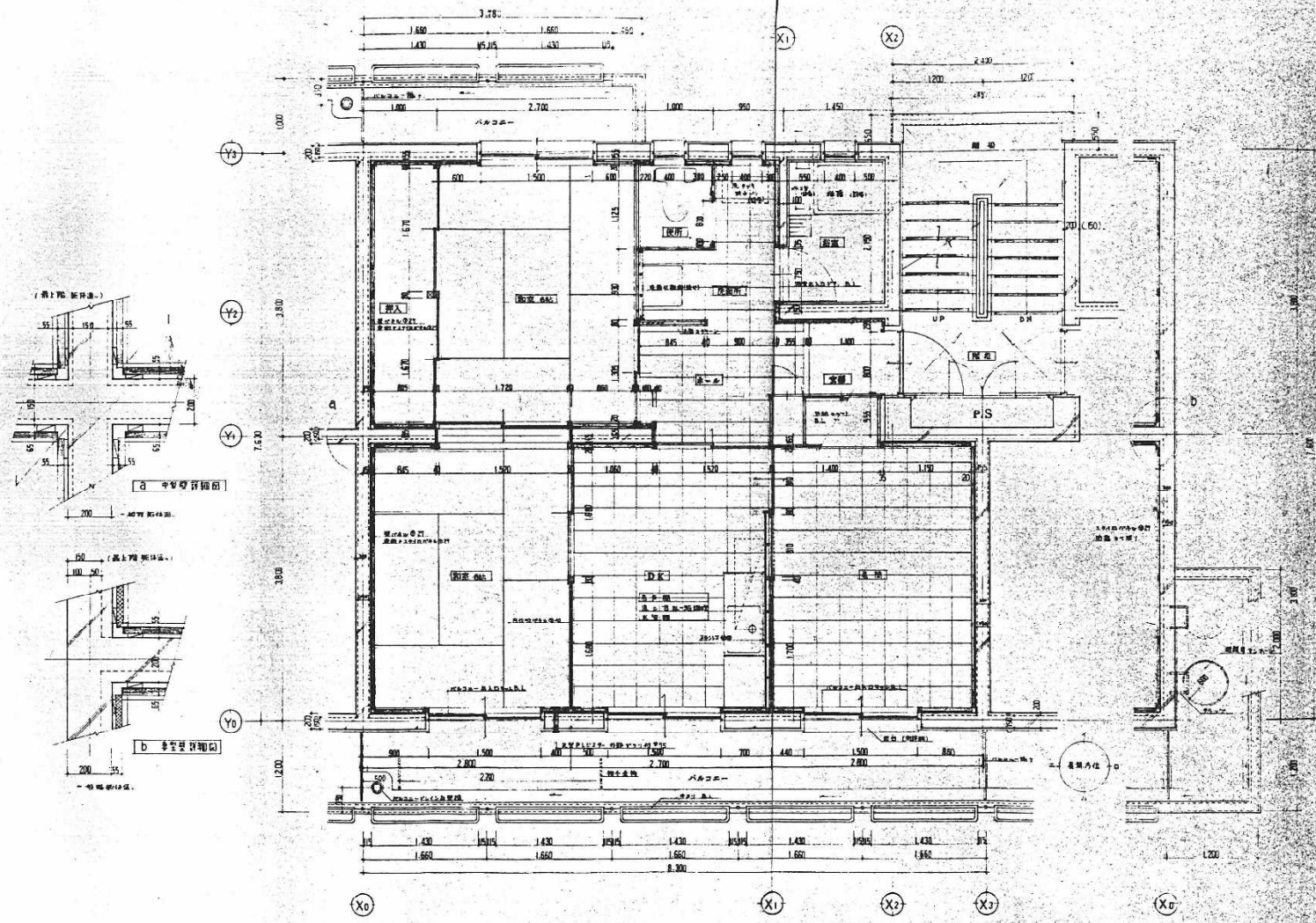

平面詳細図 S-1:30

訂正	月 日	内容	訂正	月 日	内容	宮崎県建築課	55年 3月	公共住宅 2中町	新築工事設計図	306
図								平面詳細図	1/30	42

【57棟・立面図、断面図】

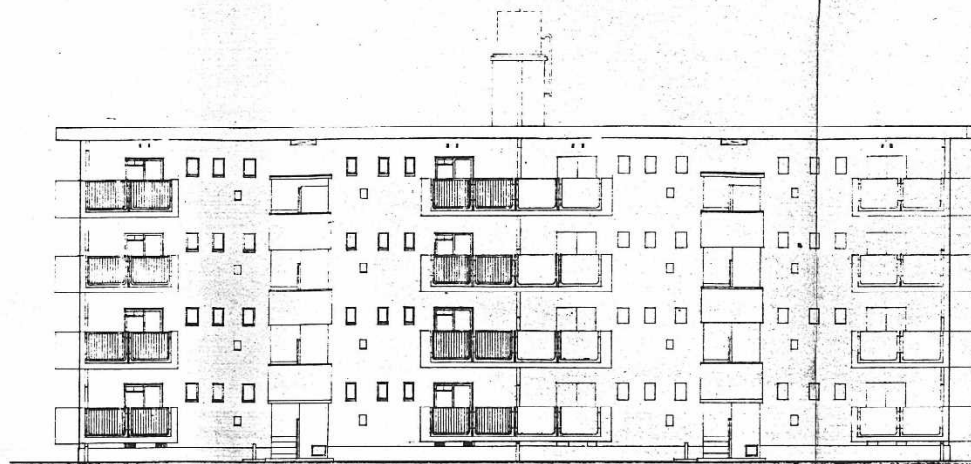

南立面図（北側）

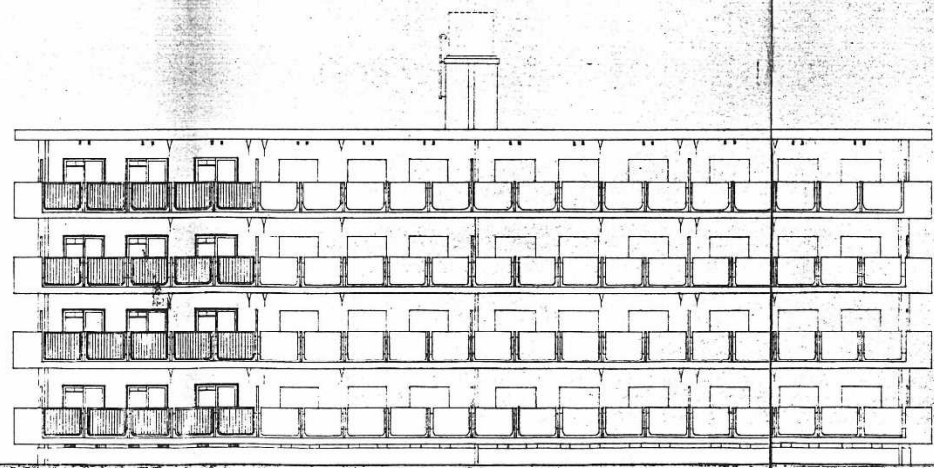
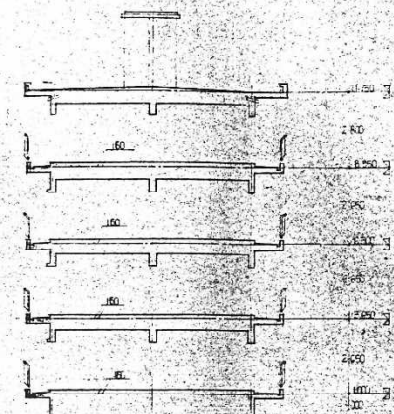

南立面図（南側）

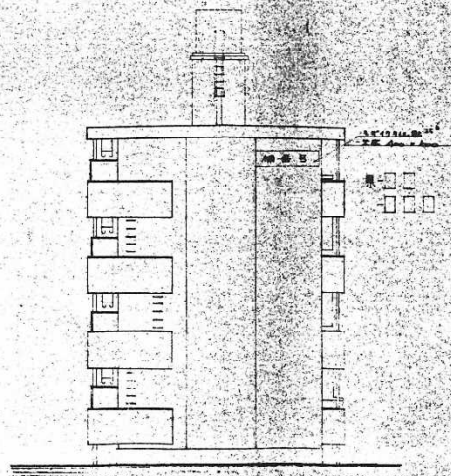

112	A	B	A	B
113				

宮崎県建築課



宮崎県建築課
公営住宅中之新築工事設計図

005
42

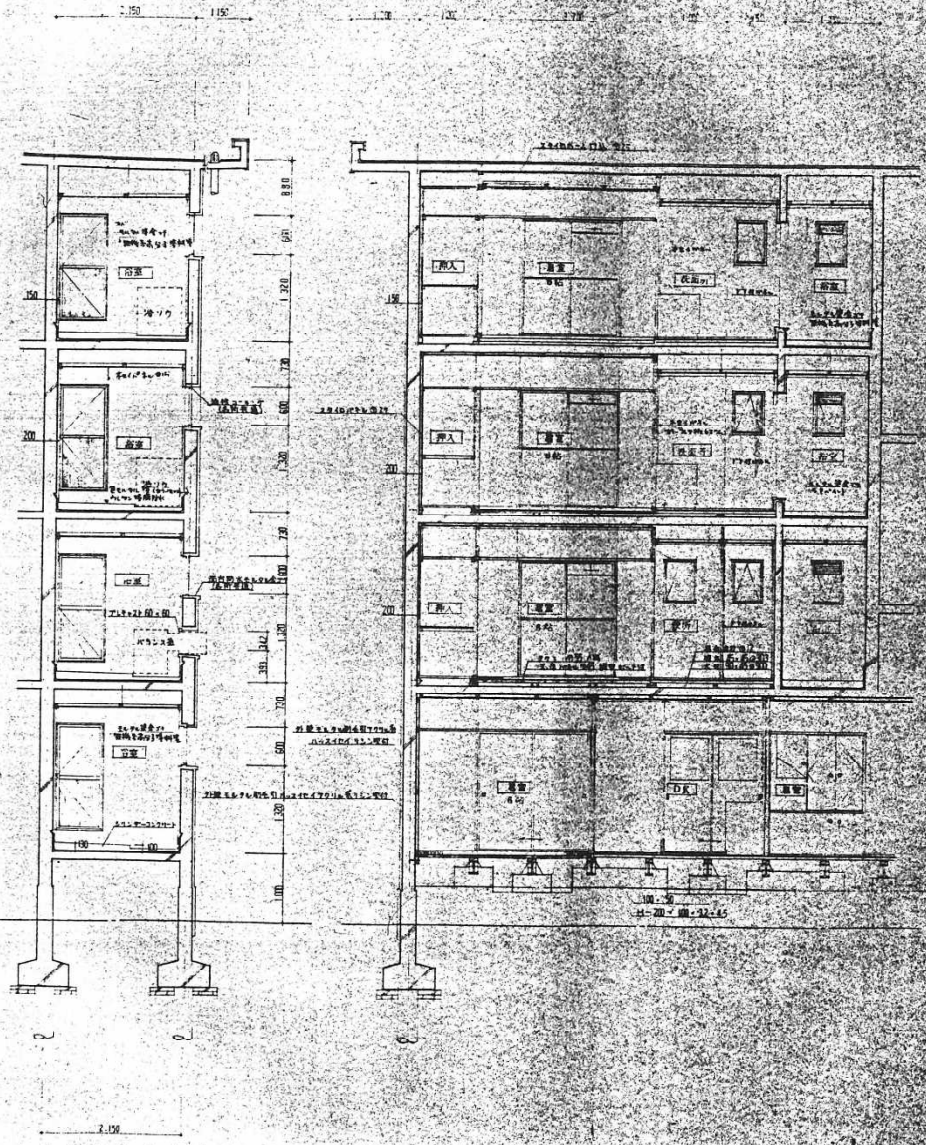
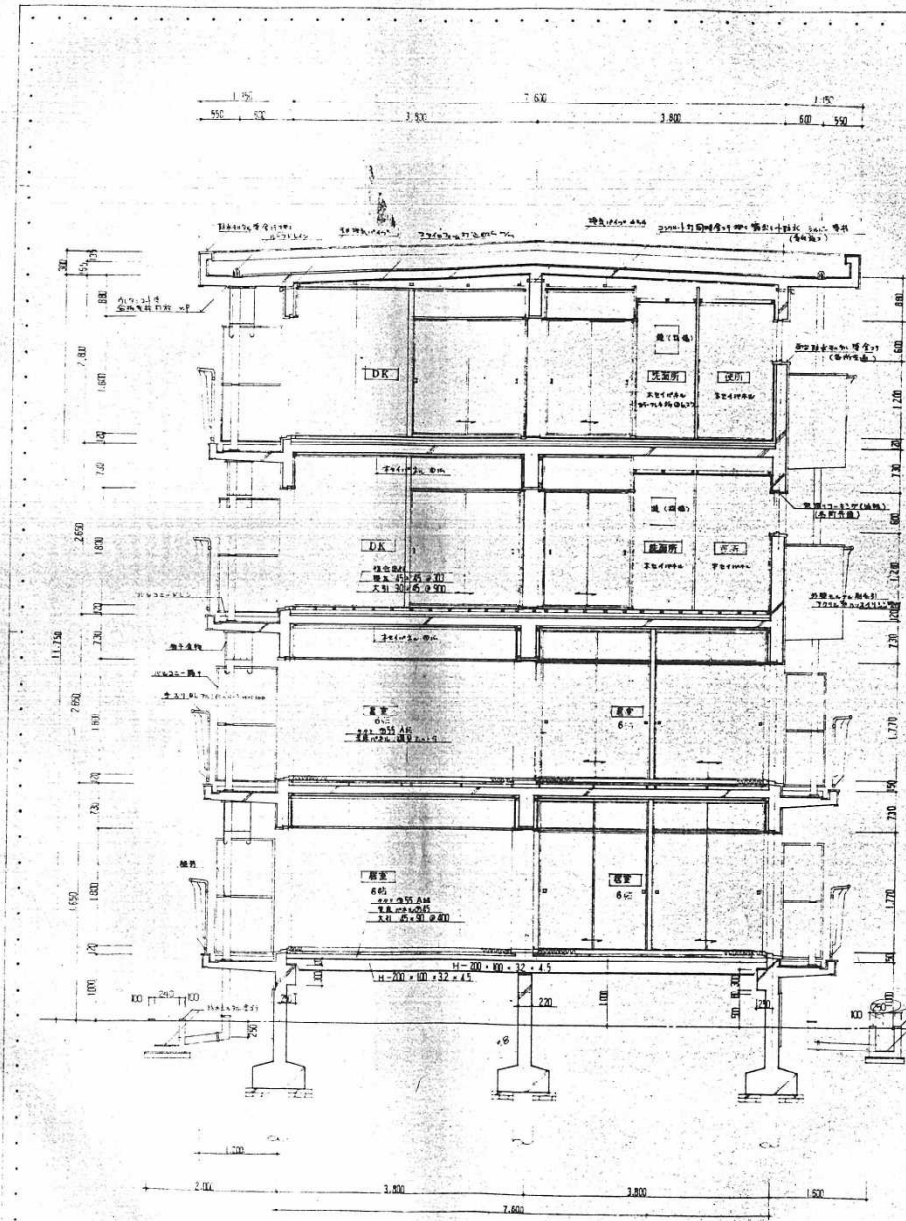

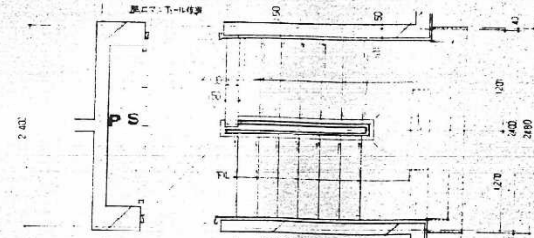

最上階平面図

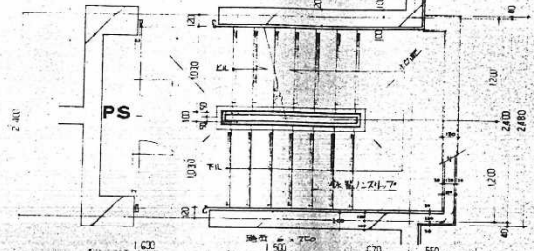

中間階平面図

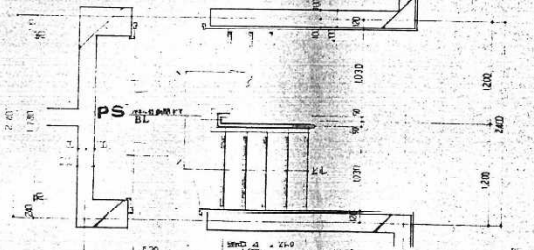

2階平面図

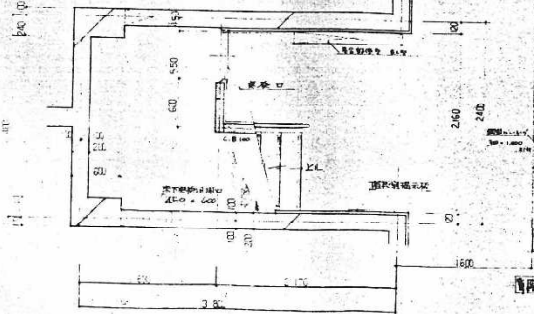

1階平面図

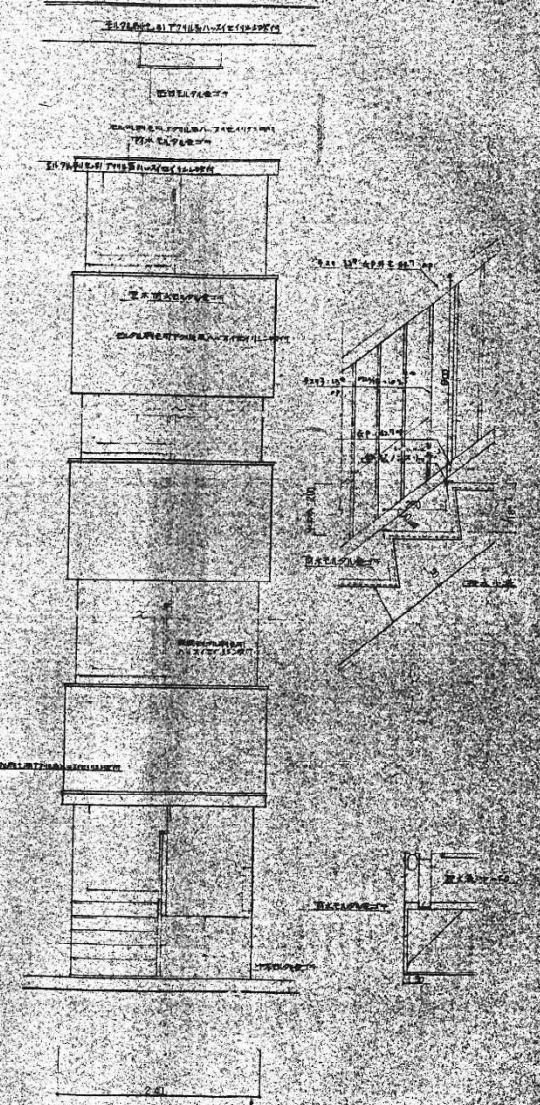
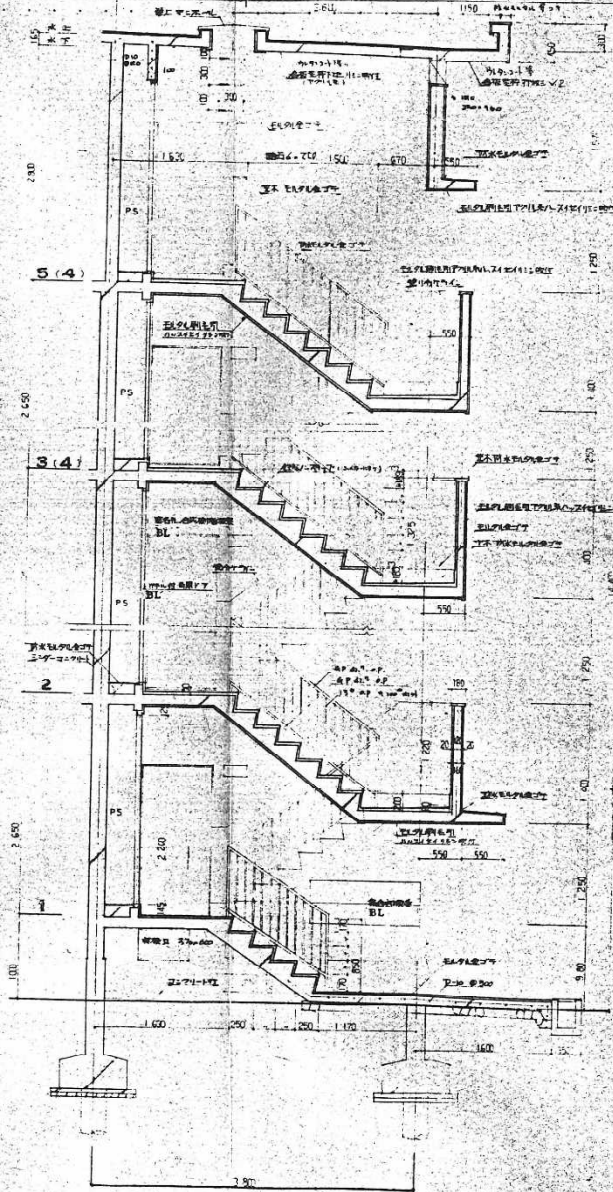
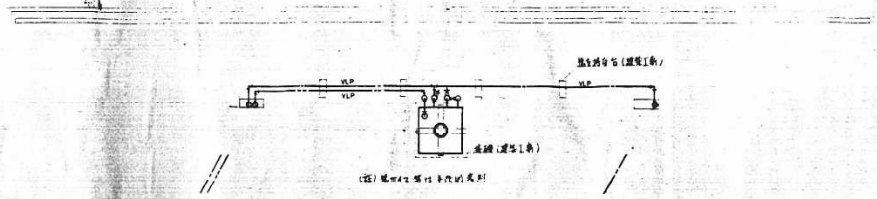

Table with columns for drawing type (図名) and sheet number (枚数).

宮崎県建築課

Project information including '設計者' (Designer), '工事設計図' (Construction Design Drawing), '階段詳細図' (Staircase Detail Drawing), '縮尺' (Scale 1/50), and drawing number '008 42'.



屋上層平面図 1/100

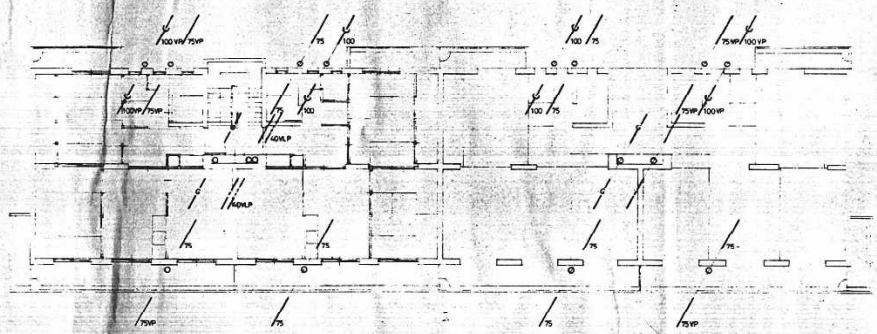

2-5層平面図 1/100

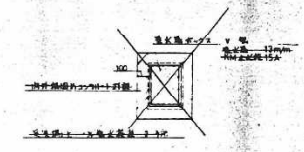
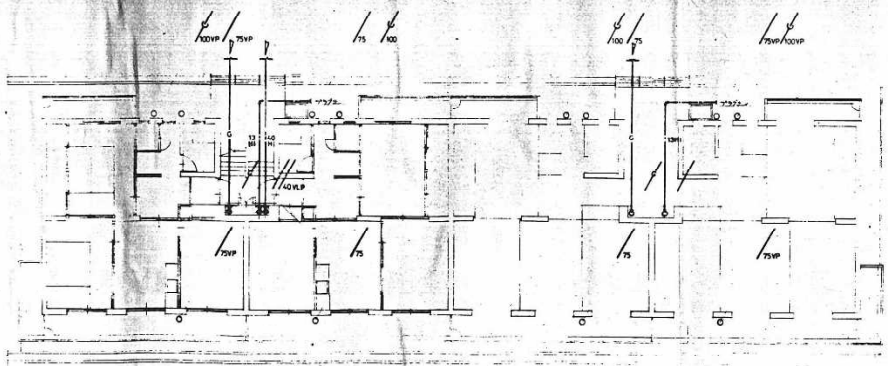

1層平面図 1/100

(注)
 本図は電力供給台の位置を示す図であり、
 実際の電力供給台の位置は別図参照。

<table border="1"> <tr> <td>訂正</td> <td>日</td> <td>内容</td> </tr> <tr> <td> </td> <td> </td> <td> </td> </tr> <tr> <td> </td> <td> </td> <td> </td> </tr> </table>		訂正	日	内容							宮崎県建設課		公営住宅2中耐新築 工事設計書		42.16.30月用	
訂正	日	内容														
平面図				1/100		P 3										

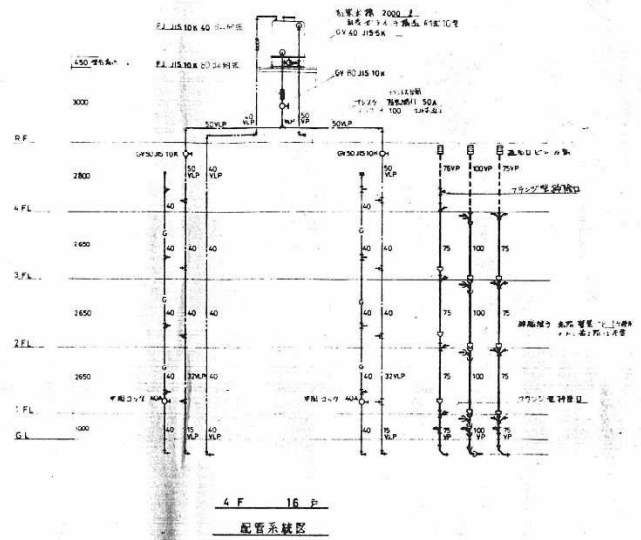

4 F 16 戸
配管系統図

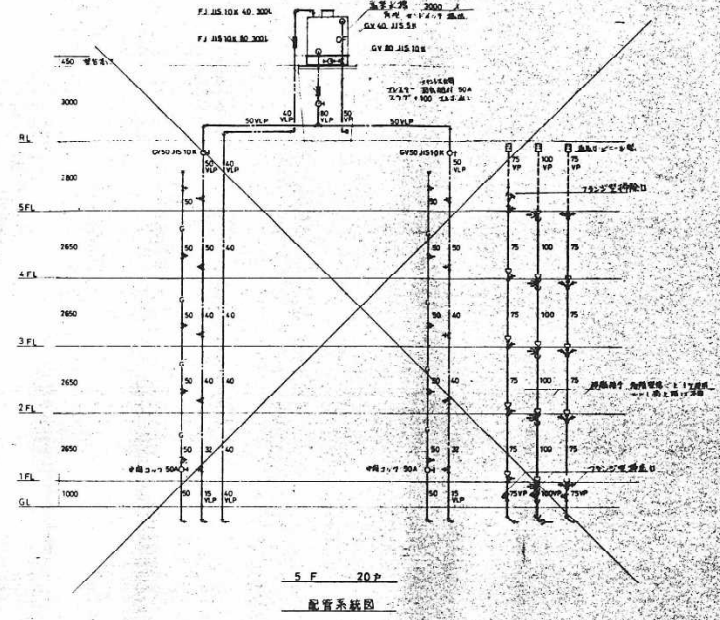

5 F 20 戸
配管系統図

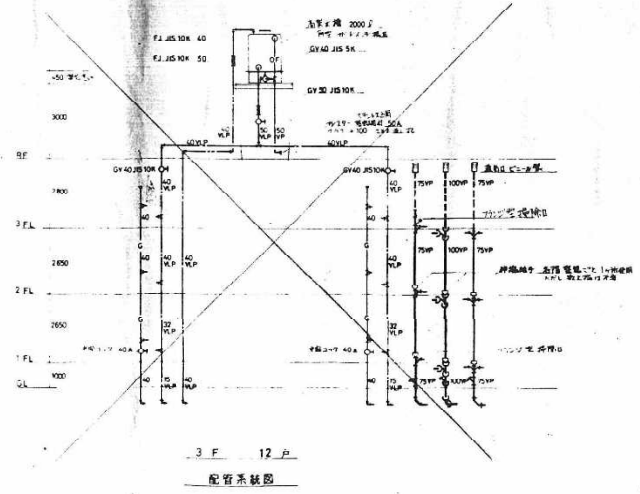

3 F 12 戸
配管系統図

訂正	欄	訂正	欄	富崎興産建設	設計	年月日	公営住宅 中耐新築 工事設計図	図番	1/100	4.16.20 印刷	P / 6
図名							配管系統図				

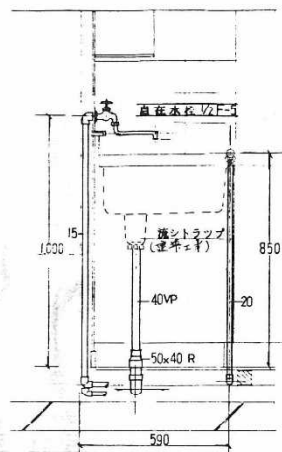

台所新面詳細図 1/10

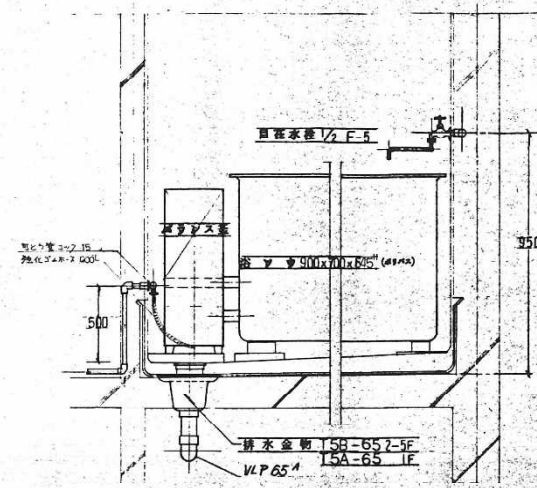
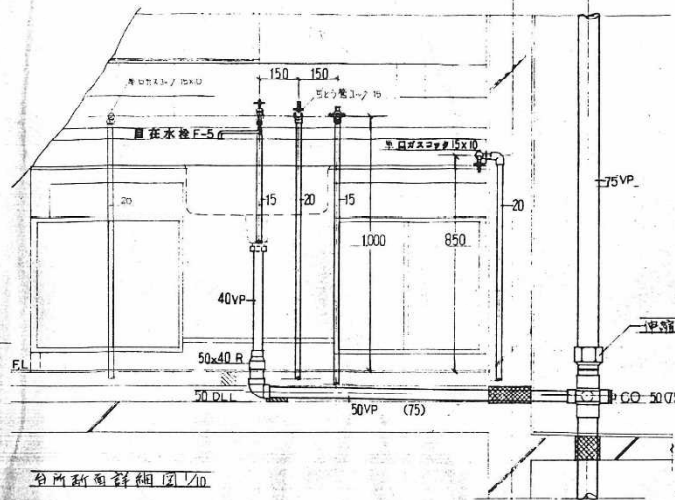

浴室新面詳細図 1/10

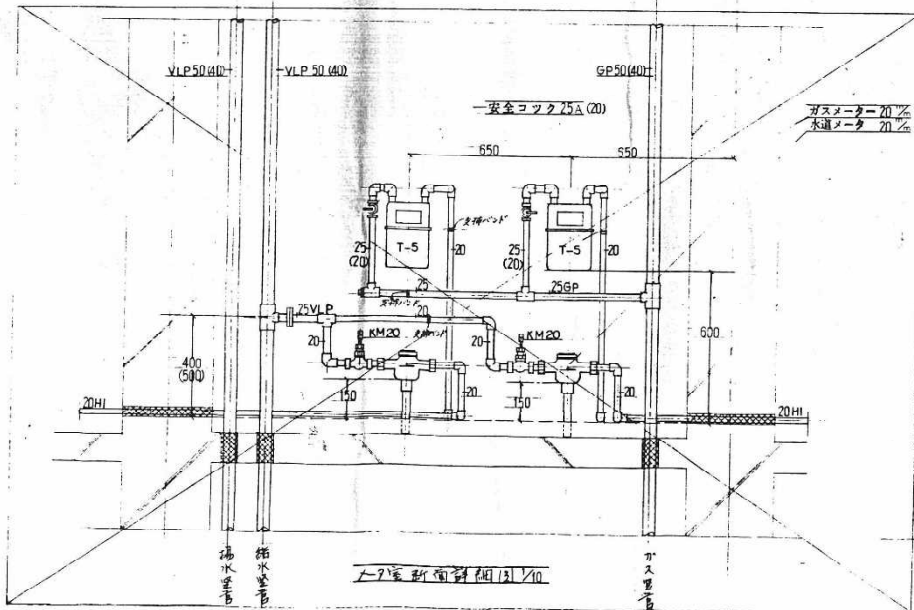

台所新面詳細図 1/10

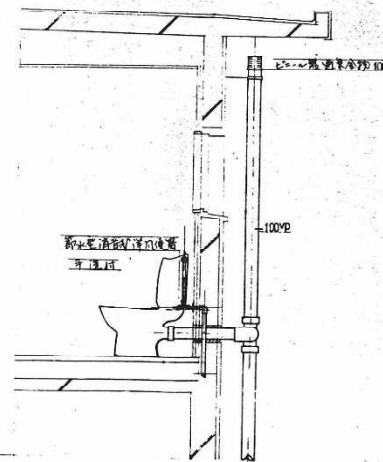

便所新面詳細図 1/20

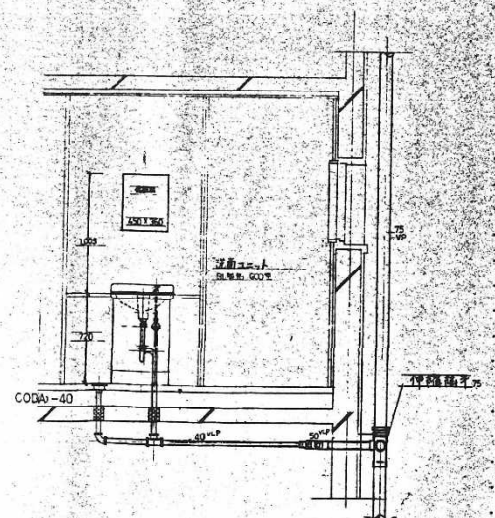

便所新面詳細図 1/20

訂定			
変更			

宮崎県建築課

公営住宅 中園新築 工事設計書
各部詳細図 1/10 1/20

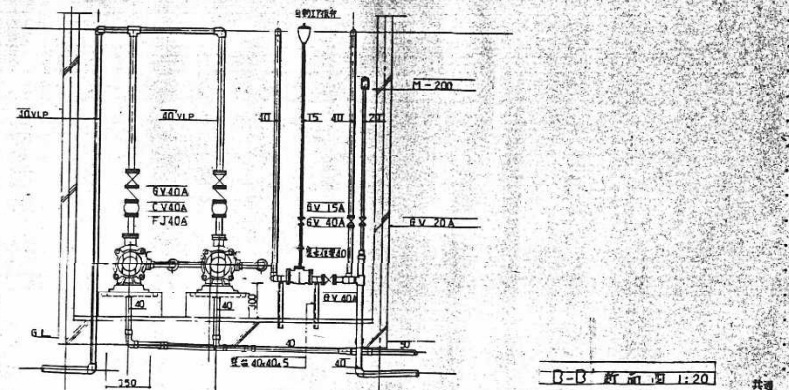
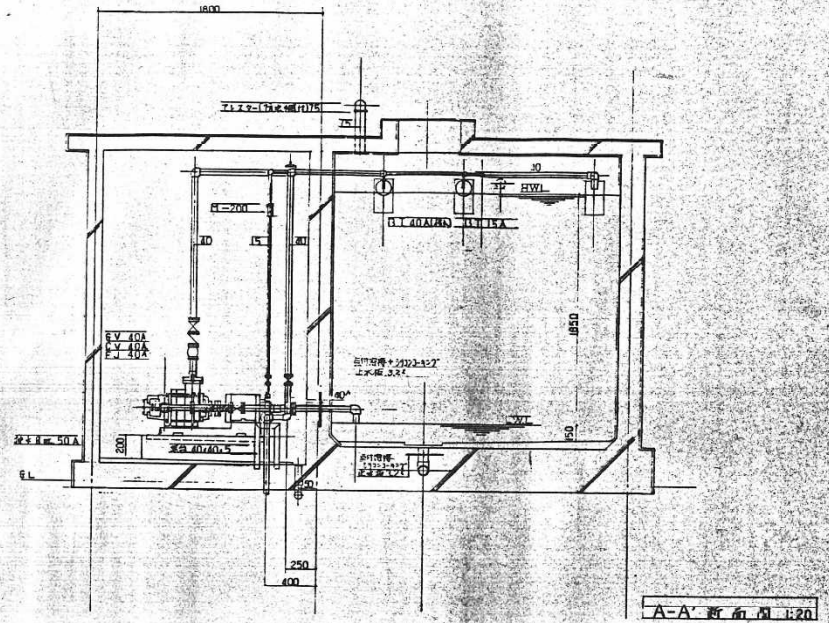
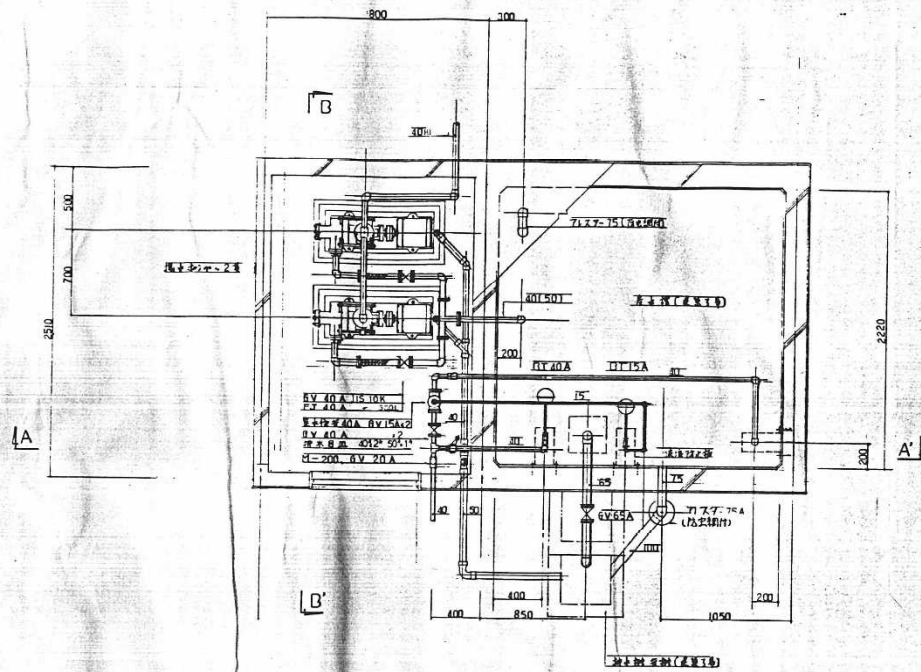

高圧ポンプ仕様

高圧ポンプ	仕様	角度
1	40° x 110mm x 58mm x 37kW (3° x 200V x 4P)	30°
2	40° x 110mm x 42mm x 22kW (3° x 200V x 4P)	24° 20' 18" 16"
3	40° x 110mm x 27.5mm x 15kW (3° x 200V x 4P)	12°

宮崎県建築課
 宮崎県公営住宅 中野
 受水槽ポンプ室配管図
 新築工事設計図
 4.24
 P 8

訂正	内容	日付	担当者

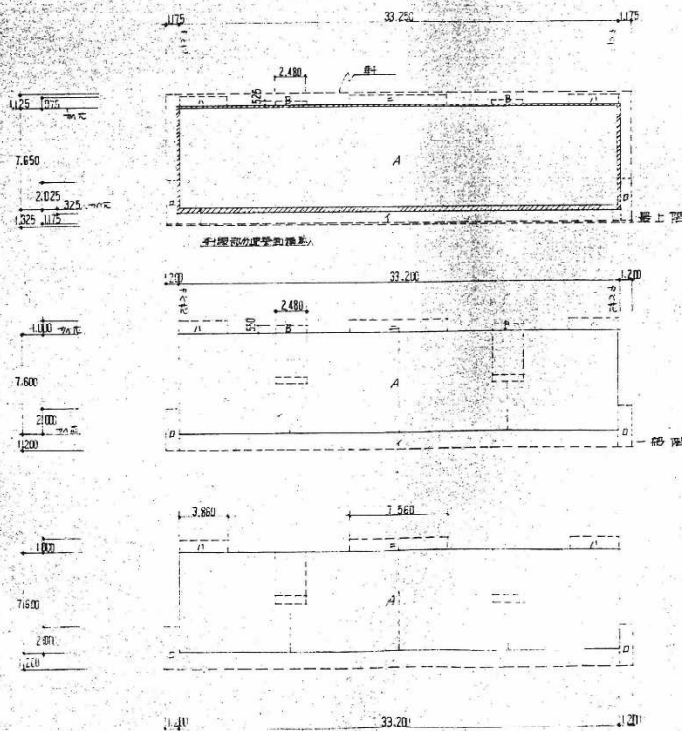
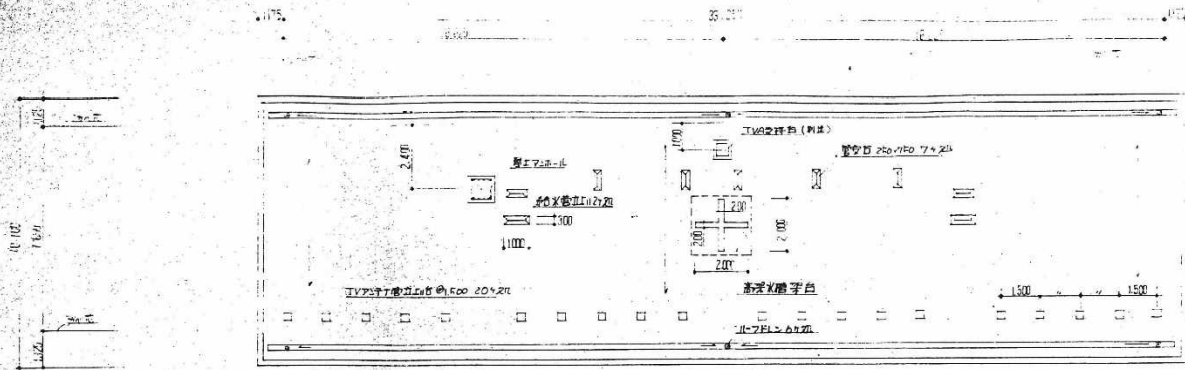

最上階平面積

A	33.250 × 7.650	254.363	256.967
B	2.480 × 525 × 2	2.612	
坪数ニ含ム面積			
イ	33.250 × 1.175	39.063	61.487
ロ	3.200 × 1.175 × 2	7.52	
ハ	3.860 × 975 × 2	7.527	
ニ	7.560 × 975	7.371	(×1/2)
有効面積			
		20.496	

一般階平面積

A	33.200 × 7.600	252.32	256.048
B	2.480 × 550 × 2	2.728	
坪数ニ含ム面積			
イ	33.200 × 1.200	39.84	62.8
ロ	3.200 × 1.200 × 2	7.68	
ハ	3.860 × 1.000 × 2	7.72	
ニ	7.560 × 1.000	7.56	(×1/2)
有効面積			
		20.933	

1階平面積

A	33.200 × 7.600	252.32	256.048
坪数ニ含ム面積			
イ	33.200 × 1.200	39.84	62.8
ロ	3.200 × 1.200 × 2	7.68	
ハ	3.860 × 1.000 × 2	7.72	
ニ	7.560 × 1.000	7.56	(×1/2)
有効面積			
		20.933	

面積計算表					
階層	1階	2階	3階	4階	合計
建築面積					274.764
坪数ニ含ム面積	252.32	256.048	255.048	256.967	1,019.383
坪数ニ含ム面積	20.933	20.933	20.933	20.496	83.395
坪数ニ含ム面積	273.253	275.981	275.981	277.463	1,102.678

一般階 中間階付 1階面積			
住戸敷地面積	共用部分	坪数ニ含ム面積	坪数ニ含ム面積
① 7.1 × 3.8 26.98	② 1.2 × 3.8 4.56	③ 8.3 × 1.2 9.96	
④ 8.3 × 3.8 31.54	⑤ 1.24 × 0.55 0.682	⑥ 3.78 × 1.0 3.78	
計	計	計	計
68.52	5.242	19.74	
坪数ニ含ム面積	63.62	1374 × 1/4	4.58
坪数ニ含ム面積	68.342		

建築面積		(㎡)
A	最上階平面積	256.967
B	33.250 × 0.325	10.806
C	33.250 × 0.125	4.156
D	(7.65 × 0.325 × 0.125) × 2	2.859
合計		274.764

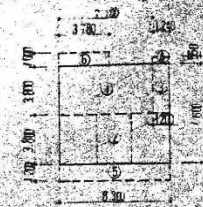

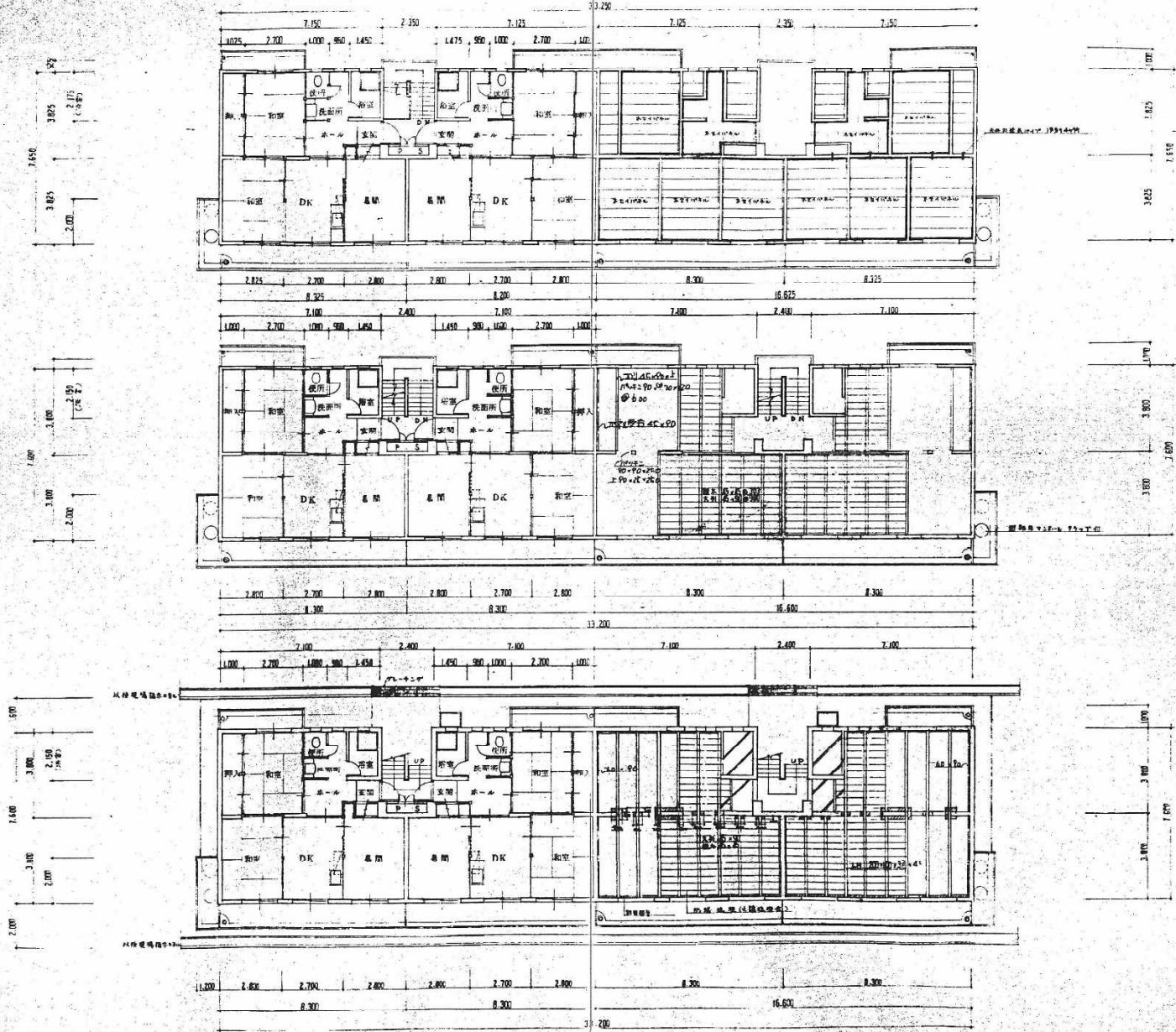

最上階平面図

中間階平面図

1階平面図

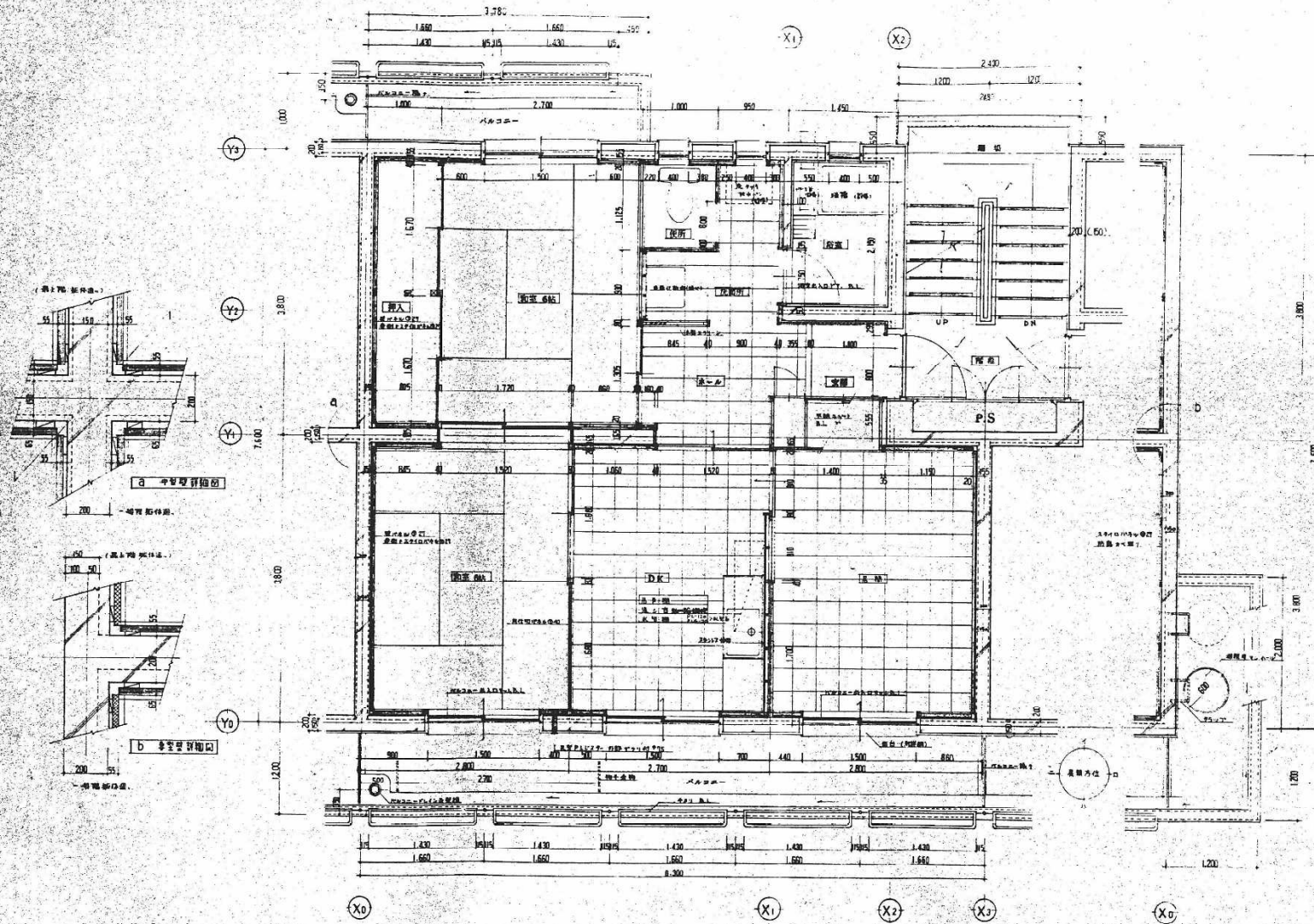

平面詳細図 S-1:30

<table border="1"> <tr> <td>日</td> <td>月</td> <td>年</td> <td>日</td> <td>月</td> <td>年</td> </tr> <tr> <td> </td> <td> </td> <td> </td> <td> </td> <td> </td> <td> </td> </tr> </table>	日	月	年	日	月	年							宮崎県建築課 55年3月 公営住宅 2中街 新築 工事設計図 平面詳細図 1/30	06 42
日	月	年	日	月	年									



图 58-1 (1/200) 58 栋 (1/200) 立面图



图 58-2 (1/200) 58 栋 (1/200) 立面图



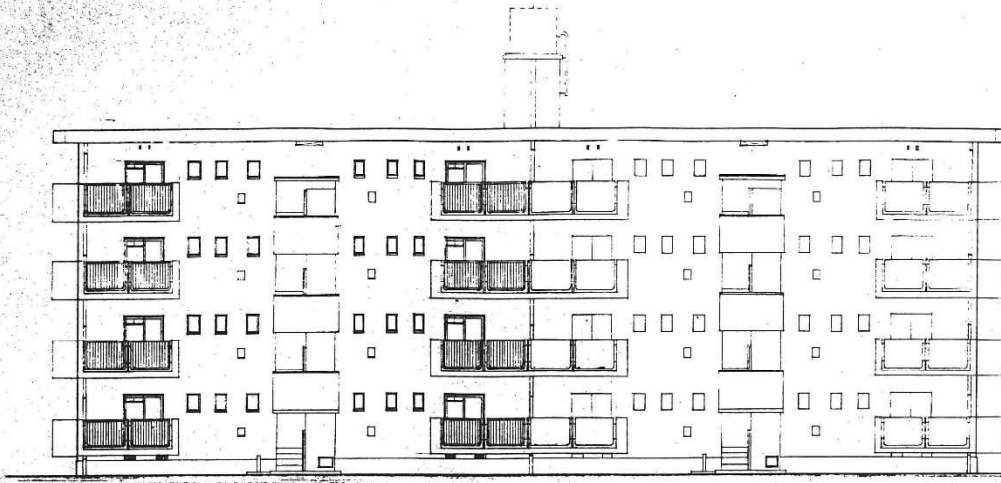

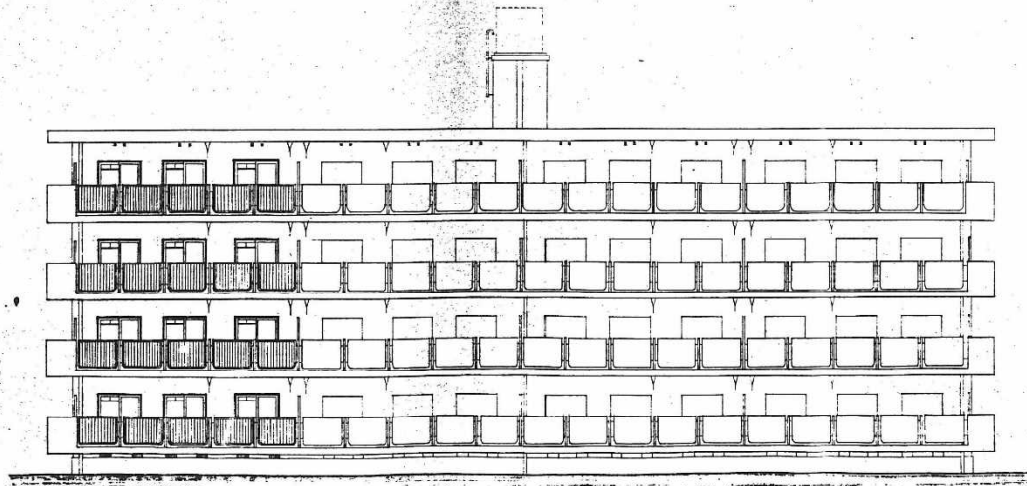
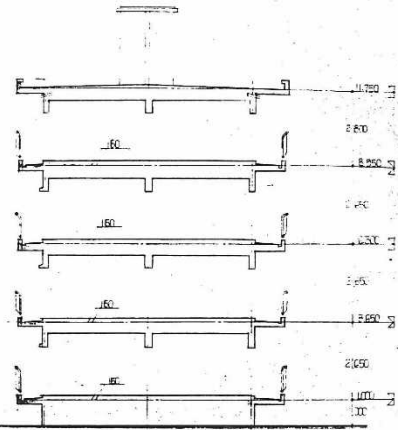
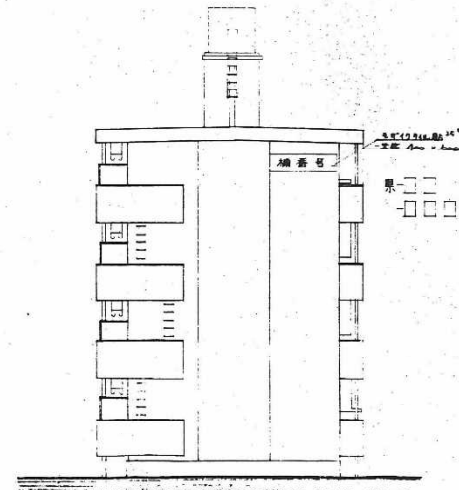
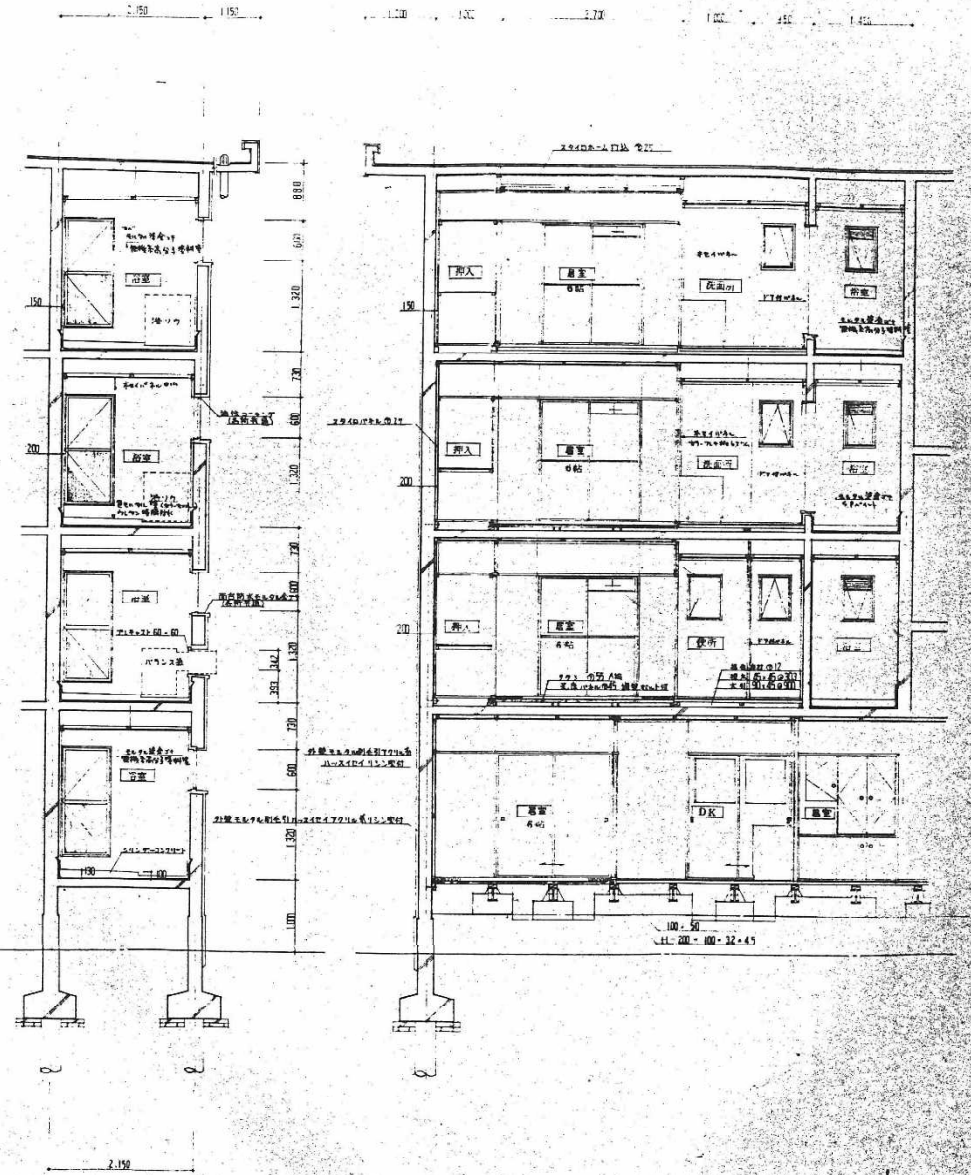
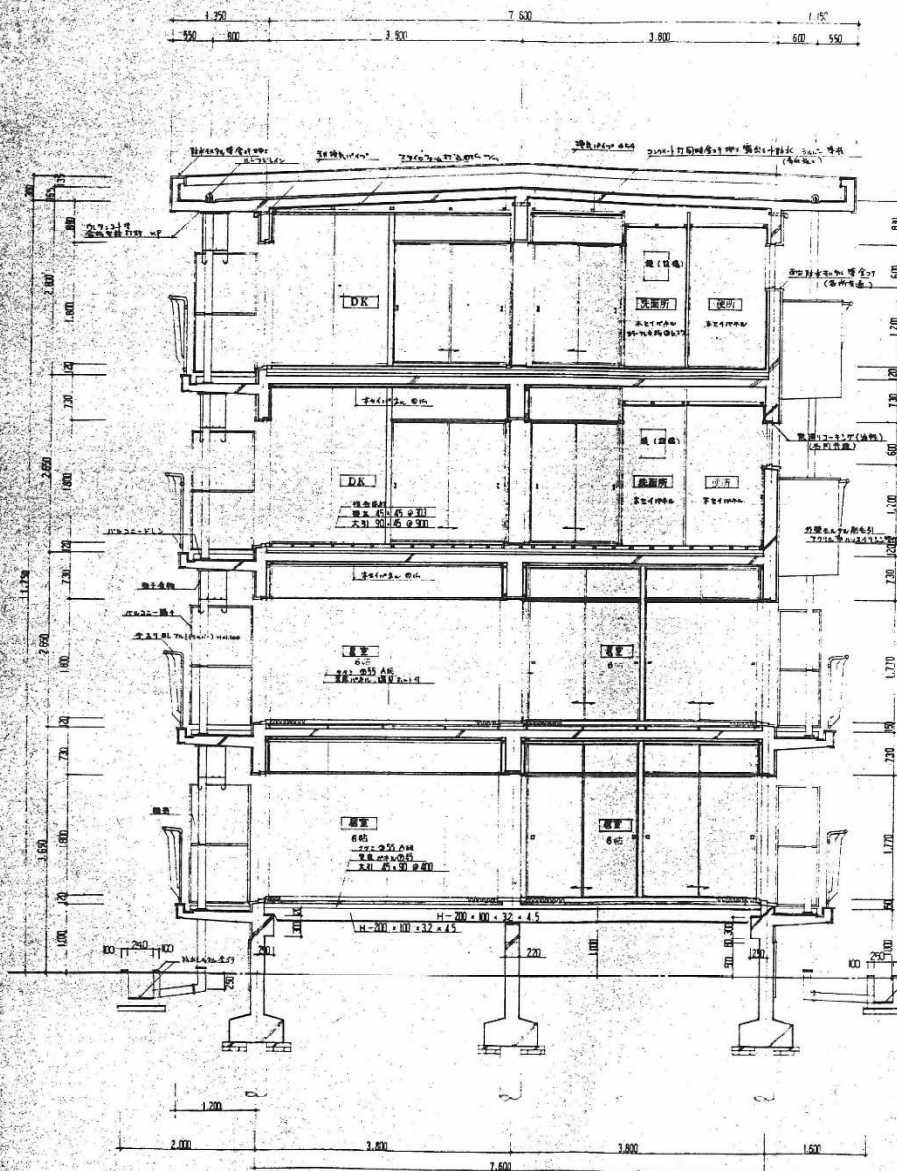
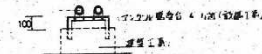
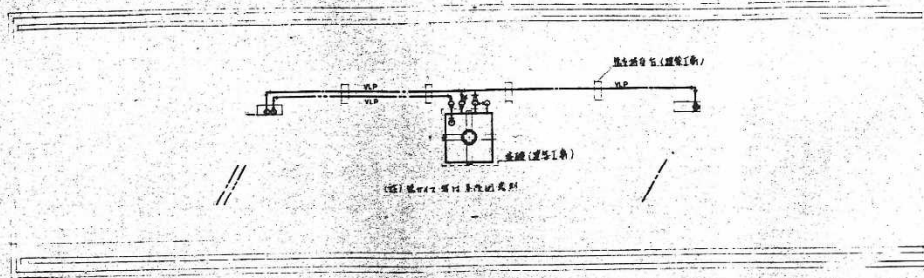

屋上階平面図 1/100

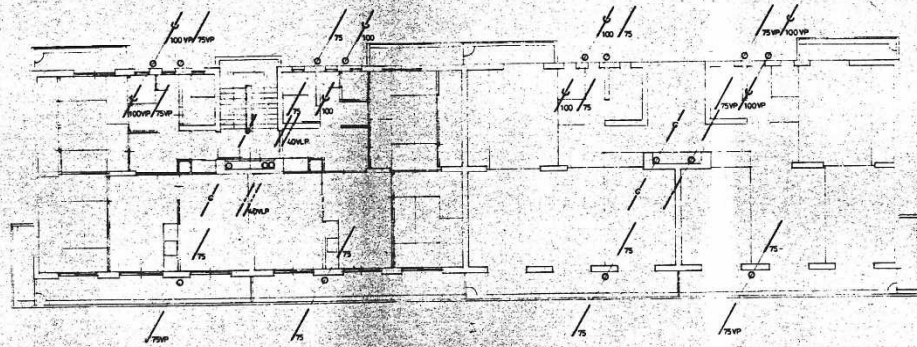

2-5階平面図 1/100

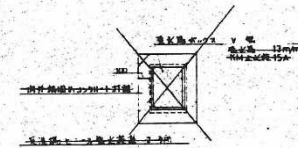
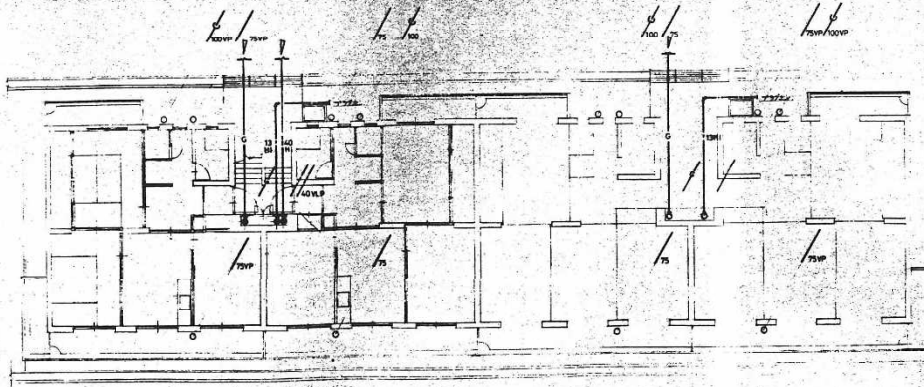

(注)
 1. 電気設備台は配電工機を収納する用です。
 2. 電気設備台は100×100mmの寸法です。

1階平面図 1/100

<table border="1"> <tr> <td>図名</td> <td>58棟・設備平面図</td> </tr> <tr> <td>図尺</td> <td>1/100</td> </tr> <tr> <td>図種</td> <td>平面図</td> </tr> </table>	図名	58棟・設備平面図	図尺	1/100	図種	平面図	宮崎県建築課 工事監理課	公共住宅2中新築 工事監理課	42,16.00 ㎡ P 5
図名	58棟・設備平面図								
図尺	1/100								
図種	平面図								

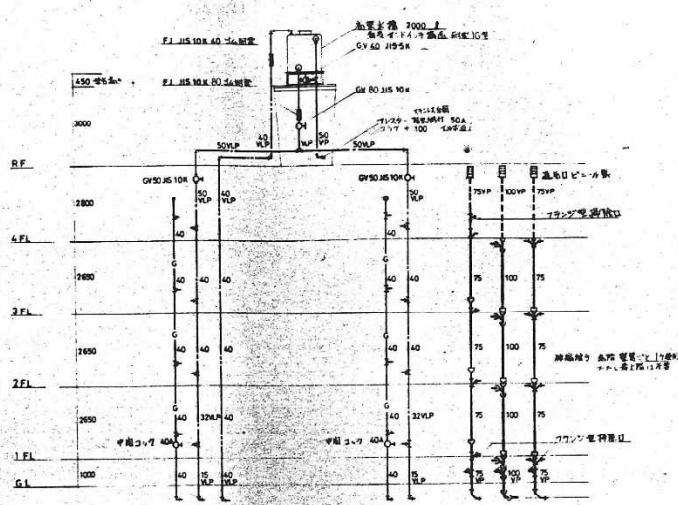

4 F 16戸
配管系統図

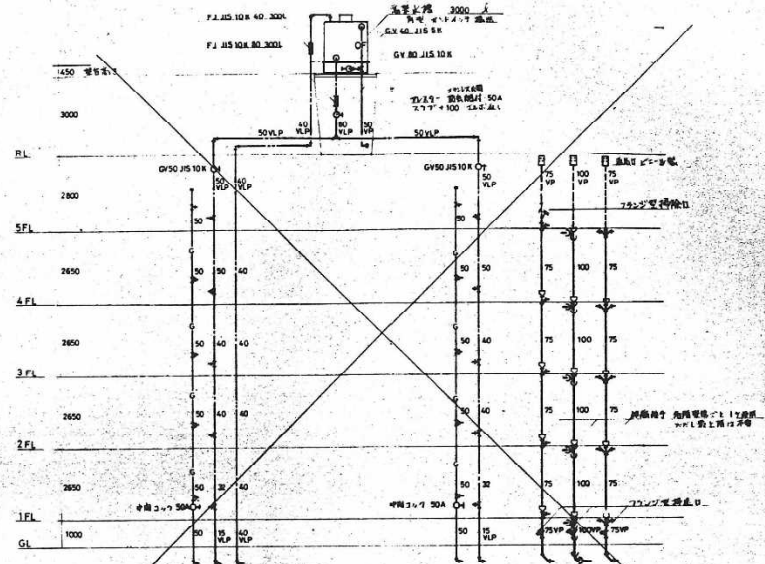

5 F 20戸
配管系統図

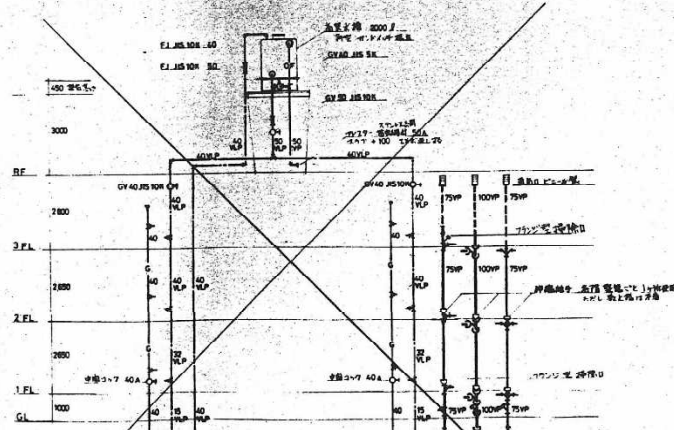

3 F 12戸
配管系統図

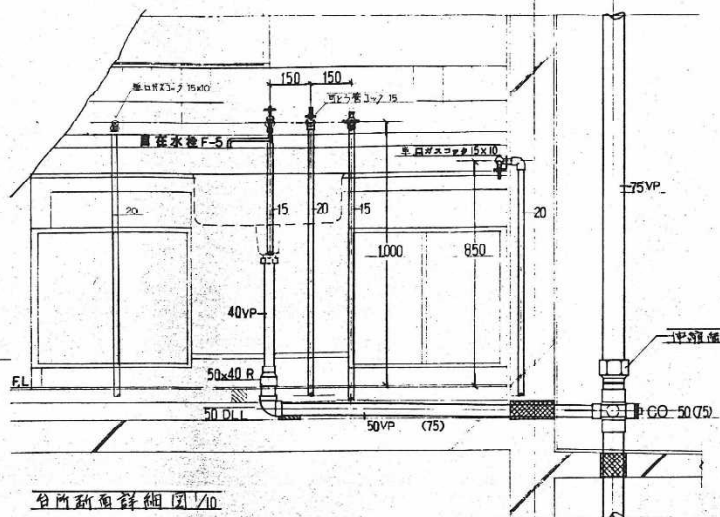
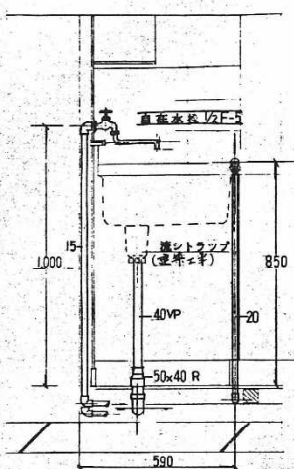

台所新面詳細図 1/10

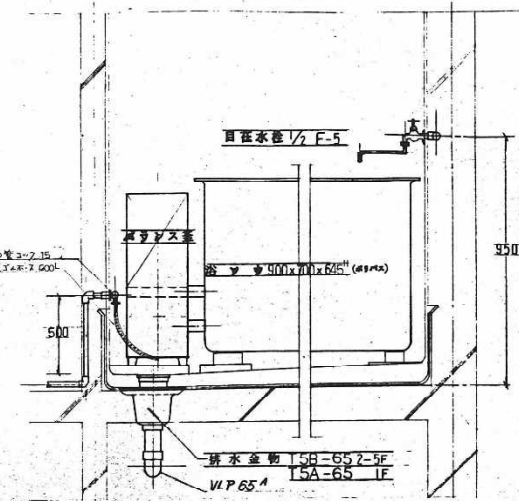

浴室新面詳細図 1/10

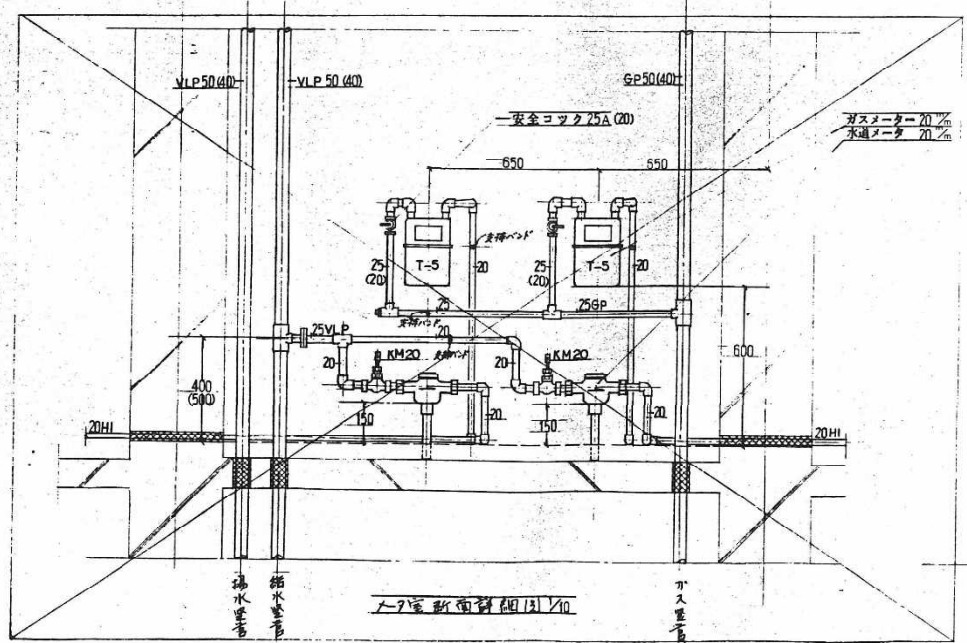

浴室新面詳細図 1/10

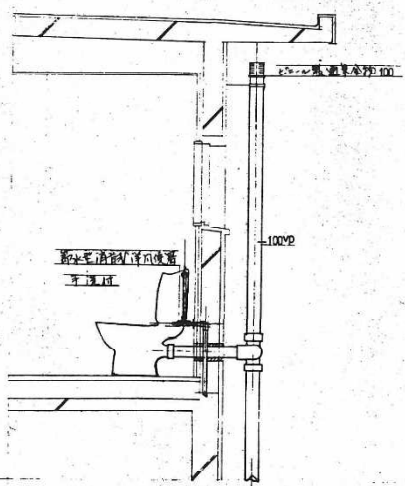

便所新面詳細図 1/10

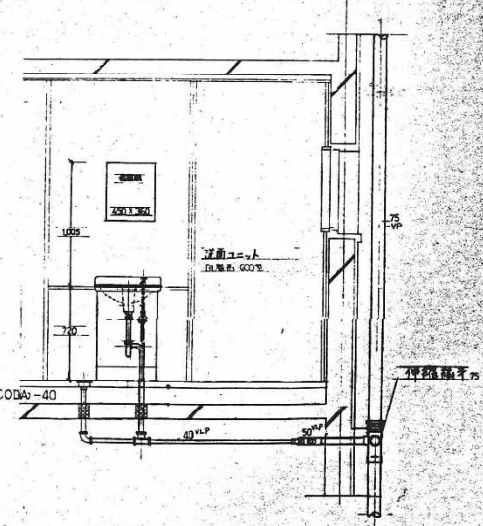

洗面新面詳細図 1/10

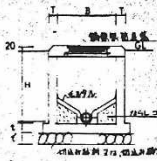

排水断面図及び寸法表

記号	B	H	T	t	y	鋼鉄製蓋
SC-1	350 x 350	450	100	100	100	MHA-35
2	450 x 450	460	600	100	120	45
3	600 x 600	610	1200	120	120	50
4	900	1210	2500	150	150	60
5	1200	2510	3500	180	200	80

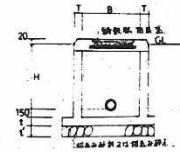

排水断面図及び寸法表

記号	B	H	T	t	y	鋼鉄製蓋
RC-1	350 x 350	450	100	100	100	MHA-35
2	450 x 450	460	600	100	100	45
3	600 x 600	610	1200	120	120	50
4	900	1210	2500	150	150	60
5	1200	2510	3500	180	200	80

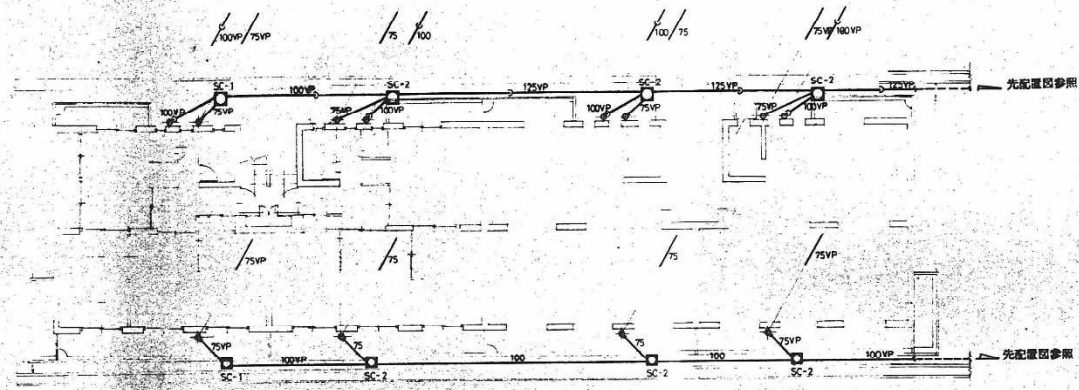

① 排水平面図 1/100

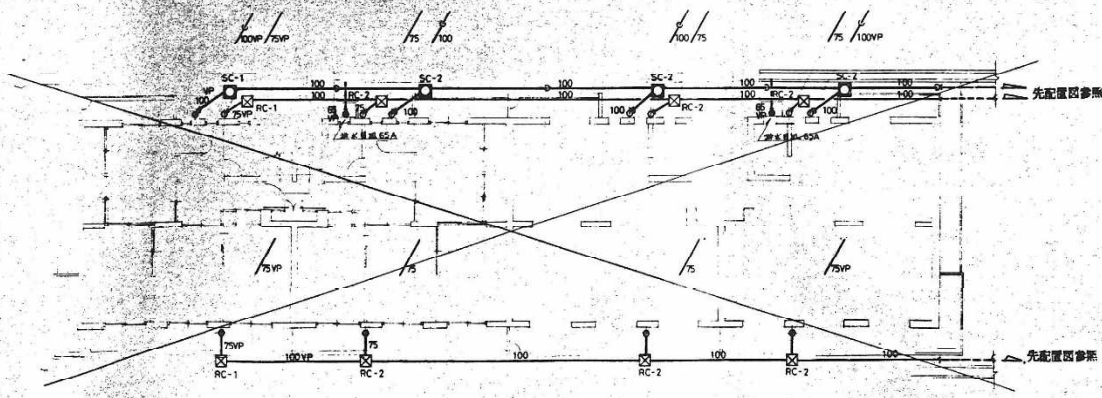

② 排水平面図 1/100

諸記事項
 排水方向は自然方向(配管図に20)の場合は排水平面図に示す。
 配管口径は、配管径比(YP)とYD。
 配管口径は、配管径比(YP)とYD。
 配管口径は、配管径比(YP)とYD。

注
 A 配管口径換算の寸法
 B 同一配管口径の寸法

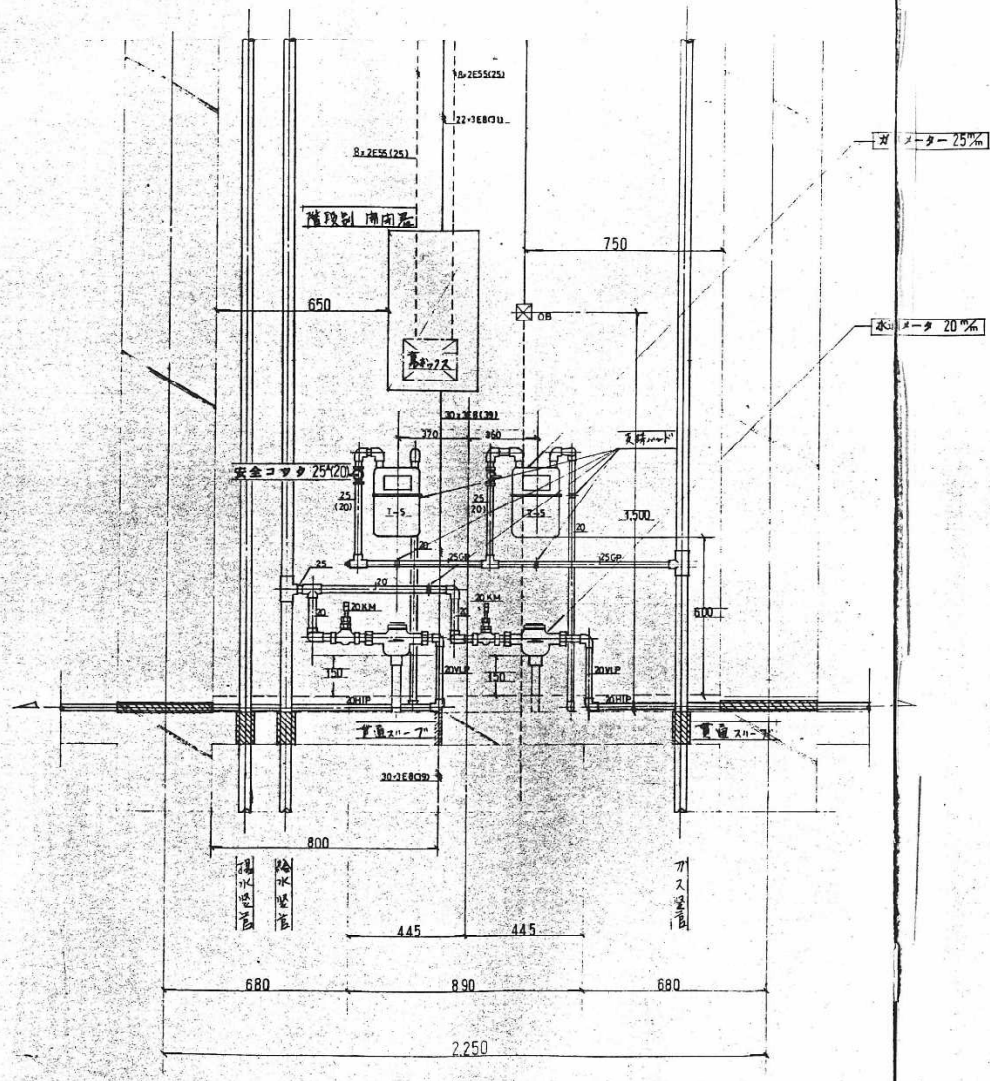

メータ室電気管平面断面詳細図 1/20

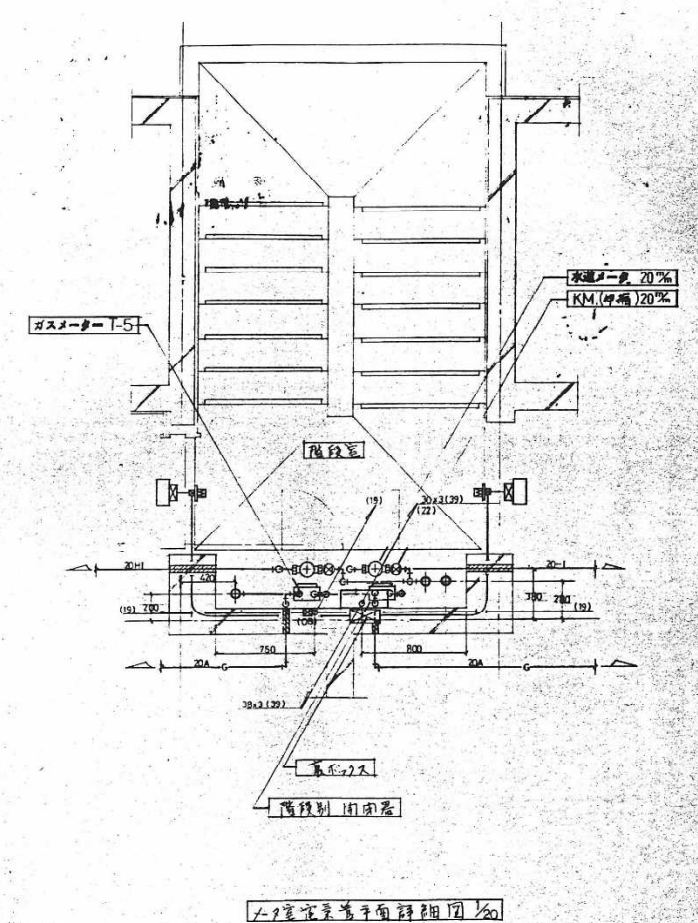

メータ室電気管平面断面詳細図 1/20