

令和 5 年度

# 市場概要

宮崎市中央卸売市場  
宮崎市公設地方卸売市場



# 目 次

1	市場の概要	1
2	宮崎市中心卸売市場の沿革	2
3	市場の施設	4
4	市場の機構	
(1)	機構	5
(2)	卸売業者の概要	6
(3)	仲卸業者名簿	6
(4)	買受人組合等の概要	8
(5)	関連事業者名簿	9
5	各種統計	
(1)	令和4年度 卸売市場取扱高	11
(2)	年度別取扱高推移	12
(3)	主な取扱品目	15
(4)	産地別取扱数量割合	17
(5)	輸入取扱の推移	18
(6)	買受業者別取扱高	20
(7)	各部買受業者別金額割合	20
6	主な施設整備事業の実施概要	21
7	市場予算と事業概要	22
8	宮崎市中心卸売市場における卸売単価の推移	25
9	全国中央卸売市場の取扱金額の推移	25
10	全国卸売市場経由率の推移	25
11	国内の中央卸売市場の位置図	26



# 1 市場の概要

名 称	宮崎市中央卸売市場	宮崎市公設地方卸売市場															
開設者	宮崎市（宮崎市長 清山 知憲）																
所在地	〒880-0834 宮崎市新別府町雀田1185番地 電話 （0985）29-1501 FAX （0985）29-1505																
面 積	129,907㎡	35,168㎡															
開設区域	宮崎市	——															
認 定	令和2年6月5日 （2食産第1001号・農林水産大臣認定）	令和2年6月21日 （26130 - 1132・宮崎県知事認定）															
業務開始	青果部 昭和52年7月11日	花き部 平成24年4月1日 水産物部 平成25年4月1日															
取扱品目	青果部 野菜・果実及びこれらの加工品	水産物部 生鮮水産物及びその加工品 花き部 花き及びその加工品															
開場時間	午前0時から午後12時まで																
販売開始時刻	<table border="1"> <tr> <td></td> <td>相対取引</td> <td>せり売り・入札</td> </tr> <tr> <td>青果部</td> <td>午前4時30分</td> <td>午前7時</td> </tr> </table>		相対取引	せり売り・入札	青果部	午前4時30分	午前7時	<table border="1"> <tr> <td></td> <td>相対取引</td> <td>せり売り・入札</td> </tr> <tr> <td>水産物部</td> <td>午前2時</td> <td>午前5時</td> </tr> <tr> <td>花き部</td> <td>午前3時</td> <td>午前8時30分</td> </tr> </table>		相対取引	せり売り・入札	水産物部	午前2時	午前5時	花き部	午前3時	午前8時30分
	相対取引	せり売り・入札															
青果部	午前4時30分	午前7時															
	相対取引	せり売り・入札															
水産物部	午前2時	午前5時															
花き部	午前3時	午前8時30分															
休 日	<ul style="list-style-type: none"> <li>・日曜日及び国民の祝日に関する法律に規定する休日</li> <li>・1月2日から1月4日まで及び12月31日</li> </ul>																
委託手数料の率	野菜及びその加工品 8.50% 果実及びその加工品 7.00%	水産物及びその加工品 7.00% 花き及びその加工品 10.00%															

## 2 宮崎市中央卸売市場の沿革

### 1 概要

従来、宮崎市においては、青果9地方卸売市場、水産2地方卸売市場、塩干加工問屋8社が市街地に散在し、それぞれに流通圏を形成していた。

しかしながら、各市場とも規模が小さく増設の余地がないこと等から、これらを解消して市民の生鮮食料品の安定供給を図るため、関係機関や関係業界と協議を重ね、昭和51年12月に、青果部は2社に統合、水産物部は2社そのまま入場することが決定し、昭和52年7月11日に新市場で営業を開始した。

平成7年1月23日に、花き部の開設が認可され、同年5月29日に営業を開始。その後、平成24年4月1日に、地方卸売市場に転換した。

また、水産物部の2社は、平成25年3月に合併し、同年4月1日に地方卸売市場に転換した。

当市場は、現在40万市民はもとより、105万県民の生鮮食料品等の安定供給と生産地市場としての役割を担っている。

なお、近年の食品流通の多様化に対応するため、令和2年6月21日に改正卸売市場法が施行された。

### 2 経緯

年 月 日	事 項
昭和 46年 11月 1日	宮崎市中央卸売市場開設推進協議会を設置
昭和 46年 11月 29日	宮崎市中央卸売市場整備計画書を農林省へ提出
昭和 47年 2月 15日	中央卸売市場開設区域指定（農林省告示第61号）
昭和 47年 4月 1日	宮崎市中央卸売市場開設準備室を設置
昭和 48年 5月 18日	宮崎市中央卸売市場市議会調査特別委員会を設置
昭和 48年 11月 7日	宮崎市都市計画審議会で宮崎市中央卸売市場の建設位置を宮崎市新別府町に決定
昭和 49年 3月 30日	宮崎市土地開発公社が先行取得した市場用地を宮崎市が買収
昭和 49年 9月 1日	市場建設課を新設、業務係、建設係を設置
昭和 49年 11月 29日	宮崎市中央卸売市場用地造成工事着工
昭和 50年 9月 1日	市場建設課を市場開設課へ、庶務係を設置
昭和 50年 10月 13日	宮崎市中央卸売市場建設工事起工式
昭和 52年 3月 31日	宮崎市中央卸売市場竣工
昭和 52年 4月 1日	機構改革により市場開設課が中央卸売市場に宮崎市中央卸売市場運営協議会設置
昭和 52年 6月 26日	宮崎市中央卸売市場開設認可（農林省指令52食流第3223号）
昭和 52年 6月 26日	開場式
昭和 52年 7月 1日	機構改革により中央卸売市場、管理課、業務課へ
昭和 52年 7月 11日	青果部、水産物部業務開始
昭和 52年 8月 30日	宮崎市中央卸売市場自治協議会設立 （市場協会設立に伴い55年8月6日解散）
昭和 54年 4月 2日	機構改革、中央卸売市場部独立（管理課、業務課）
昭和 55年 8月 6日	宮崎市中央卸売市場協会設立
平成 7年 1月 23日	花き部開設認可（農林水産省指令6九生第1459号）
平成 7年 5月 29日	花き部業務開始
平成 9年 7月 18日	宮崎市中央卸売市場開設20周年記念式典
平成 9年 11月 23日	宮崎市中央卸売市場開設20周年記念市場まつり実施
平成 11年 4月 1日	機構改革、中央卸売市場部管理課及び業務課を農政部市場課へ統合
平成 14年 11月 23日	宮崎市中央卸売市場開設25周年記念市場まつり実施
平成 15年 4月 1日	機構改革、青果係、水産物係、花き係を業務係へ統合
平成 19年 7月 7日	市場開放（試行）
～ 9月 22日	第1・3土曜日を市民に開放(10:00～14:00)

年 月 日	事 項
平成 19年 11月 3日	宮崎市中央卸売市場開設30周年記念市場まつり実施
平成 20年 5月	市場開放
～ 21年 3月	第3土曜日を市民に開放（10:00～14:00）
平成 21年 5月	市場開放（関連商品店舗・食堂街）
～ 22年 3月	第3土曜日を市民に開放（10:00～14:00）
平成 22年 9月	市場開放「カンカン市」（関連商品店舗・食堂街）
～ 23年 3月	第3土曜日を市民に開放（10:00～14:00）
平成 22年 11月 21日	市場へこんね！まつり
平成 23年 4月	市場開放「カンカン市」（関連商品店舗・食堂街）
～ 24年 3月	第3土曜日を市民に開放（10:00～14:00）
平成 24年 3月 27日	宮崎市花き地方卸売市場開設許可（宮崎県地方卸売市場第78号）
平成 24年 4月 1日	宮崎市花き地方卸売市場業務開始
平成 24年 4月	市場開放「カンカン市」（関連商品店舗・食堂街）
～ 25年 3月	第3土曜日を市民に開放（10:00～14:00）
平成 24年 11月 3日	宮崎市中央卸売市場開設35周年記念市場まつり実施
平成 25年 3月 29日	水産物部が地方卸売市場開設許可（宮崎県地方卸売市場第91号）
平成 25年 4月 1日	宮崎市花き地方卸売市場を、宮崎市公設地方卸売市場に名称変更（水産物部・花き部）
平成 25年 4月 ～	市場開放「カンカン市」（関連商品店舗・食堂街）第1・3土曜日
平成 25年 11月 23日	この日以降常時市場を開放（関連商品店舗・食堂街：10:00～14:00）
平成 29年 11月 7日	宮崎市中央卸売市場開設40周年記念式典
平成 29年 11月 12日	宮崎市中央卸売市場開設40周年記念市場まつり実施
令和 2年 6月 5日	宮崎市中央卸売市場農林水産大臣認定（2食産第1001号）
令和 2年 6月 21日	宮崎市地方卸売市場宮崎県知事認定（26130-1132）
令和 4年 11月 27日	宮崎市中央卸売市場開設45周年記念コロナ復興支援市場まつり実施
令和 5年 4月 1日	市場開放（関連商品店舗・食堂街）の時間を変更（10:00～14:00→7:00～15:00）

### 3 会社等の設立

年 月 日	事 項
昭和 52年 4月 21日	宮崎中央青果（株）及び宮崎青果（株）2社への営業譲渡について、公正取引委員会受理
昭和 52年 5月 2日	「宮崎中央青果株式会社」設立。（宮崎県園芸（株）、宮崎西部青果（株）、宮崎北部青果（株）、宮崎合同青果（株）、（有）大淀青果市場、5社出資）
昭和 52年 5月 25日	「宮崎青果株式会社」設立。（丸果宮崎青果（株）、（株）丸印産商、（資）永野商店、宮崎青果商業（協）4社出資）
昭和 52年 6月 9日	宮崎中央卸売市場冷蔵株式会社設立
昭和 52年 7月 5日	宮崎中央市場バナナ株式会社設立
昭和 52年 8月 26日	宮崎市青果仲卸協同組合設立
昭和 52年 9月 9日	宮崎市中央卸売市場水産仲卸協同組合設立
昭和 52年 11月 1日	宮崎市中央卸売市場水産物部買参人事業協同組合設立
昭和 52年 11月 24日	宮崎青果小売商業協同組合設立
昭和 52年 12月 21日	宮崎市中央市場精算株式会社設立（青果部）
昭和 55年 5月 12日	宮崎市中央市場水産物精算株式会社設立
平成 7年 3月 9日	株式会社宮崎中央花き設立
平成 7年 5月 26日	宮崎市中央卸売市場花き部精算株式会社設立（現 株宮崎中央花き精算部）
平成 7年 6月 8日	宮崎中央花き事業協同組合設立（現 宮崎中央花き花商組合）
平成 17年 7月 1日	宮崎市鮮魚仲卸組合設立
平成 25年 3月 20日	株式会社宮崎魚市場と株式会社宮崎中央魚類が合併し、「株式会社宮崎魚市場」となる。

### 3 市場の施設

#### 1 主要施設種類・規模・構造及び建設費

- (1) 敷地面積 165,075㎡
- (2) 建築延床面積 55,500㎡ (開設時41,747㎡)
- (3) 延事業費 102億7,026万円 (開設時66億6,692万円)

#### 2 施設概要

施設の種類		規模㎡	構造	備考
卸売場	青果	15,837	鉄筋コンクリート	
	水産物	3,632	//	
	花き	1,492	//	
仲卸売場	青果	3,261	//	28小間(12店舗)
	水産物	1,747	//	18小間(10店舗)
	花き	467	//	4小間(4店舗)
買荷保管積込所	青果	2,726	//	
	水産物	845	//	
	花き	144	//	
駐車場		50,982		駐車台数2,039台(25㎡/台)
倉庫	青果	3,168	鉄筋コンクリート	31小間
	水産物	1,218	//	12小間
	花き	104	//	2小間
冷蔵庫棟		2,498	//	7室2,228㎡、機械室233㎡、電気室34㎡、屋外便所3㎡
管理事務所		2,137	//	管理棟1,006㎡、青果棟398㎡、水産棟144㎡、花き棟545㎡、守衛室44㎡
加工施設	バナナ加工所	1,491	//	加工室15室1,422㎡、電気室27㎡、機械室42㎡
	パッケージ室	308	//	青果パッケージ3小間
	水産加工室	534	鉄骨造	12小間
関連商品売場	関連商品売場棟	3,862	鉄筋コンクリート	59小間
	食堂棟	398	//	6小間
	総合食品売場棟	1,078	//	1棟
	銀行	325	//	2行(管理事務所内)
関係業者事務所	青果	3,155	//	
	水産物	1,513	//	
	花き	743	//	
その他		2,817	鉄筋コンクリート 鉄骨造	電気設備283㎡、排水設備244㎡、冷暖房設備293㎡、衛生設備1,219㎡、苗物保管所429㎡、その他178㎡
			スリル鋼板	受水槽171㎡
合計		106,482		

#### 3 場内案内図

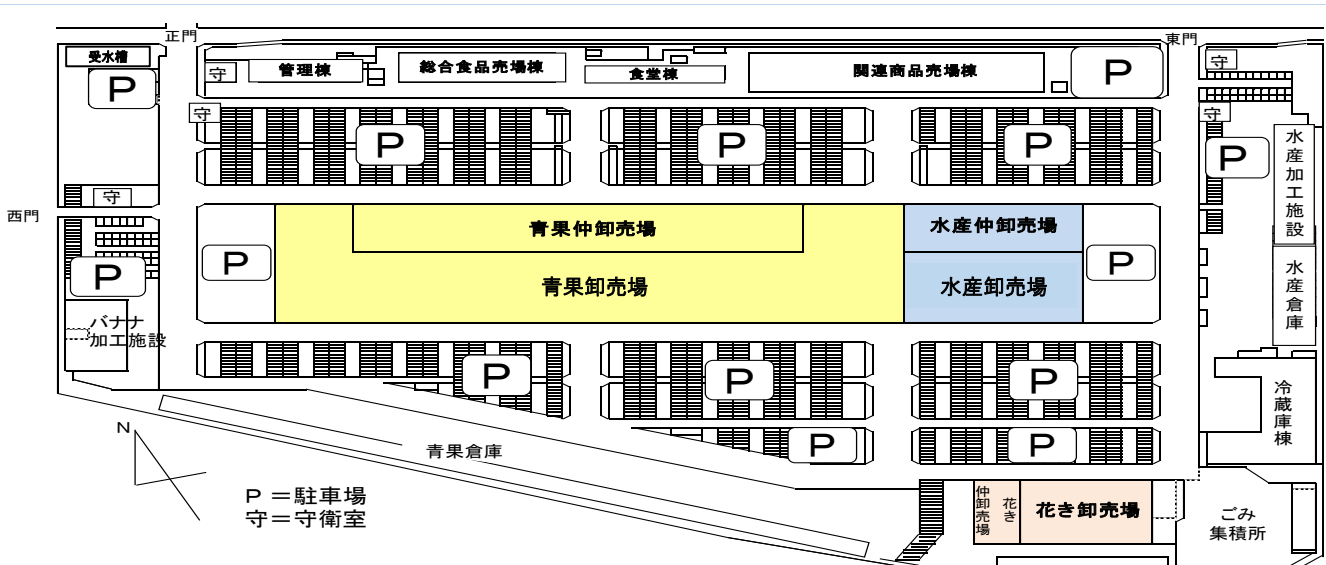



## 4 市場の機構

### (1) 機構

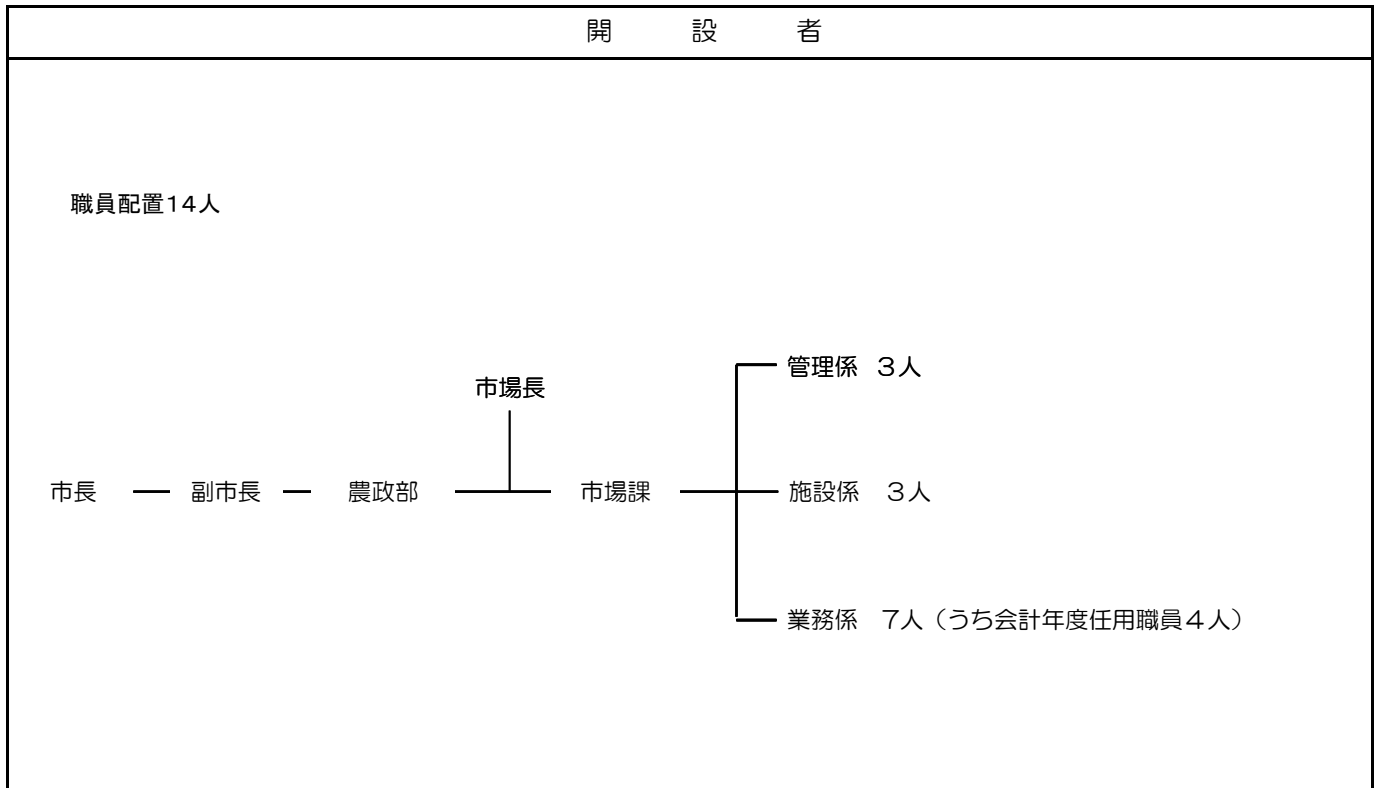

業者内容								
卸売業者	青果部	2社	水産物部	1社	花き部	1社		
仲卸業者	青果部	12社	水産物部	9社	花き部	4社		
売買参加者	青果部	166名	水産物部	90名	花き部	164名		
買出人	青果部	60名	水産物部	31名	花き部	42名		
関連事業者	食料品	3	食肉	3	和洋菓子	1	生餃子	1
	惣菜	3	生めん	1	総合食品	1	冷蔵会社	1
	運送業	2	バナナ会社	1	金融機関	2	精算会社	2
	韓国食料品	1	水産物	1				
	包装資材	4	生花・花材	1	衣類履物	1		
	食堂	6	食器漆器	1	店舗設備	1		
	たばこ・氷	1	青果加工	1				
	計 39社							

(2) 卸売業者の概要

卸売業者		払込済 資本金	役員	従業員	計 (せり人)	業務開始 年月日	電話番号	FAX番号
青果部	宮崎中央青果株式会社 代表取締役社長 川野 悌寛	8,000万円	7	88	95 (44)	S52.7.11	27-8000	27-7775
	宮崎青果株式会社 代表取締役社長 神野 栄一郎	8,000万円	8	84	92 (48)	S52.7.11	27-5111	23-5202
水産物部	株式会社宮崎魚市場 代表取締役社長 落合 栄治	9,400万円	3	51	54 (29)	S52.7.11	28-5222	29-3352
花き部	株式会社宮崎中央花き 代表取締役社長 小倉 圭介	8,100万円	4	28	32 (9)	H7.5.29	28-7732	28-7749

(3) 仲卸業者名簿

青果部 12社

買受番号	会社名	代表者名	電話番号	FAX番号
10	九州青果流通株式会社	永野 誠治	27-8317	27-8329
13	藤野青果株式会社	藤野 哲也	24-4538	23-5187
16	有限会社妻木青果	妻木 克雅	28-3144	26-6541
17	株式会社くみあい青果	木村 能久	28-1217	27-8807
19	宮崎丸三青果株式会社	谷口 久記	28-7014	28-3959
20	株式会社黒木青果	黒木 大輔	28-4314	26-2319
21	株式会社宮印青果	伊東 光春	29-2204	29-2206
23	株式会社宮崎竹田青果	恒益 康	28-6711	28-6026
24	宮崎三協青果株式会社	中岡 和子	29-2141	29-2143
25	宮崎大淀青果株式会社	長谷川 公寛	29-1400	24-4610
26	宮崎千果株式会社	上村 新一	29-2414	29-2842
28	宮崎促成青果株式会社	田端 公一	28-3443	28-3361

水産物部 9社

買受番号	会社名	代表者名	電話番号	FAX番号
125	大心水産有限公司	田中 義博	27-6607	27-6608
137	有限会社 カネ政商店	長谷川 雅一	20-0760	28-1129
149	有限会社 西川産業	西川 公浩	24-6964	24-6971
152	丸一鮮魚有限公司	築地 和子	29-3113	29-3114
188	合同会社 鳥原鮮魚店	鳥原 大樹	27-7414	27-7415
190	有限会社 丸 哲	日高 啓行	28-5715	61-6122
202	株式会社 長谷川水産	長谷川 栄次	26-4411	26-4422
253	株式会社 かね七商店	黒木 吾朗	24-3730	32-1470
265	有限会社 松木商店	松木 秀雄	28-5413	—

花き部 4社

買受番号	会社名	代表者名	電話番号	FAX番号
1	有限会社 花 凜	中村 和子	24-8300	24-8301
2	有限会社 中央花園	横山 貢	60-6687	60-5872
4	有限会社 花 蔵	井上 和義	28-9047	26-2387
6	有限会社 フラワーブティックグリーン・ローズ	日高 誠	82-9663	82-9655

(4) 買受人組合等の概要

区 分		団 体 名	電 話 番 号	代 表 者 名
			F A X 番 号	
青果部	仲卸業者	宮崎市青果仲卸協同組合	28-7618	理事長 伊東 光春
			28-7619	
	売買参加者	宮崎青果小売商業協同組合	29-1120	理事長 梶田 徹太郎
			29-9467	
		宮崎県青果物出荷事業協同組合	25-1687	理事長 恒益 章
			25-1687	
水産物部	仲卸業者	宮崎市中心卸売市場水産仲卸協同組合	28-2388	理事長 田中 義博
			—	
		宮崎市鮮魚仲卸組合	61-6111	組合長 日高 莞次
			61-6122	
		海産仲卸商業組合	24-3730	組合長 黒木 吾朗
			32-1470	
	売買参加者	宮崎水産物買参人組合	26-0456	理事長 日高 直登
			—	
花き部	仲卸業者	宮崎市中心卸売市場花き部仲卸組合	28-9047	理事長 井上 和義
			26-2387	
	売買参加者	宮崎中央花き花商組合 ※連絡先は(有)福岡生花店	0983-23-6151	組合長 福岡 直樹
			0983-23-1166	
関連事業者		宮崎市中心卸売市場関連店舗組合	60-3722	理事長 小川 圭一
			60-3733	
		宮崎市中心卸売市場食堂組合	28-2100	組合長 黒木 健夫
			—	
協会		宮崎市中心卸売市場協会	23-7822	会 長 百野 啓介
			—	

## (5) 関連事業者名簿

業 種	名 称	代 表 者 名	電 話 番 号	F A X 番 号
食 肉	株式会社岡崎牧場	岡 崎 芳 次	31-1745	26-6116
	宮崎市郡食肉同業組合	岡 崎 富 明	24-8022	28-8429
	ホルモンのやすちゃん	下 永 千佐子	40-1341	-
和洋菓子	おかしのしょうき庵	原 田 忠 行	25-8941	25-8953
食料品	マキノ食品	原 田 誠	27-9180	27-9180
	有限会社ひやま	檜 山 重 之	29-0465	29-0465
	コナツコーヒー	小 夏 正 信	26-2295	26-2295
惣 菜	有限会社霧島鮎水	荒 井 大 岳	080-6473-1333	-
	有限会社竹村惣菜店	野 尻 節 子	27-1720	27-1720
	Haru's Kitchen	初 山 春 奈	090-7166-9681	-
生めん	日本めん株式会社	中八児 賢	22-5948	20-0450
総合食品	株式会社隅倉	隅 倉 啓 造	25-2588	25-2588
冷蔵庫	宮崎中央卸売市場冷蔵株式会社	百 野 啓 介	28-6213	25-6461
運送業	栄進運輸有限会社	稲 川 泰 幸	23-7331	23-7331
	宮崎トランスポート株式会社	小 濱 徹	89-2810	89-2820
バナナ加工	宮崎中央市場バナナ株式会社	神 野 靖 文	27-1057	23-9689
金融機関	株式会社宮崎銀行中央市場支店	黒 田 顕 志	29-1122	32-4858
	株式会社宮崎太陽銀行宮崎市場支店	見 野 忠 義	28-1711	23-5025
精算事務	宮崎市中央市場精算株式会社	川 野 悌 寛	26-3511	26-3512
	宮崎市中央市場水産物精算株式会社	長 置 剛 史	24-9865	24-9871
韓国食料品	株式会社KCJ	姜 龍 俊	29-8883	-
水産物	KAZU屋	平 岡 和 也	60-0084	60-0084
生餃子	株式会社屋台骨	田 中 周 作	28-2945	27-0888

業 種	名 称	代 表 者 名	電 話 番 号	F A X 番 号
包装資材	有限会社前田包装容器	桑 畑 誠	24-2666	24-2666
	株式会社トクジン	酒 井 宏	20-9756	25-3934
	協同紙工株式会社	高 垣 雅 彦	27-2152	27-2152
	株式会社アステックコーポレーション九州	加 納 康 昭	26-5515	—
生花・花材	花元	高 橋 元 廣	080-3990-0878	—
衣類・履物	中村雨具市場店	中 村 晴 光	25-4875	25-4875
食 堂	かめはち	斉 藤 智 恵 子	28-9130	—
	味いち	黒 木 健 夫	28-2100	—
	いなり食堂	清 永 泰 宏	28-9153	—
	三楠	尾 崎 健 一	070-5270-9056	—
	株式会社屋台骨	田 中 周 作	28-2945	27-0888
	チャーハン専門店 焔	岩 切 保 彦	27-6277	—
食器漆器	川内陶器	川 内 千 寿	22-9878	22-9878
店舗設備	小川冷機サービス	小 川 圭 一	28-0867	28-0887
たばこ・氷	高原ミネラル株式会社	成 松 泰 子	36-3280	—
青果加工品	斉藤青果	斉 藤 一 馬	090-2717-1549	24-4949

## 5 各種統計

### (1) 令和4年度 卸売市場取扱高

		令和4年度	前年比 (%)	令和3年度	
青 果 部	野菜	数量 (ト)	82,312	93.0	88,529
		金額 (千円)	20,895,594	104.8	19,940,934
	果実	数量 (ト)	12,804	94.0	13,626
		金額 (千円)	6,552,280	102.1	6,415,922
	合計数量 (ト)		95,115	93.1	102,155
	合計金額 (千円)		27,447,874	104.1	26,356,855
	開市日数		250日	98.8	253日
水 産 物 部	生鮮	数量 (ト)	12,721	103.0	12,346
		金額 (千円)	7,896,666	119.9	6,583,674
	冷凍	数量 (ト)	339	94.7	358
		金額 (千円)	570,598	111.4	512,196
	加工	数量 (ト)	426	94.0	453
		金額 (千円)	576,686	99.3	580,840
	合計数量 (ト)		13,485	102.5	13,157
	合計金額 (千円)		9,043,950	117.8	7,676,710
	開市日数		256日	98.5	260日
青果水産合計数量 (ト)		108,601	94.2	115,312	
青果水産合計金額 (千円)		36,491,825	107.2	34,033,565	
花 き 部	切花	数量 (千本)	20,596	98.1	21,001
		金額 (千円)	1,653,565	111.2	1,487,211
	枝もの	数量 (千束)	1,327	95.6	1,388
		金額 (千円)	183,011	107.0	171,107
	鉢もの	数量 (千鉢)	704	92.5	761
		金額 (千円)	419,366	91.4	458,934
	その他	数量 (千個)	1,569	95.3	1,647
		金額 (千円)	72,996	93.3	78,269
	合計金額 (千円)		2,328,938	106.1	2,195,522
開市日数		249日	99.6	250日	
総合計金額 (千円)		38,820,762	107.2	36,229,087	

注) 単位未満の数字については、四捨五入したため合計と内訳合計が一致しない場合があります。

## (2) 年度別取扱高推移

年度	宮崎市人口		総合計				青果部			
	10月1日現在	指数	数 量	指数	金 額	指数	数 量	指数	金 額	指数
53	252,578	62	141,645	69	25,924,700	45	122,813	67	17,582,244	39
54	259,159	64	144,395	70	29,556,638	52	127,360	69	20,915,013	47
55	264,855	65	144,558	70	30,591,976	54	128,343	70	21,667,608	48
56	268,783	66	154,176	75	33,022,176	58	136,352	74	23,307,897	52
57	272,316	67	161,099	79	33,757,640	59	143,710	78	24,038,124	54
58	274,918	68	160,011	78	35,690,537	63	142,517	77	26,725,240	60
59	277,840	69	163,958	80	34,962,830	61	147,016	80	26,108,144	58
60	279,114	69	171,659	84	36,813,388	65	154,346	84	27,719,809	62
61	281,526	69	179,947	88	36,331,955	64	160,940	87	26,692,799	60
62	283,541	70	185,890	91	40,411,925	71	166,153	90	30,384,273	68
63	285,427	70	194,733	95	42,524,525	75	173,784	94	32,122,082	72
元	286,857	71	196,928	96	47,150,375	83	175,223	95	35,885,579	80
2	287,352	71	196,042	96	53,003,761	93	175,067	95	41,110,110	92
3	289,080	71	192,488	94	56,405,550	100	171,944	93	44,429,147	100
4	291,036	72	203,795	100	51,231,239	90	182,969	99	38,924,711	87
5	293,590	72	190,144	93	52,140,316	92	169,710	92	40,504,364	91
6	296,201	73	201,643	98	50,412,423	89	182,393	99	39,487,557	88
7	300,054	74	202,456	99	51,615,635	91	183,161	100	38,115,508	85
8	302,731	75	199,588	97	52,945,844	93	179,275	97	38,111,135	85
9	303,784	75	196,451	96	51,305,811	90	178,062	97	37,706,950	84
10	305,004	75	192,306	94	51,716,446	91	174,589	95	38,437,492	86
11	306,321	76	191,644	94	48,446,909	85	172,578	94	34,542,760	77
12	305,777	75	187,617	92	45,705,996	81	168,492	91	33,197,672	74
13	306,527	76	181,079	88	41,168,500	72	163,087	89	28,689,018	64
14	307,553	76	174,114	85	44,959,114	79	156,383	85	32,762,101	73
15	308,852	76	173,918	85	42,253,595	74	157,153	85	30,987,560	69
16	310,621	77	168,987	82	41,653,682	73	152,735	83	30,637,567	68
17	311,377	77	172,343	84	40,942,997	72	156,351	85	30,107,794	67
18	367,829	91	169,735	83	42,978,906	76	154,313	84	32,060,794	72
19	368,777	91	165,621	81	41,590,357	73	150,585	82	30,825,269	69
20	369,427	91	152,872	75	41,186,356	73	138,396	75	31,082,942	69
21	369,706	91	157,106	77	39,505,986	70	142,036	77	29,424,572	66
22	399,445	99	146,696	71	40,272,065	71	132,639	72	30,601,997	68
23	401,654	99	143,241	70	41,345,843	73	129,519	70	31,608,891	71
24	402,436	99	146,149	71	38,423,188	68	132,889	72	28,914,792	65
25	402,572	100	141,577	69	38,411,286	68	129,231	70	29,044,693	65
26	402,433	99	138,700	68	39,942,184	70	127,084	69	30,534,109	68
27	401,156	99	131,771	64	41,741,252	74	120,326	65	31,949,111	71
28	399,979	99	128,582	63	40,765,228	72	118,023	64	31,216,595	70
29	399,565	99	131,441	64	40,221,144	71	120,777	65	30,980,317	69
30	398,841	99	125,350	61	38,345,082	67	114,850	62	29,121,786	65
元	398,307	98	122,026	59	37,290,180	66	112,131	61	28,306,956	63
2	397,482	98	119,123	58	37,456,750	66	107,560	58	28,245,143	63
3	400,775	99	115,312	56	36,229,087	64	102,155	55	26,356,855	59
4	399,476	99	108,601	53	38,820,762	68	95,115	51	27,447,874	61

※ 部門ごとに四捨五入したため総合計と内訳が一致しない場合があります。

※ 指数は、各最高値を100 ※ 総合計数量は、花き部を除く。



数量：ト 金額：千円 平均単価：円/kg

		水産物部				花き部				年度
平均単価	指数	数量	指数	金額	指数	平均単価	指数	金額	指数	
143	49	18,832	86	8,342,456	67	443	63			53
164	56	17,035	78	8,641,625	70	507	72			54
169	58	16,215	74	8,924,368	72	550	78			55
171	59	17,824	82	9,714,279	78	545	78			56
167	57	17,389	80	9,719,516	78	559	80			57
188	64	17,494	80	8,965,297	72	512	73			58
178	61	16,942	78	8,854,686	71	523	74			59
180	62	17,313	79	9,093,579	73	525	75			60
166	57	19,007	87	9,639,156	78	507	72			61
183	63	19,737	90	10,027,652	81	508	72			62
185	63	20,949	96	10,402,443	84	497	71			63
205	70	21,705	100	11,264,796	91	519	74			元
235	81	20,975	96	11,893,651	96	567	81			2
258	89	20,544	94	11,976,403	97	583	83			3
213	73	20,826	95	12,306,528	100	591	84			4
239	82	20,434	94	11,635,952	94	569	81			5
216	74	19,250	88	10,924,866	88	568	81			6
208	72	19,295	88	11,538,890	93	598	85	1,961,237	70	7
213	73	20,313	93	12,258,982	99	604	86	2,575,727	93	8
212	73	18,389	84	11,006,002	89	599	85	2,592,859	93	9
220	76	17,717	81	10,511,447	85	593	85	2,767,507	100	10
200	69	19,066	87	11,321,325	91	594	85	2,582,824	93	11
197	68	19,125	88	10,107,006	82	528	75	2,401,318	86	12
176	60	17,992	82	10,039,895	81	558	80	2,439,587	88	13
209	72	17,731	81	9,744,376	79	550	78	2,452,636	88	14
197	68	16,765	77	8,873,597	72	529	75	2,392,438	86	15
201	69	16,252	74	8,539,600	69	525	75	2,476,515	89	16
193	66	15,992	73	8,438,741	68	528	75	2,396,462	86	17
208	71	15,422	71	8,575,407	69	556	79	2,342,705	84	18
205	70	15,036	69	8,499,365	69	565	81	2,265,723	81	19
225	77	14,476	66	8,029,964	65	555	79	2,073,450	74	20
207	71	15,070	69	8,020,346	65	532	76	2,061,068	74	21
231	79	14,057	64	7,495,482	60	533	76	2,174,586	78	22
244	84	13,722	63	7,549,505	61	550	78	2,187,448	79	23
218	75	13,260	61	7,228,235	58	545	78	2,280,160	82	24
225	77	12,346	56	7,155,663	58	580	83	2,210,929	79	25
240	83	11,616	53	7,182,003	58	618	88	2,226,072	80	26
266	92	11,445	52	7,467,675	60	652	93	2,324,466	83	27
264	91	10,559	48	7,182,648	58	680	97	2,365,985	85	28
257	88	10,664	49	7,098,527	57	666	95	2,142,301	77	29
254	87	10,500	48	7,052,752	57	672	96	2,170,545	78	30
252	87	9,895	45	6,899,161	56	697	100	2,084,064	75	元
263	91	11,562	53	7,138,875	58	617	88	2,072,732	74	2
258	89	13,157	60	7,676,710	62	583	83	2,195,522	79	3
289	100	13,485	62	9,043,950	73	671	96	2,328,938	84	4

### 年度別取扱数量推移



青果部数量：千トン

水産物部数量：千トン

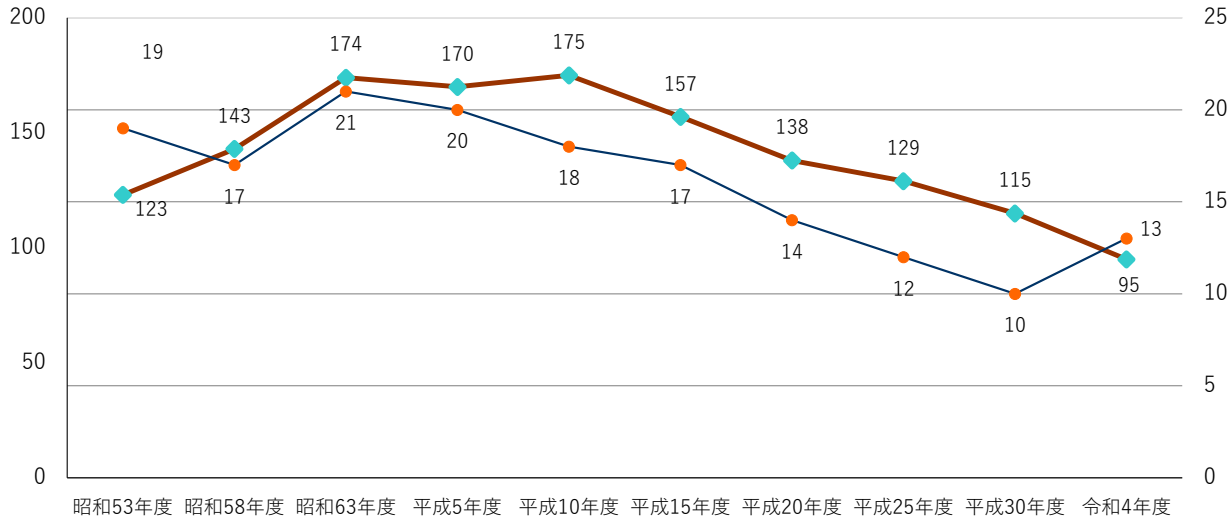

### 年度別取扱金額推移



青果・水産物部  
金額：億円

花き部金額：億円

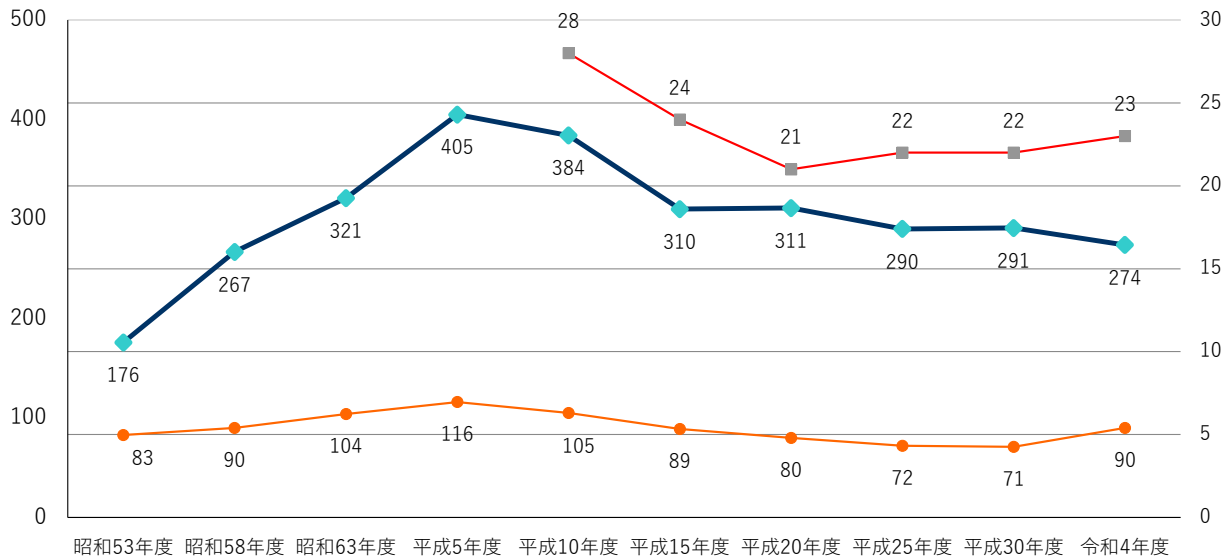

## (3)主な取扱品目（取扱数量順）

## 青果部

数量：ト、平均単価：円/kg、金額：千円

品目名		取扱数量	平均単価	取扱金額
野 菜	きゅうり	21,793	316	6,888,290
	キャベツ	7,977	73	585,102
	ピーマン	6,905	431	2,973,319
	たまねぎ	5,047	157	790,088
	大根	4,665	101	471,551
	白菜	4,427	65	288,212
	人参	3,019	140	421,855
	レタス	2,980	126	374,181
	さといも	2,928	205	598,884
	トマト	2,036	320	651,299

品目名		取扱数量	平均単価	取扱金額
果 実	みかん	2,012	262	527,544
	バナナ	1,121	239	268,218
	ふじ	1,117	355	396,795
	いちご	718	1,420	1,019,918
	日向夏みかん	534	436	232,967
	小玉すいか	529	247	130,689
	しぶ柿	486	224	108,533
	すいか	407	262	106,750
	富有柿	364	219	79,686
	パインアップル	350	221	77,293

## 水産物部

数量：ト、平均単価：円/kg、金額：千円

品目名		取扱数量	平均単価	取扱金額
かつお		3,246	471	1,530,340
ぶり		2,397	359	859,584
まあじ		647	523	338,930
さば		531	277	147,301
きはだ		519	1,133	588,212
かんばち		452	1,354	611,800
ぼら		426	154	65,602
まだい		380	930	353,485
はまち		366	379	138,478
にべ		353	203	71,529

## 花き部

数量：千本、平均単価：円/本、金額：千円

品目名		取扱数量	平均単価	取扱金額
大菊 白		2,713	75	202,172
SPカーネーション		1,094	70	76,288
カーネーション		956	72	69,140
大菊 黄		820	75	61,148
SP菊 白		796	64	50,634
スターチス		779	73	56,780
SP菊 ピンク		712	61	43,414
ガーベラ		709	46	32,428
オリエンタルゆり		555	245	136,233
SP菊 黄		554	65	35,863

## (3) 主な取扱品目（取扱金額順）

## 青果部

金額：千円、平均単価：円/kg、数量：ト

品目名		取扱金額	平均単価	取扱数量
野 菜	きゅうり	6,888,290	316	21,793
	ピーマン	2,973,319	431	6,905
	たまねぎ	790,088	157	5,047
	ミニトマト	675,331	530	1,274
	トマト	651,299	320	2,036
	さといも	598,884	205	2,928
	キャベツ	585,102	73	7,977
	とうもろこし	569,018	291	1,954
	大根	471,551	101	4,665
	人参	421,855	140	3,019

品目名		取扱金額	平均単価	取扱数量
果 実	いちご	1,019,918	1,420	718
	マンゴー	844,282	4,014	210
	みかん	527,544	262	2,012
	ぶじ	396,795	355	1,117
	バナナ	268,218	239	1,121
	日向夏みかん	232,967	436	534
	きんかん	199,149	664	300
	キウイフルーツ	166,393	606	274
	アールスメロン	155,125	699	222
	巨峰	142,038	1,281	111

## 水産物部

金額：千円、平均単価：円/kg、数量：ト

品目名		取扱金額	平均単価	取扱数量
かつお		1,530,340	471	3,246
ぶり		859,584	359	2,397
かんばち		611,800	1,354	452
きはだ		588,212	1,133	519
いせえび		399,205	6,009	66
まだい		353,485	930	380
まあじ		338,930	523	647
さけ		197,792	2,034	97
たちうお		163,385	1,151	142
さば		147,301	277	531

## 花き部

金額：千円、平均単価：円/本、数量：千本

品目名		取扱金額	平均単価	取扱数量
大菊 白		202,172	75	2,713
こちょうらん		142,892	5,164	28
オリエンタルゆり		136,233	245	555
トルコ桔梗		91,404	168	545
SPカーネーション		76,288	70	1,094
カーネーション		69,140	72	956
大菊 黄		61,148	75	820
スターチス		56,780	73	779
SP菊 白		50,634	64	796
SP菊 ピンク		43,414	61	712

(4) 産地別取扱数量割合

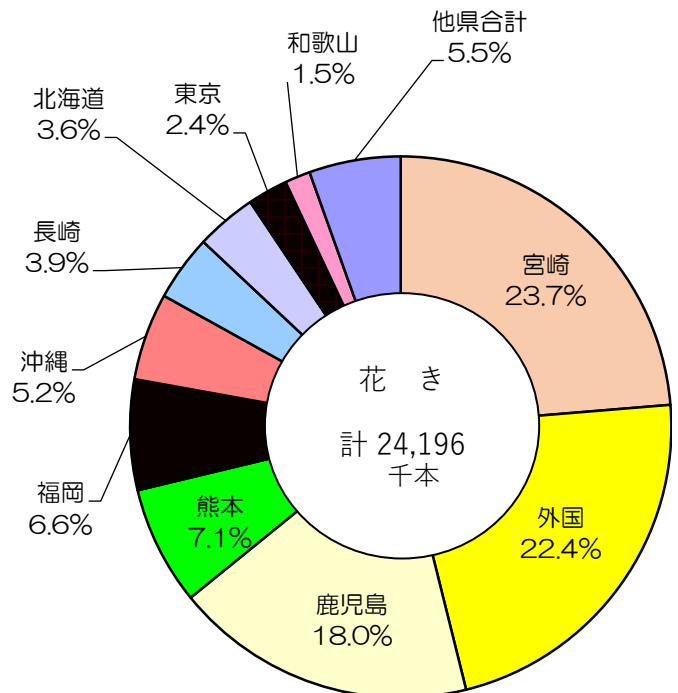
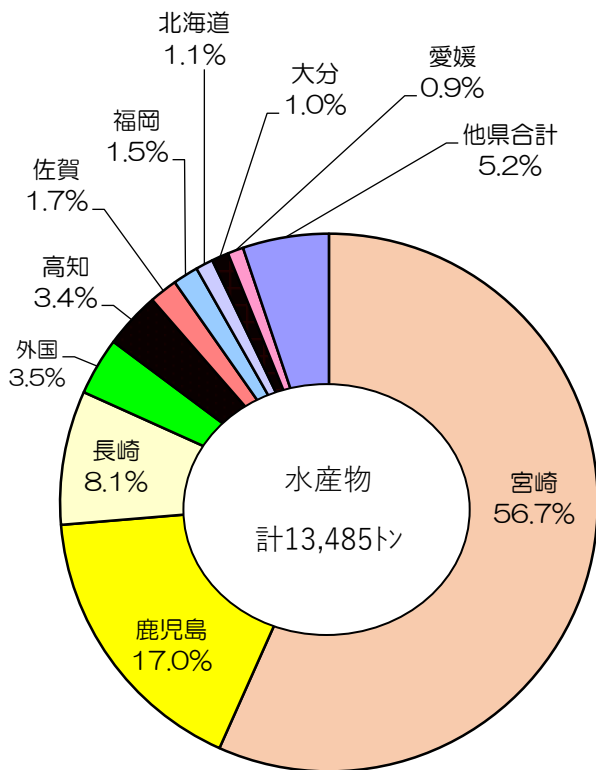
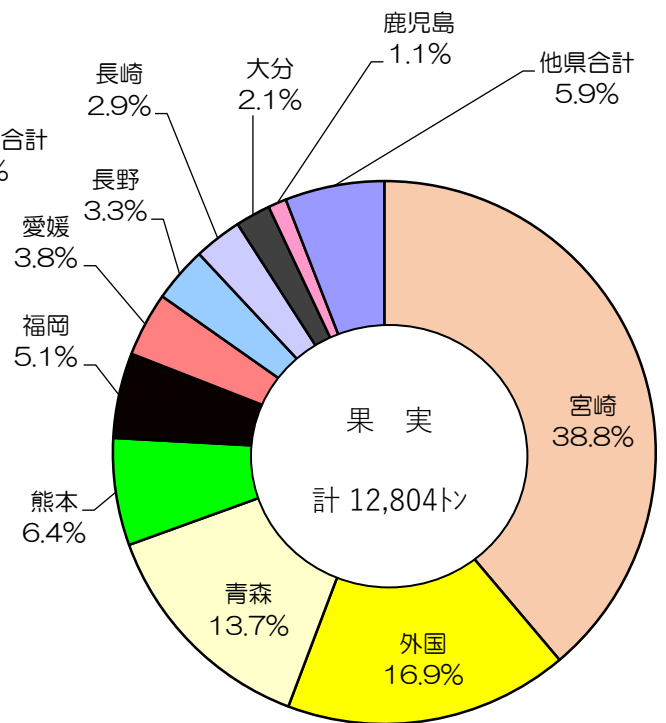
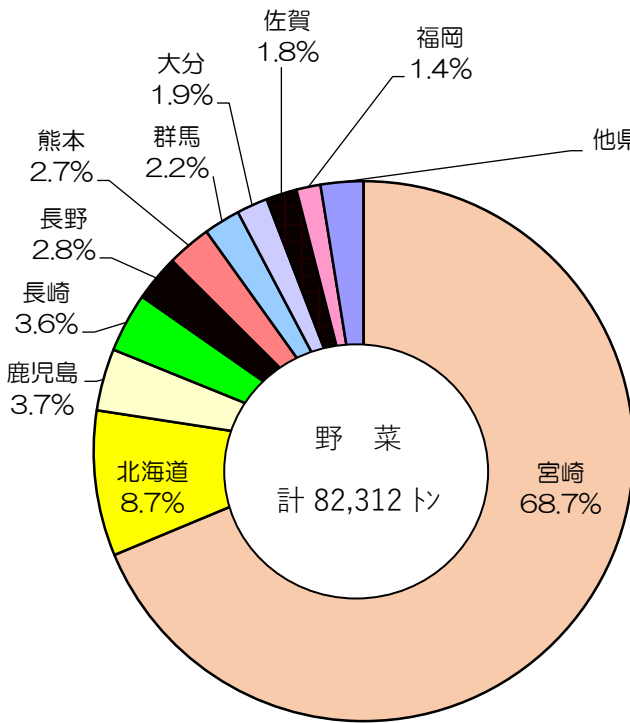

(5) 輸入取扱の推移

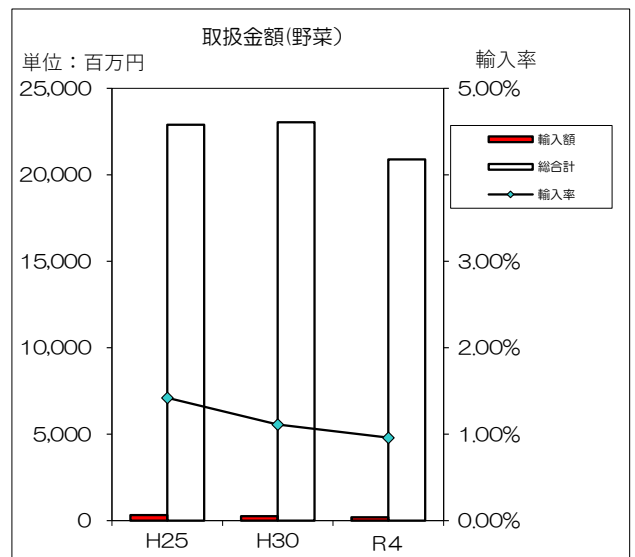
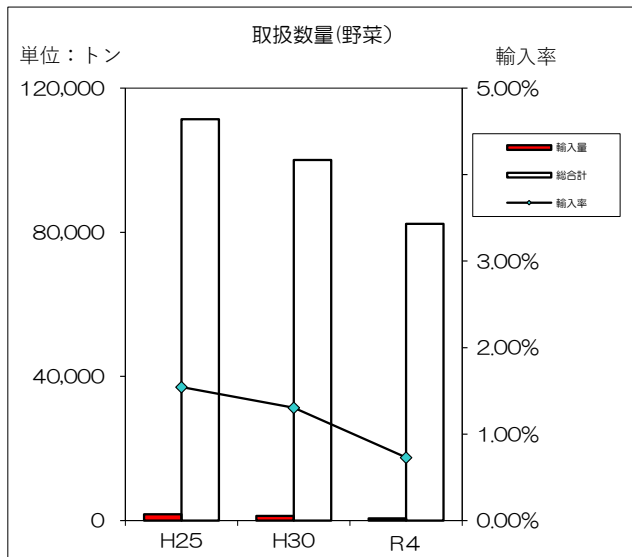

野菜輸入率(数量)上位5品目

1	まつ茸	( 84.8% )
2	くわい	( 67.2% )
3	にんにく	( 53.0% )
4	黒皮かぼちゃ	( 38.2% )
5	唐辛子	( 21.1% )

野菜輸入率(金額)上位5品目

1	まつ茸	( 82.2% )
2	黒皮かぼちゃ	( 48.5% )
3	くわい	( 40.4% )
4	唐辛子	( 28.3% )
5	にんにく	( 23.6% )

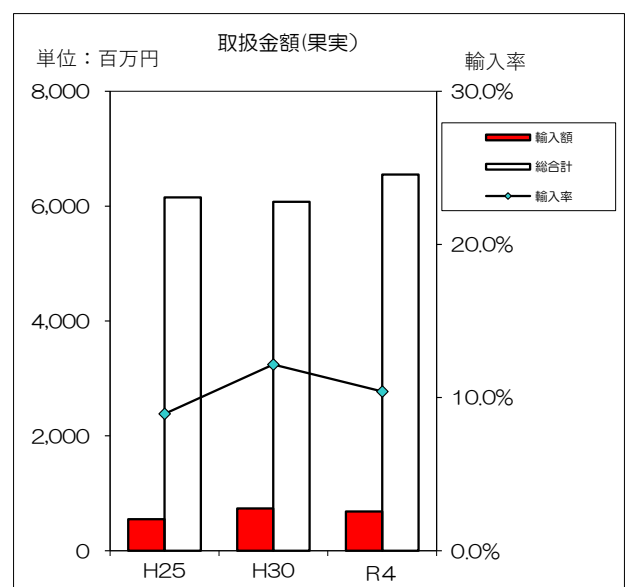
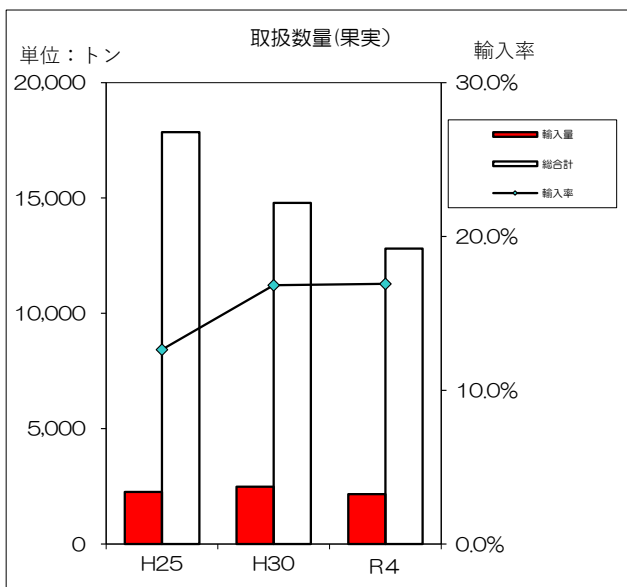

果実輸入率(数量)上位5品目

1	オレンジ	( 100.0% )
2	バナナ	( 99.9% )
3	パイナップル	( 99.6% )
4	グレープフルーツ	( 93.6% )
5	キウイフルーツ	( 77.1% )

果実輸入率(金額)上位5品目

1	オレンジ	( 100.0% )
2	バナナ	( 99.9% )
3	パイナップル	( 98.9% )
4	グレープフルーツ	( 95.1% )
5	キウイフルーツ	( 75.0% )

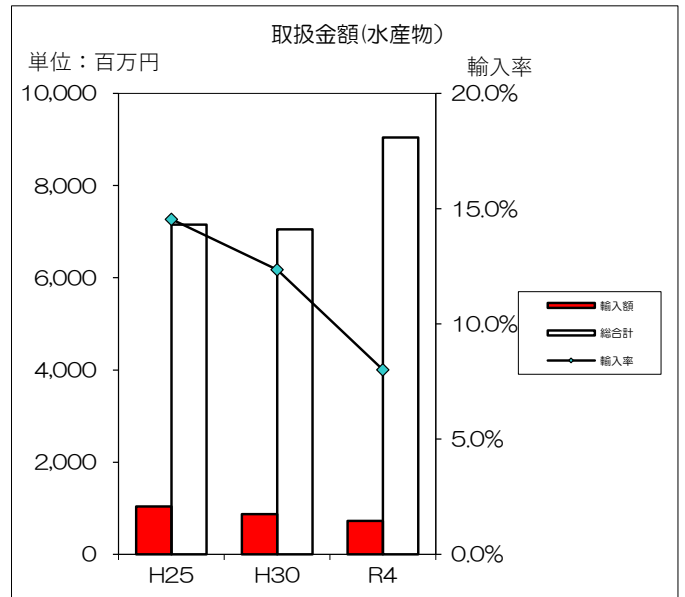
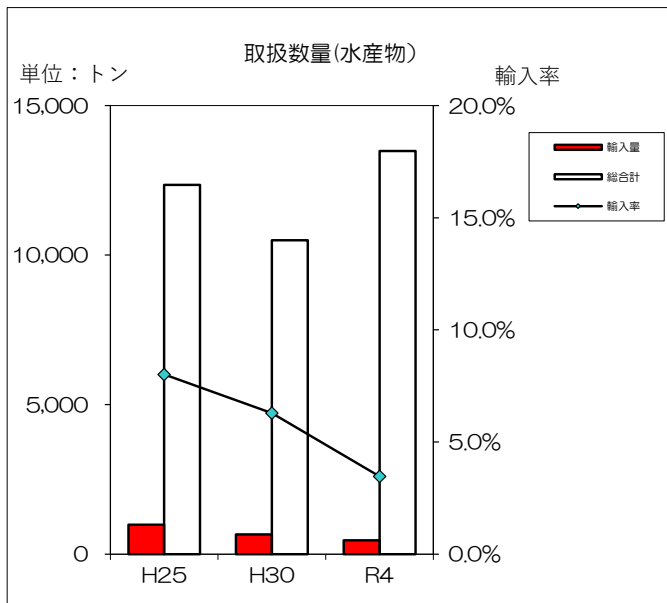

水産物輸入率(数量)上位5品目

1	塩さば	( 99.3% )
2	さけ	( 99.2% )
3	えび	( 98.9% )
4	いか	( 96.7% )
5	かに	( 95.3% )

水産物輸入率(金額)上位5品目

1	さけ	( 99.4% )
2	えび	( 99.1% )
3	塩さば	( 98.5% )
4	いか	( 97.4% )
5	かに	( 94.5% )

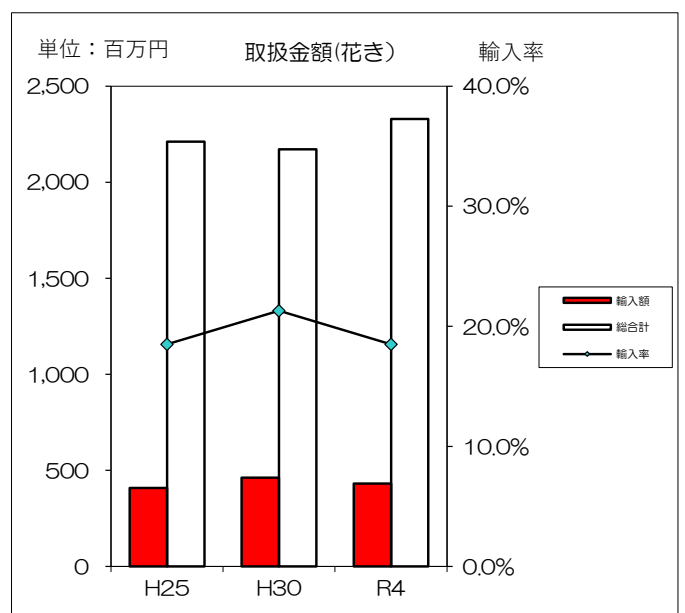
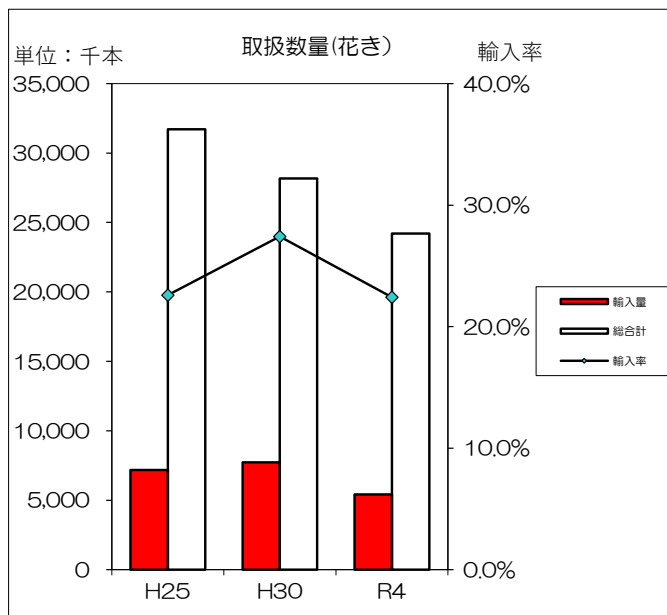

花き輸入率(数量)上位5品目

1	デンファール	( 99.7% )
2	オンシジューム	( 99.5% )
3	アンスリウム	( 96.2% )
4	こちょうらん	( 90.9% )
5	SPカーネーション	( 80.8% )

花き輸入率(金額)上位5品目

1	デンファール	( 99.3% )
2	オンシジューム	( 98.7% )
3	アンスリウム	( 96.4% )
4	こちょうらん	( 93.3% )
5	SPカーネーション	( 81.9% )

(6) 買受業者別取扱高

(数量：トン、金額：千円、平均単価：円/kg)

種類別		総取扱高	仲卸業者	売買参加者	その他
青果部	数量	95,115	71,555	21,405	2,155
	金額	27,447,874	20,553,804	6,542,802	351,269
	平均単価	289	287	306	163
水産物部	数量	13,485	5,959	1,738	5,788
	金額	9,043,950	4,301,754	1,232,677	3,509,520
	平均単価	671	722	709	606
花き部	金額	2,328,938	256,261	1,961,909	110,768
総合計金額		38,820,762	25,111,819	9,737,388	3,971,557

注) 単位未満の数字については四捨五入したため総合計と内訳合計が一致しない場合があります。

(7) 各部買受業者別金額割合

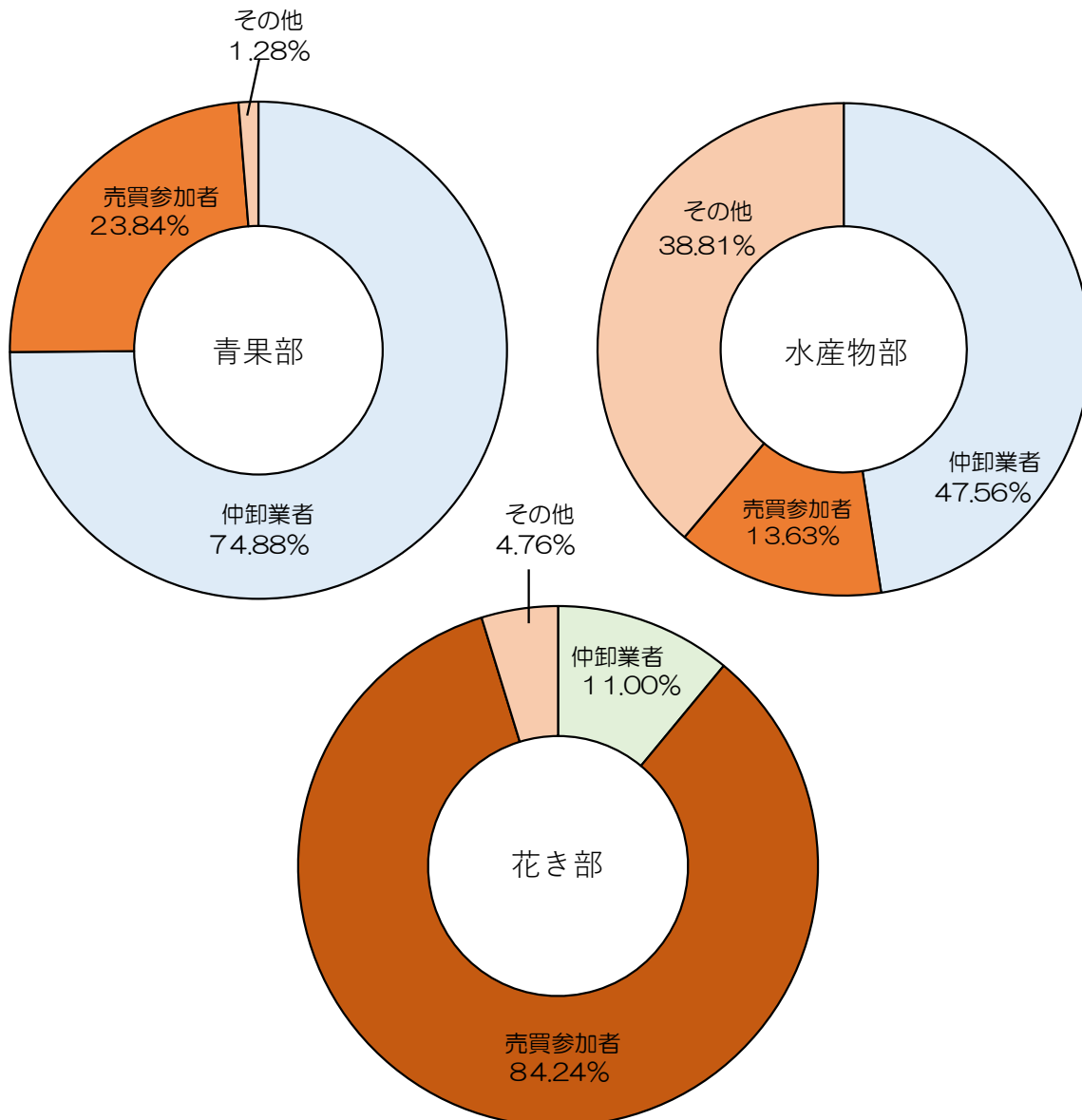



## 6 主な施設整備事業の実施概要

平成30年度	1 青果棟屋根防水改修工事	36,871千円
	2 青果、水産棟2階トイレ改修工事	21,969千円
	3 場内給排水設備改修工事	133,610千円
	4 ごみ処理施設発泡スチロール減容設備更新工事	41,256千円
	5 青果水産棟空調機改修工事实施設計業務委託	1,976千円
令和元年度	1 食堂棟屋上防水改修工事	10,175千円
	2 青果、水産棟2階トイレ改修工事	21,120千円
	3 場内給排水消火設備改修工事	37,244千円
	4 高圧電気幹線改修工事	33,968千円
	5 青果倉庫棟電気幹線改修工事外実施設計業務委託	1,940千円
令和2年度	1 管理事務所棟屋上防水改修工事	15,459千円
	2 青果水産棟2階トイレ改修工事	21,939千円
	3 青果水産棟空調設備更新工事	65,746千円
	4 青果棟冷蔵設備改修工事	37,074千円
	5 高圧電気幹線改修工事	38,764千円
令和3年度	1 青果・水産棟2階トイレ改修工事	20,295千円
	2 給排水消火設備改修工事	32,180千円
	3 青果棟旧低温せり場更新工事	69,465千円
	4 青果棟せり場外照明器具取替工事	23,259千円
	5 青果倉庫棟電気幹線改修工事	41,251千円
令和4年度	1 給排水消火設備改修工事	24,642千円
	2 総合食品売場棟屋上防水改修工事	20,333千円
	3 水産棟直流電源装置更新工事	17,810千円
	4 管理事務所棟屋上防水改修工事	11,929千円
	5 花き棟定温倉庫冷却器更新工事	10,220千円

## 7 市場予算と事業概要

令和5年度 市場予算

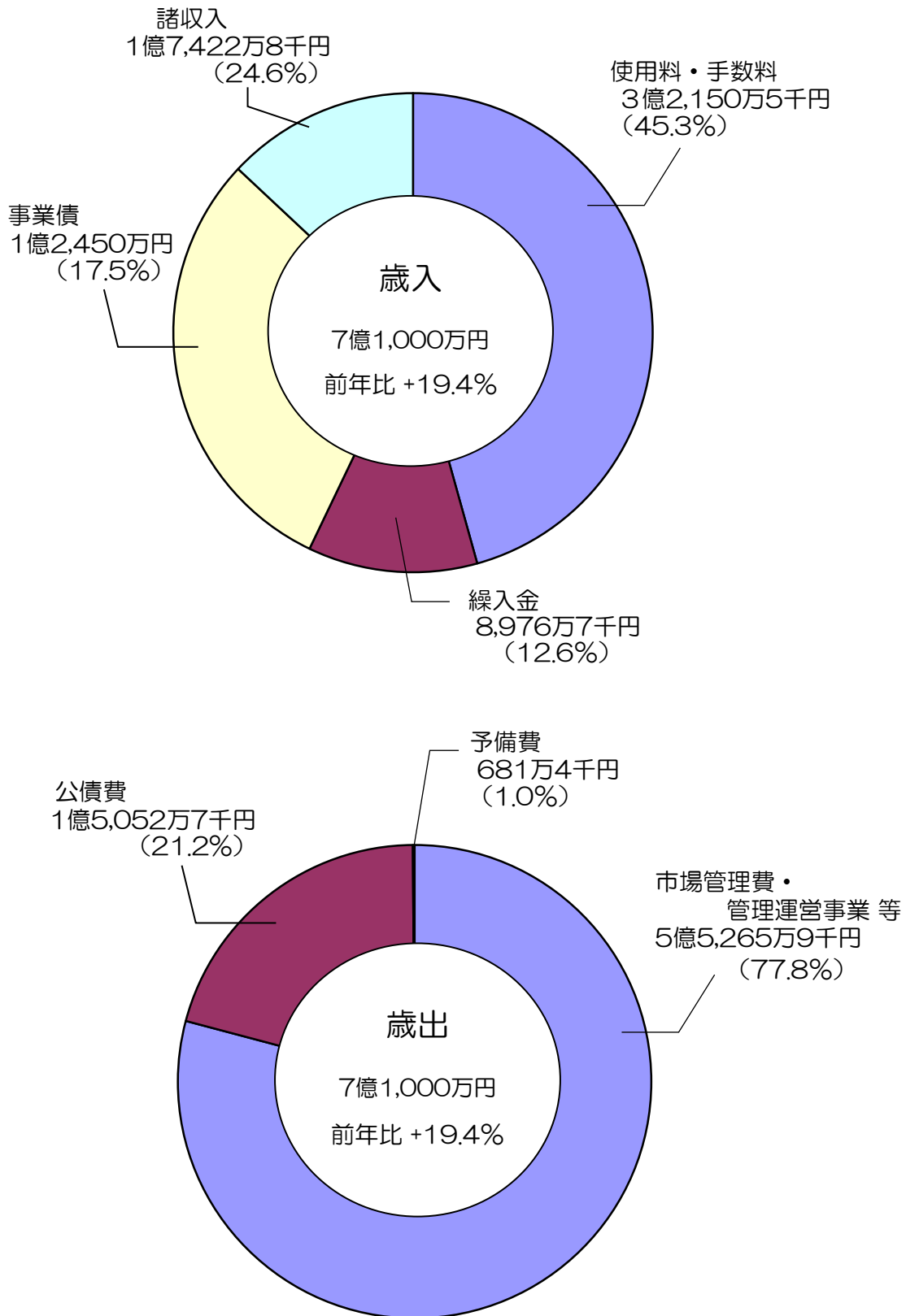

・令和5年度の主な事業予定（概要）

事業名	事業費 (前年度)	説明 (単位：千円)
中央卸売市場・ 市場管理運営事業	215,975 (122,266)	市場内の円滑な業務運営をするため、業務の管理及び運営等を行います。 ○主な事業内容 ・市場の管理・運営 ・機器等の使用料及び賃借料 ・市場取引管理システムの維持・管理 ・生鮮食料品の安全安心の確保推進
中央卸売市場・ 市場施設維持管理 事業	121,540 (115,996)	市場内業者の円滑な業務運営と安全を確保するため、施設の保守管理及び改修等を行います。 ○主な事業内容 ・保守管理(委託料) 90,860 ・修繕 30,000 主な修繕 消防設備、給排水設備、重量シャッター、建物、グレーチング、 舗装、電気設備、トイレ器具、空調設備、冷蔵・冷凍機
中央卸売市場・ 市場施設整備事業	124,500 (129,300)	市場施設を安全かつ長期的に管理運営するため、計画的に改修し、整備します。 ○事業内容 ・水産倉庫棟屋根防水改修工事 48,000 ・管理事務所棟空調機改修工事 26,000 ・青果棟南側道路舗装工事 14,500 ・冷蔵棟直流電源設備更新工事 25,000 ・駐車場水銀灯照明器具取替工事 10,000 ・自動火災通報設備更新工事設計業務委託 1,000
卸売市場経営健全化 支援事業	1,195 (1,227)	市場の卸売業者及び仲卸業者の適切かつ健全な経営を確保するため、専門的な知識を有するものによる財務検査、経営診断及び指導を行います。 ○事業内容 ・公認会計士への財務検査委託 ・中小企業診断士への経営診断及び指導委託

事業名	事業費 (前年度)	説明 (単位：千円)
水産物出荷促進支援事業	3,300 (3,000)	<p>市内漁協から卸売市場へのお荷促進を図るため、市場出荷の際に必要な委託手数料の一部を助成します。本市場へのお荷促進、漁業出荷者への経済的支援を図ります。</p> <p>○補助の概要</p> <ul style="list-style-type: none"> <li>・対象者 市内の4 漁業協同組合(宮崎市・櫛浜・一ツ瀬・宮崎)</li> <li>・対象費用 委託手数料</li> <li>・補助内容 市内の漁業出荷者がお荷する際に必要な委託手数料の一部を補助(補助率：2%以内)</li> </ul>
<p>⑨ 市場の魅力周知向上事業</p>	1,400	<p>市民が卸売市場や市場流通への理解と関心を深めるとともに、生鮮食料品等の地産地消促進を図るため、市場見学の受け入れを行うとともに、市場関係団体による食育活動や販売促進等を通じて、市民と卸売市場との交流を促し、市場のさらなる活性化を図ります。</p> <p>○主な事業内容</p> <ul style="list-style-type: none"> <li>・市場関係団体への補助 1,100</li> <li>・親子市場見学会の実施(せりの見学・捌き体験・寄せ植え教室)、各団体や学校からの市場見学の受け入れ 300</li> </ul> <p>○補助の概要</p> <ul style="list-style-type: none"> <li>・対象者 宮崎市中央卸売市場関連店舗組合 宮崎おさかな普及協議会</li> <li>・事業内容 関連店舗組合が定期的に実施する販売促進等の補助を行う。 (補助率1/2) 宮崎おさかな普及協議会が魚食を普及するため、実施しているPRや調理教室などの活動費を補助する。 (補助額予算の範囲内)</li> </ul>

## 8 宮崎市中心卸売市場における卸売単価の推移

(単位:円/kg、花きは円/本)

	平成30年度	令和元年度	令和2年度	令和3年度	令和4年度
青果	254	252	263	258	289
	野菜	230	228	234	225
果実	411	418	456	471	512
水産	672	697	617	583	671
花き	63	62	66	71	96

注: 花きは、切り花の単価である。

## 9 全国中央卸売市場の取扱金額の推移

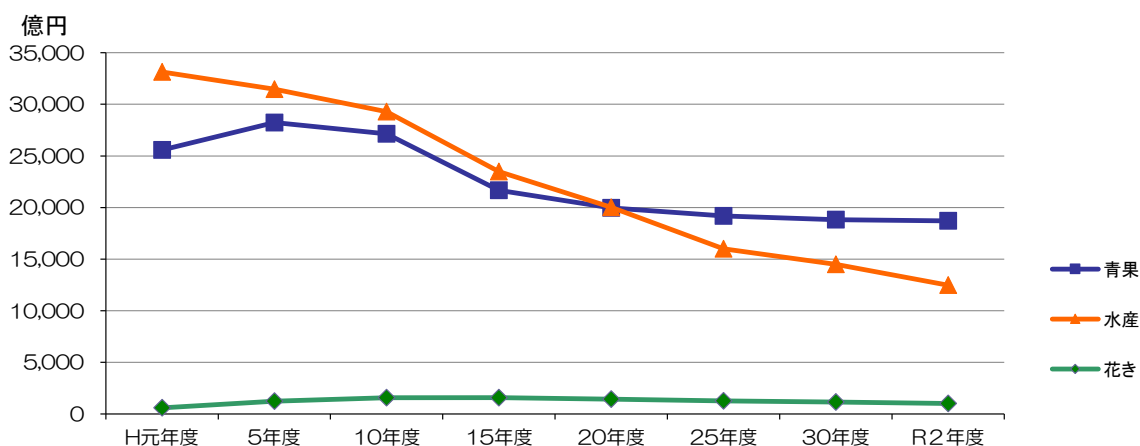

資料: 農林水産省食料産業局食品流通課調べ

## 10 全国卸売市場経由率の推移 (市場経由量÷総流通量)

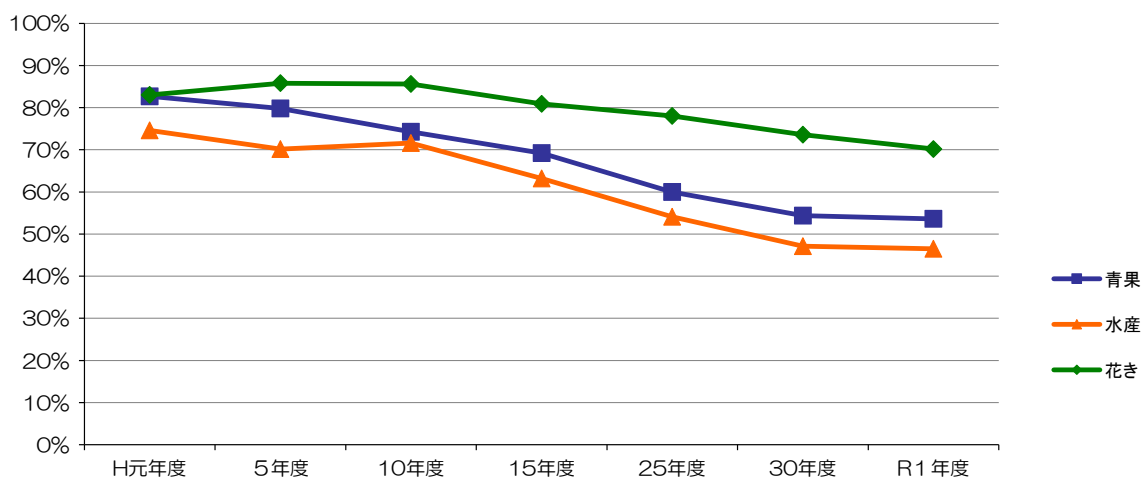

資料: 農林水産省「食糧需給表」「青果物卸売市場調査報告」等により推計

# 11 国内の中央卸売市場の位置図

## (参考1) 中央卸売市場配置図

○ 中央卸売市場数の推移 (各年度未現在)

年度	S20	30	40	50	60	H10	20	25	27	28	29	30	R1	2	3
市場数	20	27	52	80	91	87	79	70	64	64	64	64	64	65	65
開設都市数	8	13	23	45	56	56	50	43	40	40	40	40	40	40	40

(注) ●は開設者が都府県のもの、○は開設者が市のものであり、数値は開設(業務開始)年(昭和)を表す。

