

# 年度別取扱高推移 (昭和53年度～令和4年度)

数量=t 金額=千円 単価=円

年度	宮崎市人口	総合計				青果部						水産物部						花き部		
	(10月1日現在)	指数	数量	指数	金額	指数	数量	指数	金額	指数	単価	指数	数量	指数	金額	指数	単価	指数	金額	指数
53	252,578	62	141,645	69	25,924,700	45	122,813	67	17,582,244	39	143	49	18,832	86	8,342,456	67	443	63		
54	259,159	64	144,395	70	29,556,638	52	127,360	69	20,915,013	47	164	56	17,035	78	8,641,625	70	507	72		
55	264,855	65	144,558	70	30,591,976	54	128,343	70	21,667,608	48	169	58	16,215	74	8,924,368	72	550	78		
56	268,783	66	154,176	75	33,022,176	58	136,352	74	23,307,897	52	171	59	17,824	82	9,714,279	78	545	78		
57	272,316	67	161,099	79	33,757,640	59	143,710	78	24,038,124	54	167	57	17,389	80	9,719,516	78	559	80		
58	274,918	68	160,011	78	35,690,537	63	142,517	77	26,725,240	60	188	64	17,494	80	8,965,297	72	512	73		
59	277,840	69	163,958	80	34,962,830	61	147,016	80	26,108,144	58	178	61	16,942	78	8,854,686	71	523	74		
60	279,114	69	171,659	84	36,813,388	65	154,346	84	27,719,809	62	180	62	17,313	79	9,093,579	73	525	75		
61	281,526	69	179,947	88	36,331,955	64	160,940	87	26,692,799	60	166	57	19,007	87	9,639,156	78	507	72		
62	283,541	70	185,890	91	40,411,925	71	166,153	90	30,384,273	68	183	63	19,737	90	10,027,652	81	508	72		
63	285,427	70	194,733	95	42,524,525	75	173,784	94	32,122,082	72	185	63	20,949	96	10,402,443	84	497	71		
元	286,857	71	196,928	96	47,150,375	83	175,223	95	35,885,579	80	205	70	21,705	100	11,264,796	91	519	74		
2	287,352	71	196,042	96	53,003,761	93	175,067	95	41,110,110	92	235	81	20,975	96	11,893,651	96	567	81		
3	289,080	71	192,488	94	56,405,550	100	171,944	93	44,429,147	100	258	89	20,544	94	11,976,403	97	583	83		
4	291,036	72	203,795	100	51,231,239	90	182,969	99	38,924,711	87	213	73	20,826	95	12,306,528	100	591	84		
5	293,590	72	190,144	93	52,140,316	92	169,710	92	40,504,364	91	239	82	20,434	94	11,635,952	94	569	81		
6	296,201	73	201,643	98	50,412,423	89	182,393	99	39,487,557	88	216	74	19,250	88	10,924,866	88	568	81		
7	300,054	74	202,456	99	51,615,635	91	183,161	100	38,115,508	85	208	72	19,295	88	11,538,890	93	598	85	1,961,237	70
8	302,731	75	199,588	97	52,945,844	93	179,275	97	38,111,135	85	213	73	20,313	93	12,258,982	99	604	86	2,575,727	93
9	303,784	75	196,451	96	51,305,811	90	178,062	97	37,706,950	84	212	73	18,389	84	11,006,002	89	599	85	2,592,859	93
10	305,004	75	192,306	94	51,716,446	91	174,589	95	38,437,492	86	220	76	17,717	81	10,511,447	85	593	85	2,767,507	100
11	306,321	76	191,644	94	48,446,909	85	172,578	94	34,542,760	77	200	69	19,066	87	11,321,325	91	594	85	2,582,824	93
12	305,777	75	187,617	92	45,705,996	81	168,492	91	33,197,672	74	197	68	19,125	88	10,107,006	82	528	75	2,401,318	86
13	306,527	76	181,079	88	41,168,500	72	163,087	89	28,689,018	64	176	60	17,992	82	10,039,895	81	558	80	2,439,587	88
14	307,553	76	174,114	85	44,959,114	79	156,383	85	32,762,101	73	209	72	17,731	81	9,744,376	79	550	78	2,452,636	88

数量=t 金額=千円 単価=円

年度	宮崎市人口		総合計				青果部						水産物部						花き部		
	(10月1日現在)	指数	数量	指数	金額	指数	数量	指数	金額	指数	単価	指数	数量	指数	金額	指数	単価	指数	金額	指数	
15	308,852	76	173,918	85	42,253,595	74	157,153	85	30,987,560	69	197	68	16,765	77	8,873,597	72	529	75	2,392,438	86	
16	310,621	77	168,987	82	41,653,682	73	152,735	83	30,637,567	68	201	69	16,252	74	8,539,600	69	525	75	2,476,515	89	
17	311,377	77	172,343	84	40,942,997	72	156,351	85	30,107,794	67	193	66	15,992	73	8,438,741	68	528	75	2,396,462	86	
18	367,829	91	169,735	83	42,978,906	76	154,313	84	32,060,794	72	208	71	15,422	71	8,575,407	69	556	79	2,342,705	84	
19	368,777	91	165,621	81	41,590,357	73	150,585	82	30,825,269	69	205	70	15,036	69	8,499,365	69	565	81	2,265,723	81	
20	369,427	91	152,872	75	41,186,356	73	138,396	75	31,082,942	69	225	77	14,476	66	8,029,964	65	555	79	2,073,450	74	
21	369,706	91	157,106	77	39,505,986	70	142,036	77	29,424,572	66	207	71	15,070	69	8,020,346	65	532	76	2,061,068	74	
22	399,445	99	146,696	71	40,272,065	71	132,639	72	30,601,997	68	231	79	14,057	64	7,495,482	60	533	76	2,174,586	78	
23	401,654	99	143,241	70	41,345,843	73	129,519	70	31,608,891	71	244	84	13,722	63	7,549,505	61	550	78	2,187,448	79	
24	402,436	99	146,149	71	38,423,188	68	132,889	72	28,914,792	65	218	75	13,260	61	7,228,235	58	545	78	2,280,160	82	
25	402,572	100	141,577	69	38,411,286	68	129,231	70	29,044,693	65	225	77	12,346	56	7,155,663	58	580	83	2,210,929	79	
26	402,433	99	138,700	68	39,942,184	70	127,084	69	30,534,109	68	240	83	11,616	53	7,182,003	58	618	88	2,226,072	80	
27	401,156	99	131,771	64	41,741,252	74	120,326	65	31,949,111	71	266	92	11,445	52	7,467,675	60	652	93	2,324,466	83	
28	399,979	99	128,582	63	40,765,228	72	118,023	64	31,216,595	70	264	91	10,559	48	7,182,648	58	680	97	2,365,985	85	
29	399,565	99	131,441	64	40,221,144	71	120,777	65	30,980,317	69	257	88	10,664	49	7,098,527	57	666	95	2,142,301	77	
30	398,841	99	125,350	61	38,345,082	67	114,850	62	29,121,786	65	254	87	10,500	48	7,052,752	57	672	96	2,170,545	78	
元	398,307	98	122,026	59	37,290,180	66	112,131	61	28,306,956	63	252	87	9,895	45	6,899,161	56	697	100	2,084,064	75	
2	397,482	98	119,123	58	37,456,750	66	107,560	58	28,245,143	63	263	91	11,562	53	7,138,875	58	617	88	2,072,732	74	
3	400,775	99	115,312	56	36,229,087	64	102,155	55	26,356,855	59	258	89	13,157	60	7,676,710	62	583	83	2,195,522	79	
4	399,476	99	108,601	53	38,820,762	68	95,115	51	27,447,874	61	289	100	13,485	62	9,043,950	73	671	96	2,328,938	84	

※ 指数は、各最高値を100

※ 総合計数量は、花き部を除く。

# 年度別取扱高推移（昭和53年度～令和4年度）

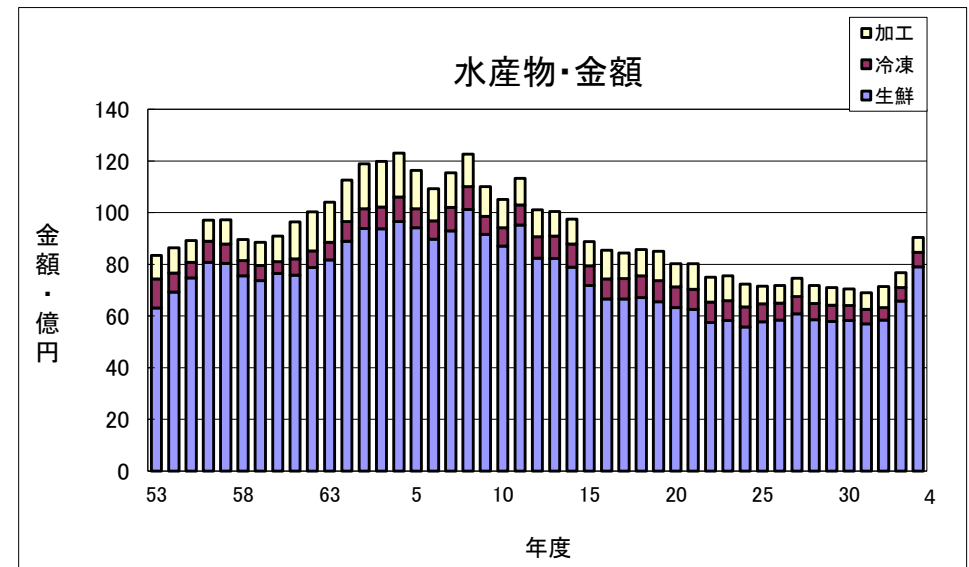
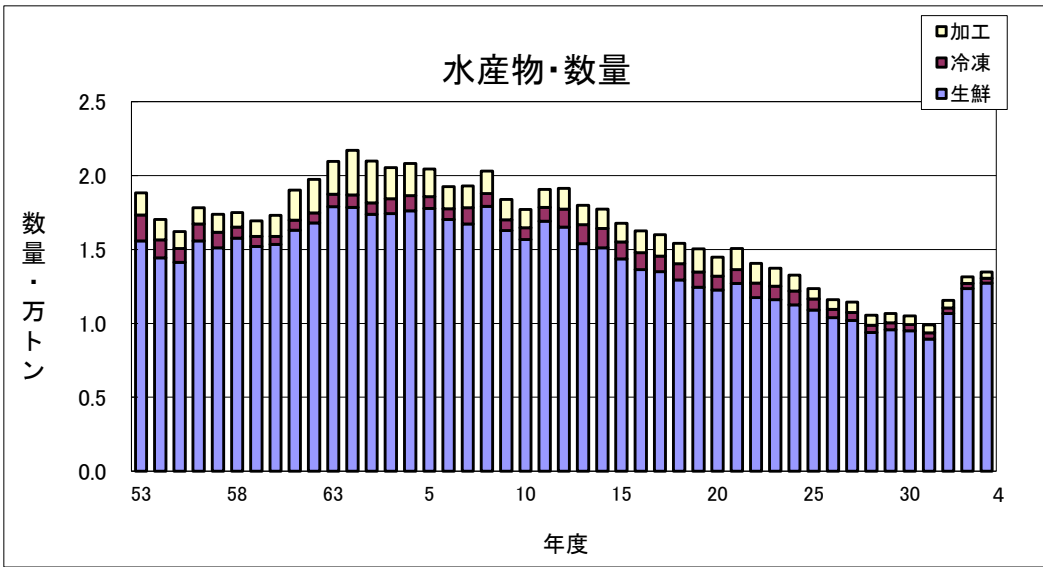
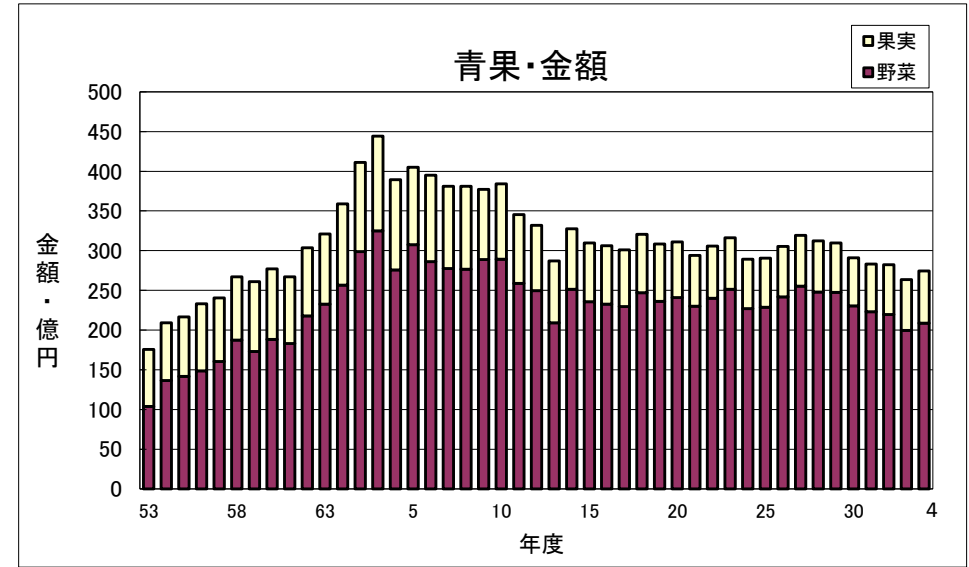
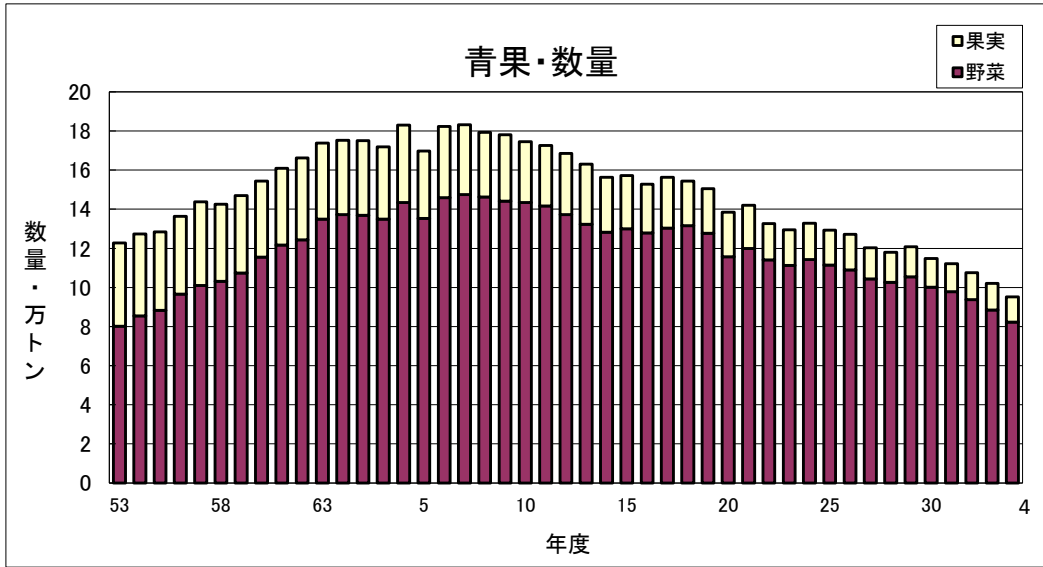

金額: 億円  
数量: 千トン

### 総取扱高と宮崎市人口の推移

数量 金額 人口

人口: 万人

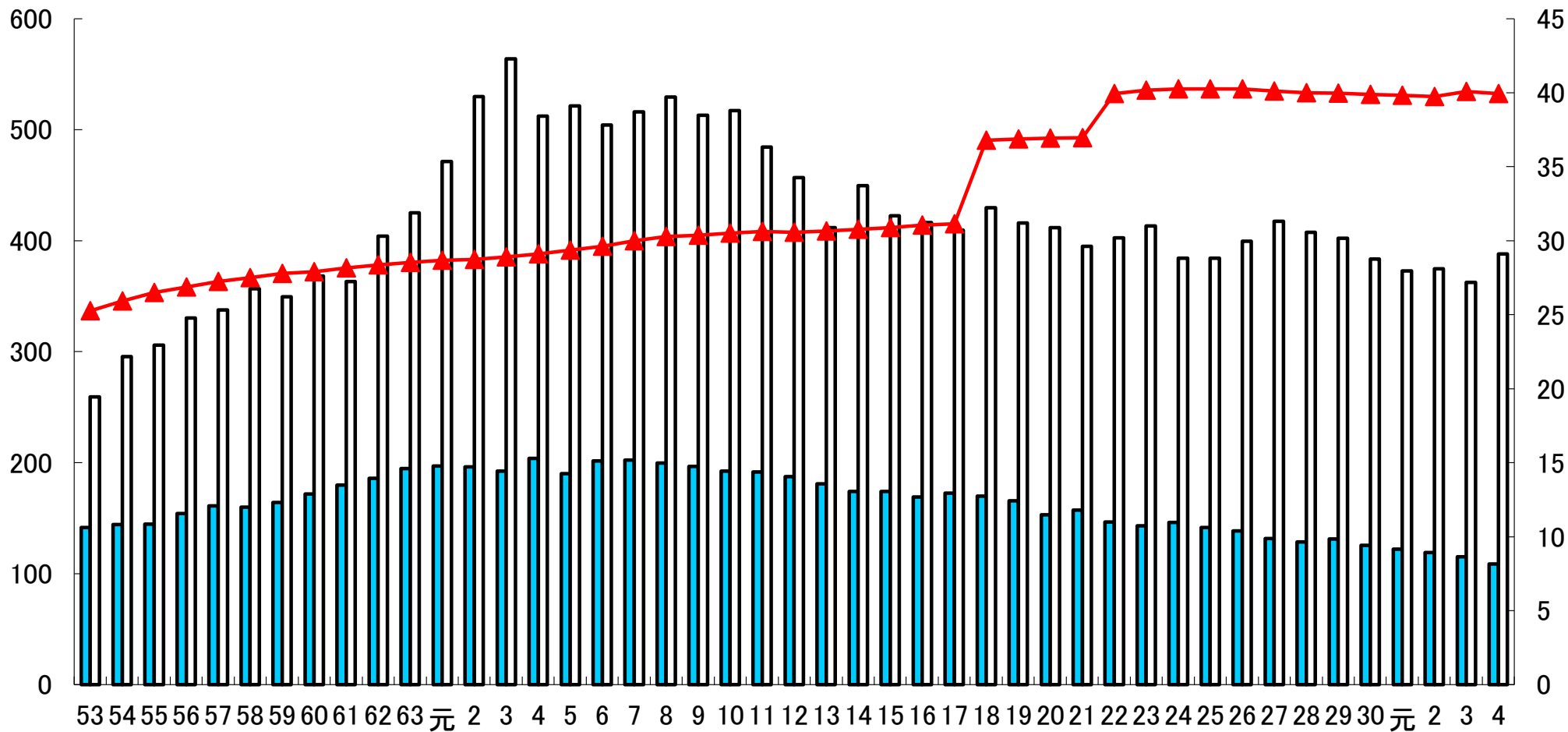

※平成18年度と22年度の人口の増加は編入合併によるものです。