

宮脇町仮設住宅解体工事

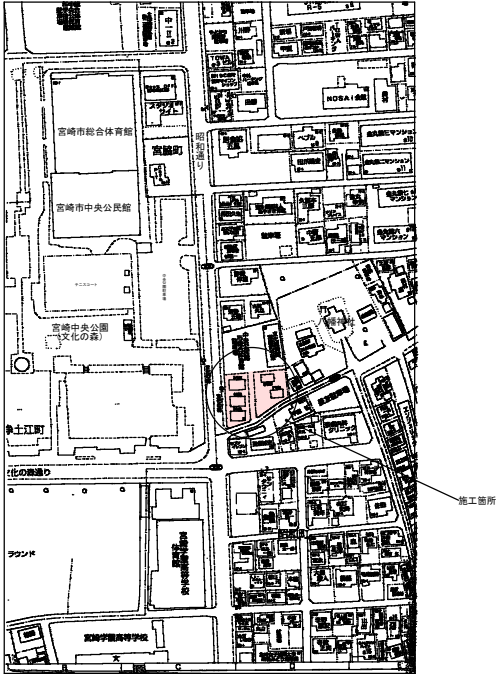

案内図 S=1/500

| 図番 | 内容 | 縮尺 | |
|----|------|-------------|--------------------------------------|
| 建築 | A-01 | 図面目次 見取図 | |
| | A-02 | 外構配置図 | A2 1:100 A3 1:140.85 |
| | A-03 | 仕上表 平面図 立面図 | A2 1:100 A3 1:140.85 (71%) |
| | A-04 | 断面図 展開図 | A2 1:30 1:50 A3 1:42.25 1:70.42 |
| | A-05 | 展開図 | A2 1:50 A3 1:70.42 |
| | A-06 | 建具表 | A2 1:100 1:50 A3 1:140.85 1:70.42 |
| | A-07 | 各伏図 | A2 1:100 A3 1:140.85 (71%) |
| | | | |
| | | | |

| 課長 | 課長補佐 | 係長 | 精査 | 設計 |
|----|------|----|----|----|
| | | | | |

| | |
|----------------------------------|---|
| <p>■ 宮脇町仮設住宅解体工事</p> <p>図面目次</p> | <p>A-01</p> <p>ソハラ建築設計室 ■ 1級建築士事務所 宮崎県知事登録第7-1159号 1級建築士 大坂豊穂 監製 第二</p> |
|----------------------------------|---|

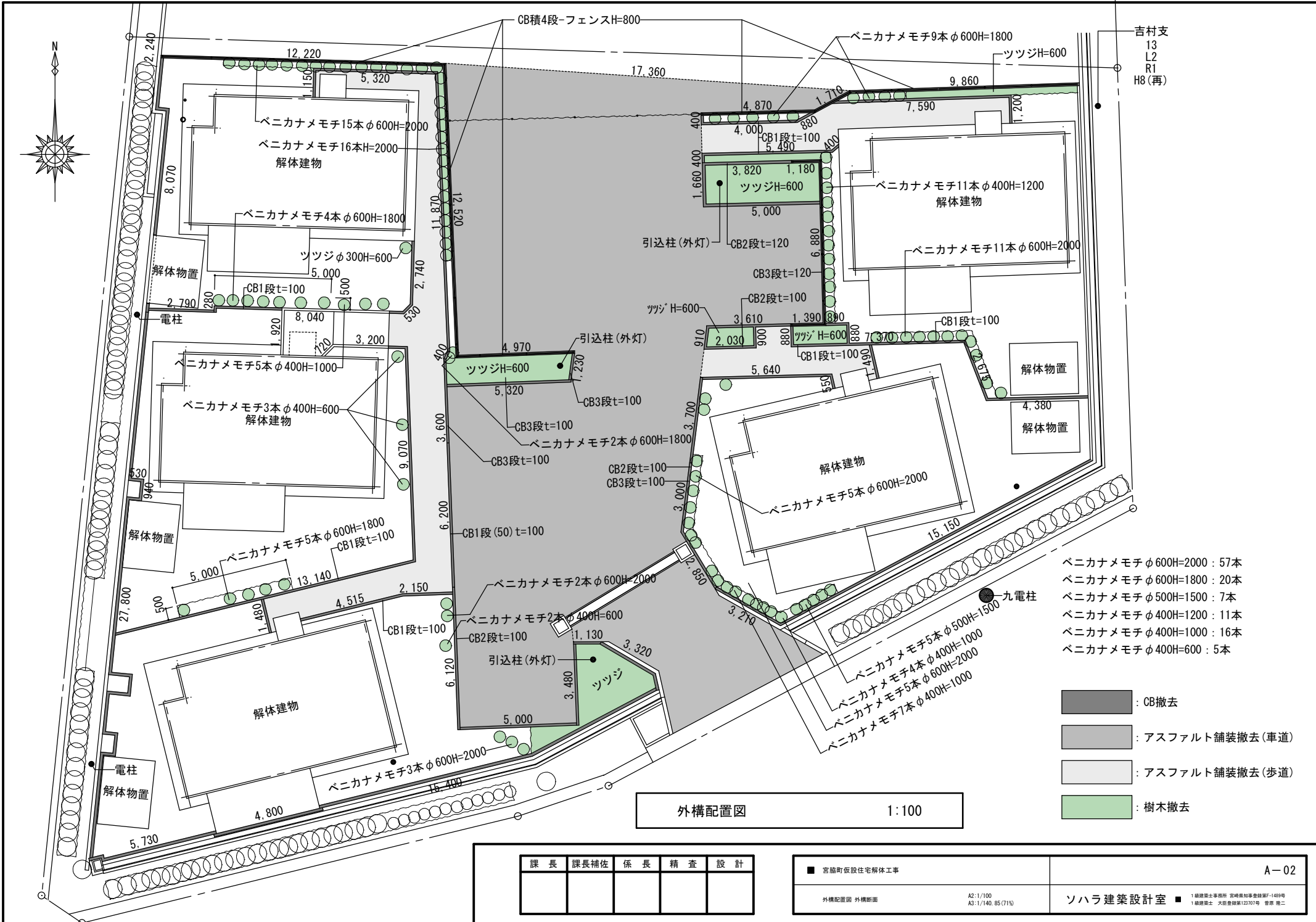

吉村支
13
L2
R1
H8(再)

- ベニカナメモチ φ600H=2000 : 57本
- ベニカナメモチ φ600H=1800 : 20本
- ベニカナメモチ φ500H=1500 : 7本
- ベニカナメモチ φ400H=1200 : 11本
- ベニカナメモチ φ400H=1000 : 16本
- ベニカナメモチ φ400H=600 : 5本

- : CB撤去
- : アスファルト舗装撤去(車道)
- : アスファルト舗装撤去(歩道)
- : 樹木撤去

外構配置図 1:100

| | | | | |
|----|------|----|----|----|
| 課長 | 課長補佐 | 係長 | 精査 | 設計 |
| | | | | |

| | |
|---------------|--|
| ■ 宮崎町仮設住宅解体工事 | A2:1/100 A3:1/140.85(71%) |
| 外構配置図 外構断面 | 1級建築士事務所 宮崎県知事登録第F-1489号 1級建築士 大臣登録第122707号 豊原 隆二 |

| 外部仕上表 | |
|-------|--------------------------------------|
| 玄関ポーチ | CT下地 モルタル金コテ押え |
| 犬走り | CT下地 モルタル金コテ押え |
| 巾木 | モルタル刷毛引き |
| 外壁 | 防水シート t=0.17mm張り 高業系防火サイディング t=12mm |
| 軒裏 | 石綿板φ 5mm目スキャン張 VP塗 |
| 屋根 | セメント瓦葺き 4寸勾配 |
| 樋 | 軒樋：塩ビ製φ105 壁樋：VPφ60 カラー |
| 備考 | アルミテラス 3,900×1,750 |
| | ヨド物置「あぜくら」(2,920×2,215×1,860(1,970)) |

| 内部仕上表 | | | | | | | |
|--------|---------------------------|---------------|----------------------|----------------------|---------------------|----------------|--|
| 室名 | 床 | 巾木 | 腰壁 | 壁 | 天井 | OH | 備考 |
| 玄関 | モルタル金コテ押え | モルタル金コテみぎ | 化粧バルブセメント板張t=6.3mm張 | 化粧バルブセメント板張t=6.3mm張 | 化粧石膏ボードt=9.5mm張 | 2.450 | |
| DK | フロア合板t=15mm張 | 木製巾木H=60(既成品) | 化粧バルブセメント板張t=6.3mm張 | 化粧バルブセメント板張t=6.3mm張 | 化粧石膏ボードt=9.5mm張 | 2.300 3.000 | 流し台L=1,700(公団型) レンジフードL=600×605×700 扇戸幅(1,100×375×430) |
| 洗面脱衣室 | 長尺塩ビシート張 構造用合板t=12mm下地 | 木製巾木H=60(既成品) | 化粧バルブセメント板張t=6.3mm張 | 化粧バルブセメント板張t=6.3mm張 | 化粧石膏ボードt=9.5mm張 | 2.450 | 洗面化粧台(600×450×750)、化粧カガミ |
| WC | 長尺塩ビシート張 構造用合板t=12mm下地 | 木製巾木H=60(既成品) | 化粧バルブセメント板張t=6.3mm張 | 化粧バルブセメント板張t=6.3mm張 | 化粧石膏ボードt=9.5mm張 | 2.450 | |
| 浴室 | 50角床タイル張 | 100角タイル張 | 100角タイル張 | 100角タイル張 | バスリブ | 2.450 | 浴槽：ポリ浴槽(1,100×750×600) |
| 和室6畳1 | たたみ敷 t=55 床板後板t=15mm | たたみ寄せ | PBt=12.5mm下地 ビニルクロス張 | PBt=12.5mm下地 ビニルクロス張 | 化粧石膏ボードt=9.5mm張(杉塗) | 2.450 | |
| 和室6畳2 | たたみ敷 t=55 床板後板t=15mm | たたみ寄せ | PBt=12.5mm下地 ビニルクロス張 | PBt=12.5mm下地 ビニルクロス張 | 化粧石膏ボードt=9.5mm張(杉塗) | 2.300 | |
| 和室4.5畳 | たたみ敷 t=55 床板後板t=15mm | たたみ寄せ | PBt=12.5mm下地 ビニルクロス張 | PBt=12.5mm下地 ビニルクロス張 | 化粧石膏ボードt=9.5mm張(杉塗) | | |
| 押入・物入 | t=5.5mm合板張 | 雑巾摺り | t=2.5mmベニア張 | t=2.5mmベニア張 | t=2.5mmベニア張 | | |

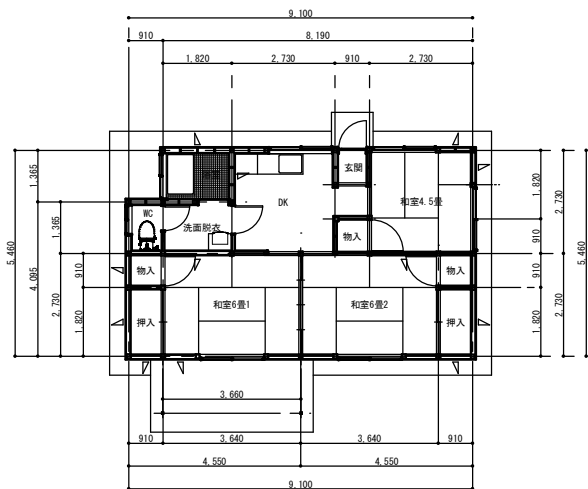

筋交い:45×90(シングル)

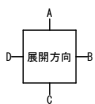

平面図 1:100

| 面積計算表 | |
|-------------|-----------------|
| 内容 | |
| 9.1×5.46 | 49.686 |
| ▲0.91×1.365 | ▲1.24215 |
| 合計 | 48.44385=48.44㎡ |

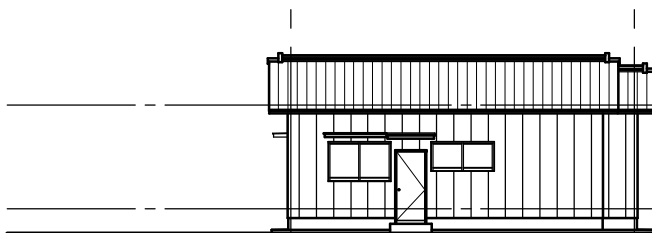

北立面図 1:100

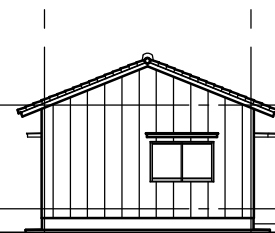

東立面図 1:100

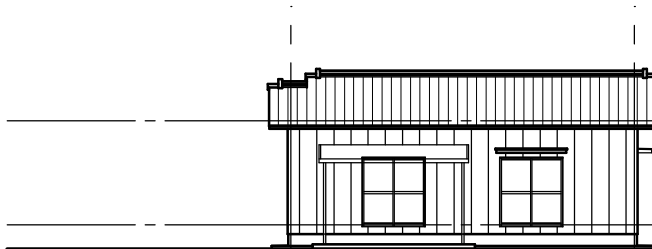

南立面図 1:100

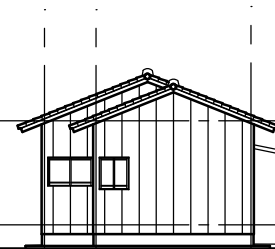

西立面図 1:100

| | | | | |
|----|------|----|----|----|
| 課長 | 課長補佐 | 係長 | 精査 | 設計 |
| | | | | |

■ 富岡町仮設住宅解体工事

仕上表 平面図 立面図 A2:1/100 A3:1/140, 85(71%)

ソハラ建築設計室 ■ 1級建築士事務所 茨城県茨城県事務所 F-1459号 1級建築士 大坂豊隆 12207号 豊原 隆二

A-03

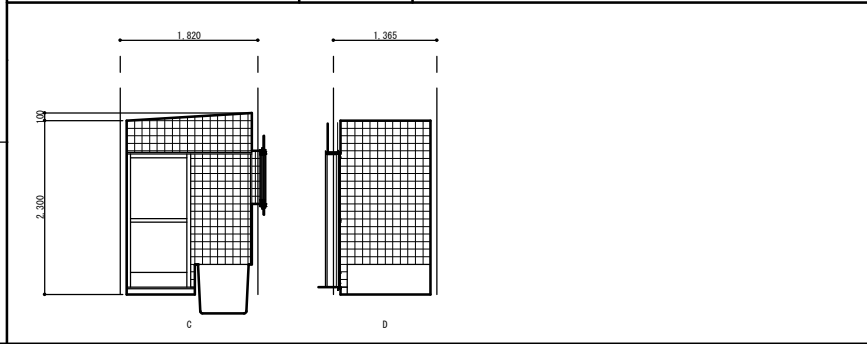
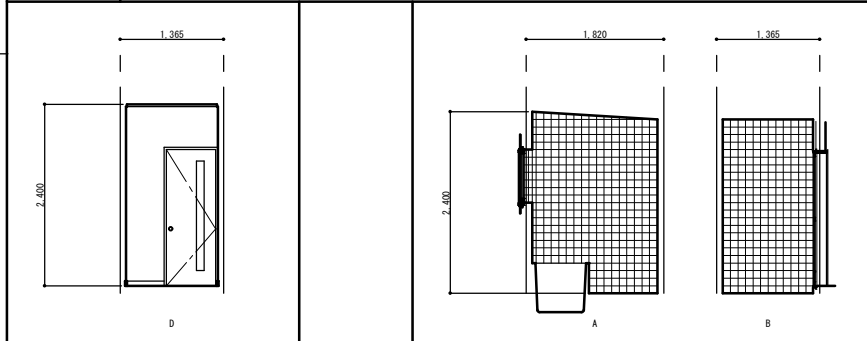
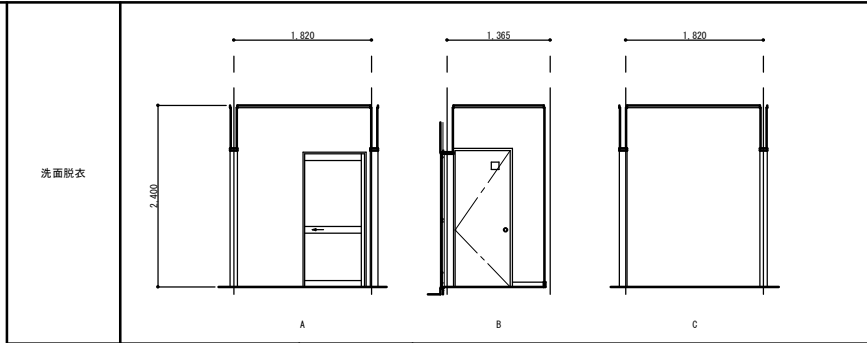
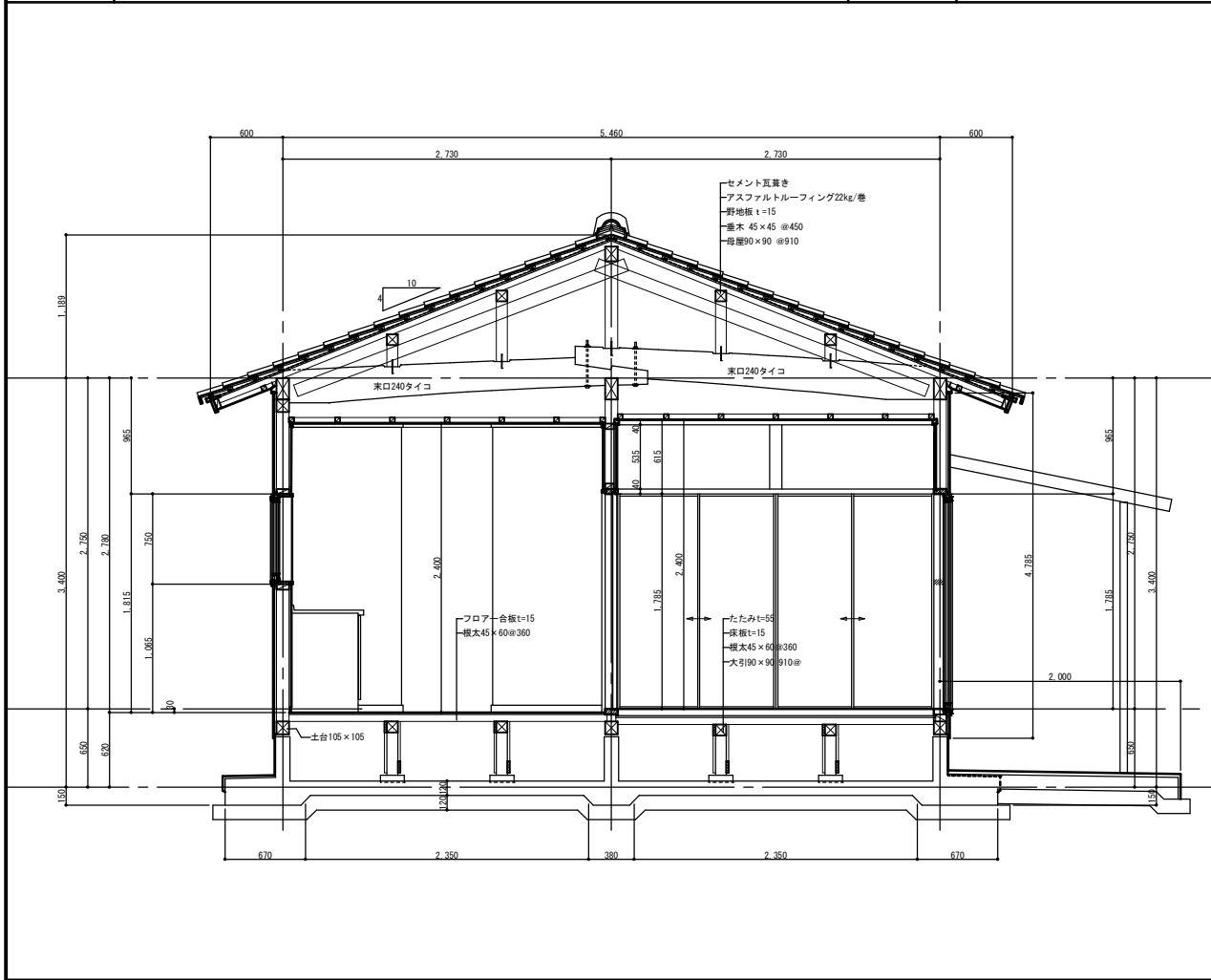
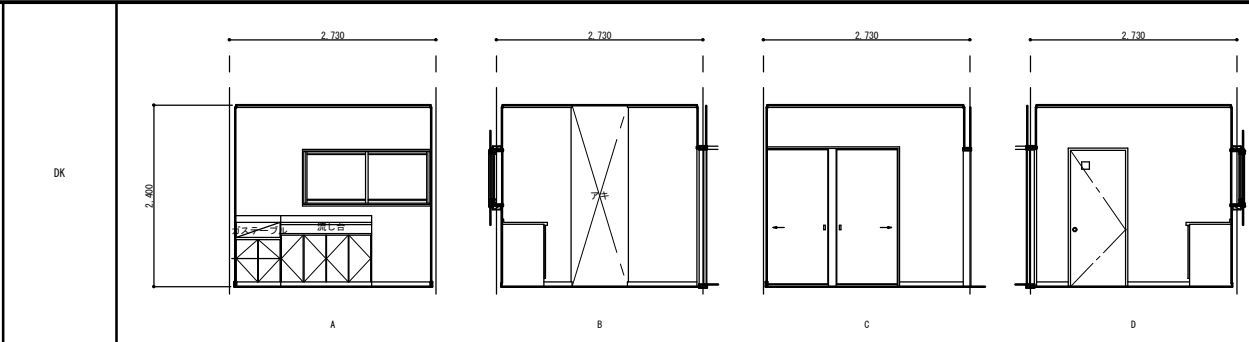
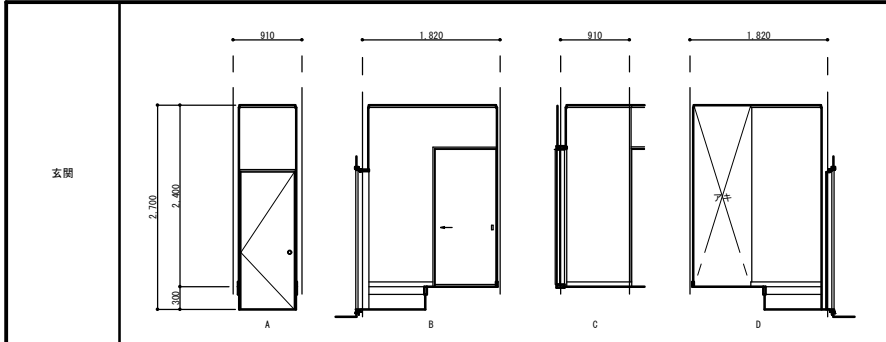

| | | | | |
|----|------|----|----|----|
| 課長 | 課長補佐 | 係長 | 精査 | 設計 |
| | | | | |

■ 富路町仮設住宅解体工事

断面図

A2: 1/30 1/50
 A3: 1/42.25 1/70.42 (71%)

ソハラ建築設計室 ■ 1級建築士事務所 茨城県知事登録第1459号
 1級建築士 大坂豊雄(12307号) 豊原 隆二

A-04

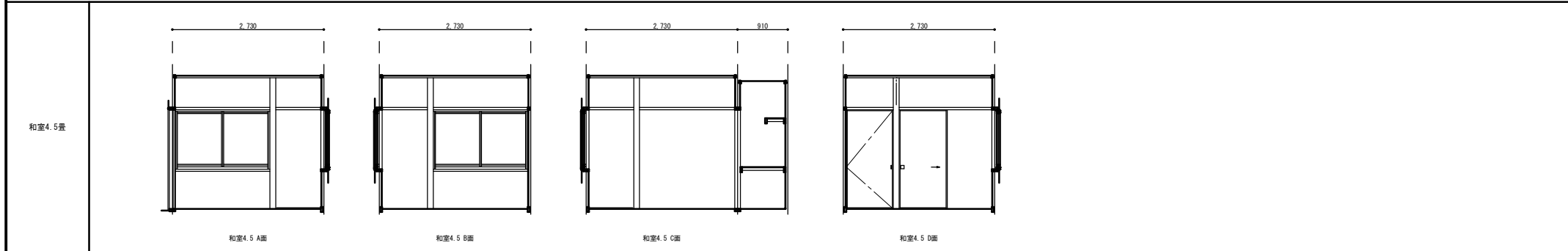
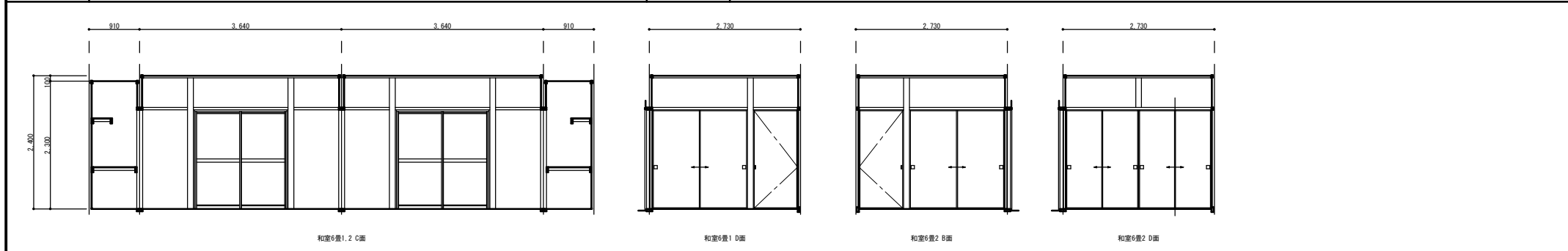
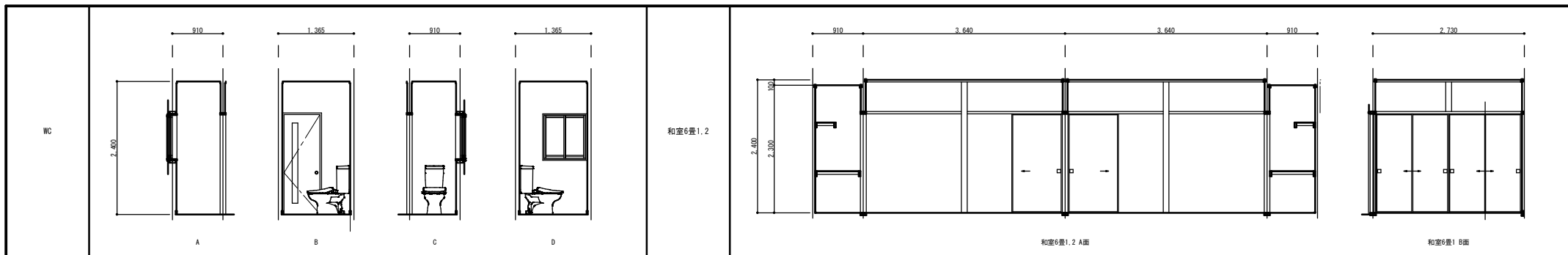

| 課長 | 課長補佐 | 係長 | 精査 | 設計 |
|----|------|----|----|----|
| | | | | |

| | | |
|---------------------------------|--|--|
| <p>■ 宮崎町仮設住宅解体工事</p> <p>展開図</p> | <p>A2: 1/50 A3: 1/70, 42 (71%)</p> | <p>A-05</p> <p>ソハラ建築設計室 ■ 1 級建築士事務所 宮崎県加藤郡 1-1159号 1 級建築士 大坂 豊 大坂 豊 大坂 豊 大坂 豊 大坂 豊</p> |
|---------------------------------|--|--|

| | | | | | |
|--|----------------|--------------|-------------|-------------|----------------|
| <p style="text-align: center;">キープラン 1:100</p> | 記号・数量 | AD-1 玄関 1ヶ所 | AD-2 浴室 1ヶ所 | | AW-1 和室1.2 2ヶ所 |
| | 形状・寸法 | | | | |
| | 形式・見込 | アルミ製片開きドア 40 | アルミ製片引き戸 52 | | アルミ製2枚引違窓 72 |
| | 材料・硝子 | アルミ | アルミ 4mm型 | | アルミ 5mm窓 4mm型 |
| | 仕上 | アルミアルマイト | アルミアルマイト | | アルミアルマイト |
| 金物 | 丁番 ドアスコープ 郵便受け | 引手 戸車 | | 引手 クレセント 戸車 | |
| 備考 | | | | | |

| | | | | | |
|-------|----------------|--------------|--------------|--------------|----------------|
| 記号・数量 | AW-2 和室4.5 2ヶ所 | AW-3 DK 1ヶ所 | AW-4 浴室 1ヶ所 | AW-5 WC 1ヶ所 | WD-1 洗面脱衣 1ヶ所 |
| 形状・寸法 | | | | | |
| 形式・見込 | アルミ製2枚引違窓 72 | アルミ製2枚引違窓 72 | アルミ製2枚引違窓 72 | アルミ製2枚引違窓 72 | 木製片開きフラッシュ戸 33 |
| 材料・硝子 | アルミ 4mm型 | アルミ 4mm型 | アルミ 4mm型 | アルミ 4mm型 | ポリ合板 4mm型 |
| 仕上 | アルミアルマイト | アルミアルマイト | アルミアルマイト | アルミアルマイト | |
| 金物 | 引手 クレセント 戸車 | 引手 クレセント 戸車 | 引手 クレセント 戸車 | 引手 クレセント 戸車 | ドアノブ 丁番 |
| 備考 | | | | | |

| | | | | | | |
|-------|----------------|-------------------------|--|-----------------|-----------------|----------------------|
| 記号・数量 | WD-2 WC 1ヶ所 | WD-3 和室6畳1.2 4.5畳 3ヶ所 | | F-1 和室6畳1.2 1ヶ所 | F-2 和室6畳1.2 2ヶ所 | F-2 和室6畳1.2 4.5畳 3ヶ所 |
| 形状・寸法 | | | | | | |
| 形式・見込 | 木製片開き戸 33 | 木製片引き戸 33 | | 木製4枚引違換戸 20 | 木製2枚引違換戸 20 | 木製片開き換戸 20 |
| 材料・硝子 | ポリ合板フラッシュ 4mm型 | 2.5mmベニヤフラッシュ 換紙 ビニルクロス | | 木製 | 木製 | 木製 |
| 仕上 | | | | 新鳥の子 | 新鳥の子 | 新鳥の子 |
| 金物 | ドアノブ(表示錠付) 丁番 | 引手 | | 引手 | 引手 | 引手 |
| 備考 | | | | | | |

| | | | | |
|----|------|----|----|----|
| 課長 | 課長補佐 | 係長 | 精査 | 設計 |
| | | | | |

| | | | |
|---------------------------------|---|---|-------------|
| <p>■ 富岡町仮設住宅解体工事</p> <p>建具表</p> | <p>A2: 1/100 1/50</p> <p>A3: 1/140, 85 1/70, 42 (71%)</p> | <p>ソハラ建築設計室 ■</p> <p>1 建築士事務所 茨城県知事登録第 1159号 1 建築士 大坂身録第 12307号 登録 第二</p> | <p>A-06</p> |
|---------------------------------|---|---|-------------|

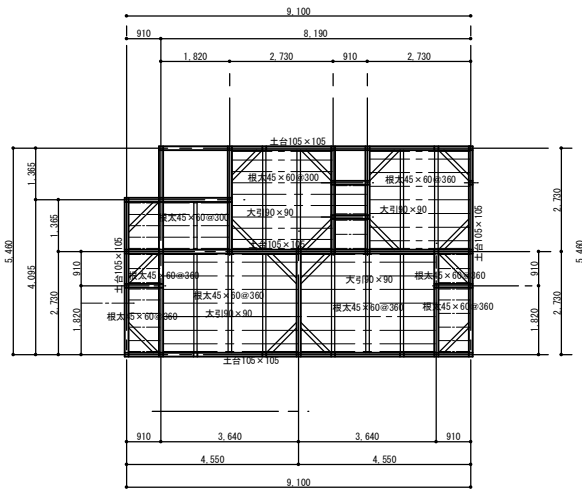

床伏図 1:100

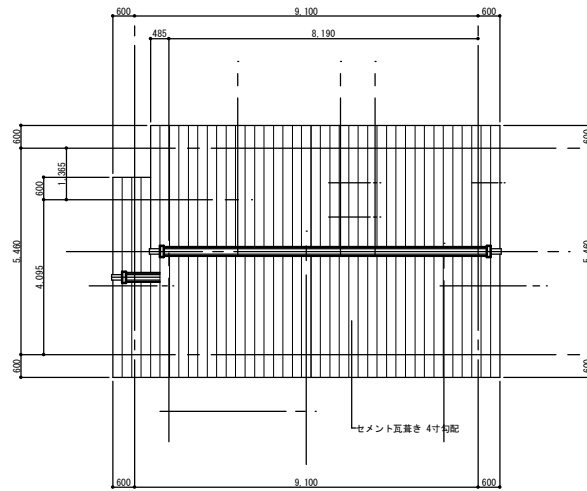

屋根伏図 1:100

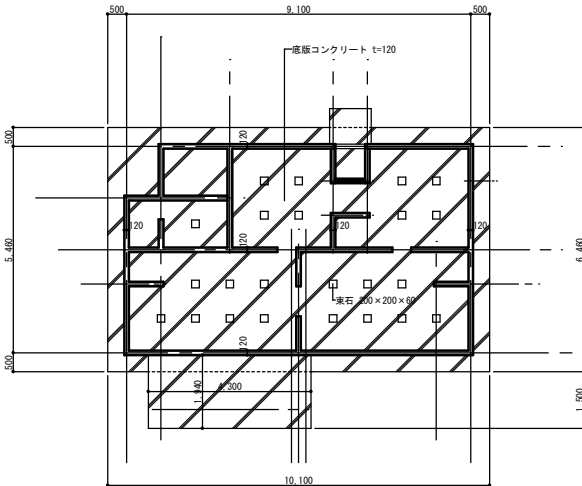

基礎伏図 1:100

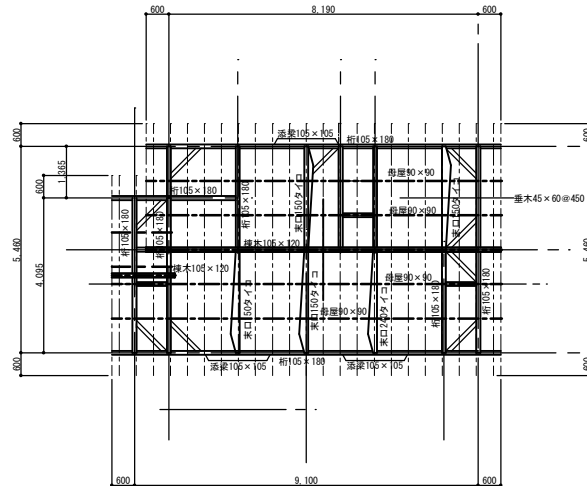

小屋伏図 1:100

| 天井仕上 | |
|------|---------------------|
| 記号 | 仕上 |
| a | 化粧石膏ボード 9.5mm張 |
| b | 化粧石膏ボード 9.5mm張 (杉造) |
| c | バスリブ |
| d | ラワン合板 2.5mm張 |
| e | 石綿板 5mm目スカシ張 VP差 |

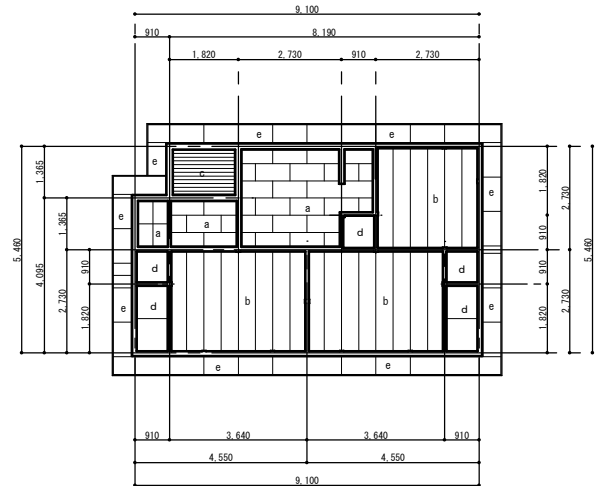

天井伏図 1:100

| | | | | |
|----|------|----|----|----|
| 課長 | 課長補佐 | 係長 | 精査 | 設計 |
| | | | | |

| | |
|---------------------------------|---------------------------------------|
| <p>■ 富岡町仮設住宅解体工事</p> <p>各伏図</p> | <p>A2: 1/100</p> <p>A3: 1/140, 85</p> |
|---------------------------------|---------------------------------------|

| | |
|--|-------------|
| <p>ソハラ建築設計室 ■</p> <p>1 級建築士事務所 富岡町仮設住宅解体工事 1459号</p> <p>1 級建築士 大坂豊穂 12707号 豊岡 隆二</p> | <p>A-07</p> |
|--|-------------|