

## 位置図

所在地 宮崎市大字郡司分丙 9340 番地 5  
管理事務所 電話 0985-50-2160

※まなび野団地の北西、宮崎霊園の南

総面積 約 165,000 m<sup>2</sup>

墓域面積 約 50,000 m<sup>2</sup>

距離 市役所から約 5 km

時間 市役所から車で約 15 分

看護大学入口バス停から  
徒歩約 10 分

※県道城ヶ崎清武線を赤江中学校から  
清武町方面に進み、老人福祉施設  
「ケアトピアみやざき」の先から進入



## 墓地公園

# 宮崎南部墓地公園

墓地公園の利用案内



## 概要図



宮崎市環境部環境政策課  
環境政策課・衛生係 0985-21-1751

(令和5年11月改訂)

宮崎南部墓地公園は、従来の和洋式墓地に加えて、本市では初めてとなる納骨堂、芝墓地などを整備しました。

また、自然林や散策道、多目的広場など公園機能を持たせることにより、自然に触れ合いながら、快適で安心して暮らせる生活環境づくりの拠点となるよう「墓地公園」として整備しました。



## 墓地施設

| 種別            | 区分       | 区画数      | 使用料<br>(一括前払) | 管理料<br>(年払) | 使用<br>期間 | 備 考                                    |
|---------------|----------|----------|---------------|-------------|----------|--|
| 一般墓地          | 和洋式墓地    | 2,113 区画 | 570,000 円     | 4,910 円     | —        | 面積 5㎡ (2m×2.5m)                        |
|               | 芝墓地      | 914 区画   | 570,000 円     | 5,660 円     | —        | 芝生は共用部分                                |
| 納骨堂<br>(貸出終了) | 世帯式納骨壇   | 717 区画   | 580,550 円     | 5,130 円     | 50 年     | 50 年後、引き続き使用する<br>場合、再度使用料が必要          |
|               | 個人式納骨壇   | 405 区画   | 325,920 円     | 4,080 円     | 50 年     |  |
|               | 自動搬送式納骨壇 | 289 区画   | 529,620 円     | 5,240 円     | 50 年     |  |
| 合 葬 墓         | —        | —        | 132,400 円     | なし          | —        | 生前予約が可能<br>保管期間 20 年経過した<br>遺骨は返還できません |

※使用料は、市外の方は 1.5 倍となります。

※管理料は、墓域の維持管理用です。(使用開始年から年 1 回払いとなり、年度途中からの使用の場合は月割り計算します。)

### ◆墓地

和洋式墓地



和式、洋式どちらでも墓碑が建立でき、12 地区からなります。

芝墓地

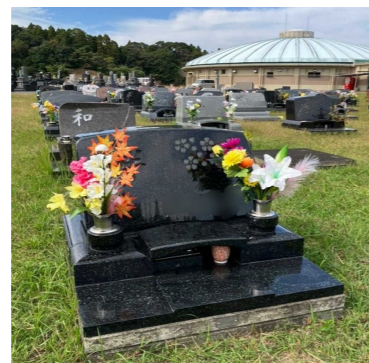

芝生と墓碑のコントラストが印象的な墓地で、写真のような墓碑(見本)をご自分で設置します。  
地下に納骨室があり、6 寸の骨壺(口径約 20 cm)で 8 個収納できます。

合葬墓



1 つの大きなお墓に、合わせて埋蔵するお墓です。  
お墓の中には立ち入りできませんので、合同祭壇でお参りします。(生前申請の場合指定人が必要です)

### ◆納骨堂

(新規貸出を終了。市に返還された区画があった場合は再貸出を行っております。詳しくは環境政策課までお問合せください。)

世帯式納骨壇



上部分が祭壇で、下部分が納骨棚となっています。飾り付け品の一部貸出し(無料)もあります。  
6 寸の骨壺で 9 個収納できます。

個人式納骨壇



納骨棚のみで、祭壇はありません。お参りは納骨堂の中央祭壇で行います。  
6 寸の骨壺で 5 個収納できます。

自動搬送式納骨壇

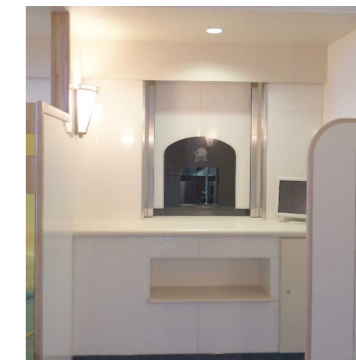

参拝カードをかざすと自動的に納骨箱がセットされ、自動ドアが開くという近代的な納骨壇です。自動ドアが開いたところで参拝となります。  
6 寸の骨壺で 5 個収納できます。

## 公園施設

多目的広場

散策道等

心安らく墓地公園・・・

周囲は自然林に囲まれ、墓地公園内には散策道が巡り、ゆっくりとくつろげる環境になっています。

公園部分のうち、多目的広場は、ソフトボールやサッカー、グラウンドゴルフなどに使用できます。



## 開場時間

| 期 間         | 5/1~9/30      | 10/1~4/30          | 備 考         |
|-------------|---------------|--------------------|-------------|
| 開場時間        | 午前 7 時~午後 7 時 | 午前 8 時 30 分~午後 5 時 | 施錠あり        |
| 納骨堂<br>開館時間 | 午前 7 時~午後 6 時 | 午前 8 時 30 分~午後 5 時 | 休館日 1 月 1 日 |

※納骨堂以外は徒歩・自転車での早朝参拝ができます。

## 申し込み

申し込みは、随時、市役所環境政策課(第 2 庁舎 4 階)で受付けております。

申し込まれる方は、住民票(世帯全員で続柄・本籍地記載のもの)を持参してください。また、合葬墓の生前申請をされる方は申請書に指定人(申請者がお亡くなりの際に納骨を行われる方)の署名および住民票(続柄・本籍地が記載されているもの)が必要です。

【申請者本人が来課できない場合は委任状をご持参ください。】