# 〈신고가 필요한 분은？〉

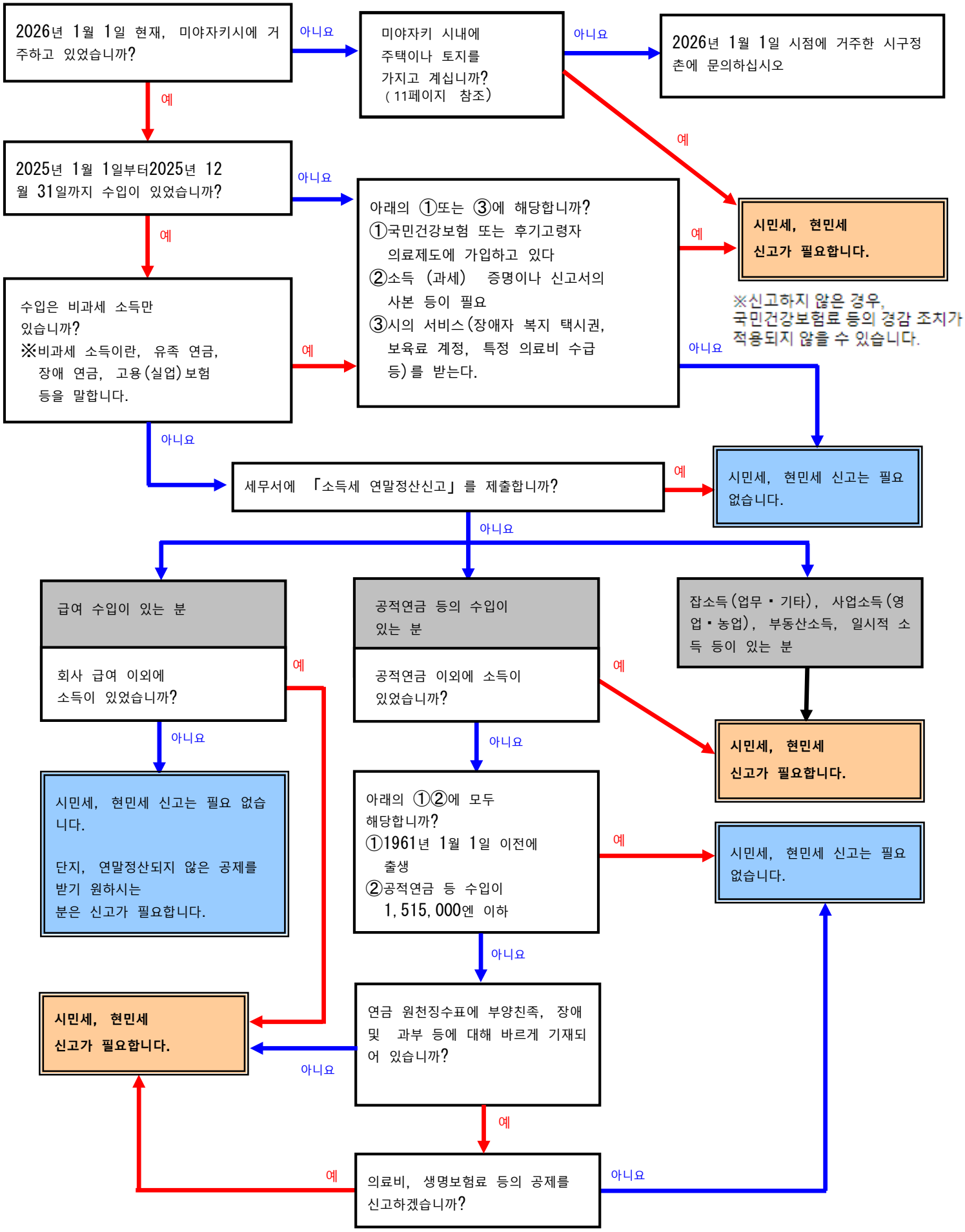
2026년 1월 1일 현재, 미야자키시에 거주하고 있었습니까?
아니요
미야자키 시내에 주택이나 토지를 가지고 계십니까? (11페이지 참조)
아니요
2026년 1월 1일 시점에 거주한 시구정촌에 문의하십시오
예
예
2025년 1월 1일부터2025년 12월 31일까지 수입이 있었습니까?
아니요
아래의 ①또는 ③에 해당합니까?
①국민건강보험 또는 후기고령자 의료제도에 가입하고 있다
②소득 (과세) 증명이나 신고서의 사본 등이 필요
③시의 서비스(장애자 복지 택시권, 보육료 계정, 특정 의료비 수급 등)를 받는다.
예
시민세, 현민세 신고가 필요합니다.
※신고하지 않은 경우, 국민건강보험료 등의 경감 조치가 적용되지 않을 수 있습니다.
예
수입은 비과세 소득만 있습니까?
※비과세 소득이란, 유족 연금, 장애 연금, 고용(실업)보험 등을 말합니다.
예
아니요
아니요
세무서에 「소득세 연말정산신고」를 제출합니까?
예
시민세, 현민세 신고는 필요 없습니다.
아니요
급여 수입이 있는 분
회사 급여 이외에 소득이 있었습니까?
예
아니요
시민세, 현민세 신고는 필요 없습니다.
단지, 연말정산되지 않은 공제를 받기 원하시는 분은 신고가 필요합니다.
공적연금 등의 수입이 있는 분
공적연금 이외에 소득이 있었습니까?
예
아니요
잡소득(업무・기타), 사업소득(영업・농업), 부동산소득, 일시적 소득 등이 있는 분
시민세, 현민세 신고가 필요합니다.
아래의 ①②에 모두 해당합니까?
①1961년 1월 1일 이전에 출생
②공적연금 등 수입이 1,515,000엔 이하
예
시민세, 현민세 신고는 필요 없습니다.
아니요
연금 원천징수표에 부양친족, 장애 및 과부 등에 대해 바르게 기재되어 있습니까?
아니요
시민세, 현민세 신고가 필요합니다.
예
의료비, 생명보험료 등의 공제를 신고하겠습니까?
예
아니요